



Jednostka projektowania:

Team s.c.

www.team.busko.pl

28-100 Busko-Zdrój, ul. Wojska Polskiego 18a

tel./fax 0-41 378 74 65, e-mail: biuro@team.busko.pl

Egzemplarz

Symbol projektu: 10.1220.06	Symbol opracowania: PW/A/02	Tom:	Zeszyt:
Faza opracowania: Projekt Wykonawczy			
Nazwa obiektu budowlanego: Budowa budynku pod potrzeby siedziby Starostwa Powiatowego w Kielcach wraz z niezbędnymi urządzeniami infrastruktury technicznej i zagospodarowania terenu, budowa zjazdu tymczasowego z ul. Wrzosowej (droga wojewódzka nr. 761).			
Numery ewidencyjne działek: Nr ewid. 1492/3, 1343/30 obręb nr 0024, 10123, jednostka ewidencyjna 266101_1, M. Kielce, rejon zbiegu ul. ks. Popiełuszki i Wrzosowej			
Nazwa i adres Inwestora: Powiat Kielecki , 25-516 Kielce, al. IX Wieków Kielc 3			

Nazwa opracowania:

Projekt aranżacji i wyposażenia wnętrza Cz. 1 Aranżacja wnętrza

Branża		Imię i nazwisko	Numer uprawnień	Data	Podpis
Architektura	Projektował	mgr inż. arch. Wojciech Kurzeja	KL-234/93	16.08.2010	
	Projektował	mgr inż. arch. Wawrzyniec Kuc	RP-UPR.514/91	16.08.2010	

PROJEKT ARCHITEKTONICZNO - WYKONAWCZY PROJEKT WNĘTRZ

I. CZĘŚĆ OPISOWA

1. Wykaz rodzajów podłóg i ścian :

Tablica 01 - Przyziemie
Tablica 02 - Parter
Tablica 03 – 1 Piętro
Tablica 04 – 2 Piętro
Tablica 05 – 3 Piętro

2. Wykaz materiałów

- PODŁOGI :

gres NOWA GALA - SIGNUM- SG12
gres NOWA GALA - SIGNUM- SG13
gres NOWA GALA - CONCEPT CN02 naturalna
gres NOWA GALA - CONCEPT CN12 naturalna
gres NOWA GALA - CONCEPT CN14 naturalna
gres NOWA GALA - CONCEPT CN02 poler
gres NOWA GALA - CONCEPT CN01 poler
wykładzina dywanowa FORBO - FLOTEX vector 540015 concrete
wykładzina dywanowa FORBO - FLOTEX cord 520011 jet
wykładzina dywanowa FORBO - FLOTEX cord 520016 pebble
FORBO - PCV effect linea - 5252, sznur MC
FORBO - marmoleum ohmex 73032 mist grey - sznur MC

Wycieraczki ;

FORBO - CORAL grip - kolor HD 6100
FORBO - CORAL brush activ - kolor 5801 graphite
FORBO - CORAL duo - kolor 9801 grey

- ŚCIANY :

gres NOWA GALA - SIGNYM SG02
gres NOWA GALA - SIGNUM- SG12
gres NOWA GALA - SIGNUM- SG13
farba emulsyjna - kolor STO 31 337 lub wg NCS S 1002-Y
tapeta NEWMOR - PREMIER Integlio - INT106
tapeta NEWMOR - PREMIER Integlio - INT107
tapeta NEWMOR - MALAY-MAL 101
tapeta NEWMOR - APHONFLE 7706
tapeta NEWMOR - LYON-LY113
tapeta NEWMOR - LYON-LY118
tapeta NEWMOR - Global ECLIPSE - LEC 9904

- PARAPETY – konglomerat marmurowy
 - PORTALE WINDOWE, OBUDOWA SŁUPÓW
– gres Nowa Gala – MAGMA- MG06 półpoler
(wstawki w spoinach między płytami gresu – stal nierdzewna)
-

Dystrybutorzy :

FORBO FLOORING POLAND - **wykładziny podłogowe**
ul. Wolsztyńska 2
POZNAŃ
60-361
Polska
Telefon:+48 (61) 862 13 82
Email: info@forbo-flooring.pl

Ceramika Nowa Gala S.A. - **wykładziny podłogowe**
26-200 Końskie
ul. Ceramiczna 1
POLSKA
e-mail: info@nowa-gala.com.pl

NEWMOR - **tapety**
ul. Klimeckiego 26 30-705 Kraków
Tel. 012 656 72 60, Fax. 012 656 72 61
biuro@newmor.pl

STO CENTRUM SPRZEDAŻY KRAKÓW - **farby**
ul. Powstańców 50
31-422 KRAKÓW
Tel 012 4136-689
Fax 012 4134-597
✉ cs.krakow.pl@stoeu.com

UWAGA :

Przed przystąpieniem do prac wykonawca jest zobowiązany przedstawić próbki materiałów i detale rozwiązań projektantowi dokumentacji do akceptacji.

Imię i nazwisko	Numer uprawnień	Data	Podpis
Projektował:			
mgr inż. arch. Wojciech Kurzeja	upr. KL. 234/93 w specjalności architektonicznej		
mgr inż. arch. Wawrzyniec Kuc	upr. RP-UPR. 514/91 w specjalności architektonicznej		

PROJEKT ARCHITEKTONICZNO - WYKONAWCZY PROJEKT WNĘTRZ

CZĘŚĆ RYSUNKOWA

Spis rysunków

Numer rysunku	Nazwa	Skala
Rys. W01	Rzut przyziemia - Wydział Komunikacji i Transportu – Rzut posadzek	1:100
Rys. W02	Rzut przyziemia - Wydział Komunikacji i Transportu – Rozwinięcia ścian a-a, b-b, c-c, d-d, f-f, g-g	1:50
Rys. W03	Rzut przyziemia - Wydział Komunikacji i Transportu – Rozwinięcia ścian e-e, e-e. h-h, i-i, k-k, m-m	1:50
Rys. W04	Rzut parteru – Komunikacja, obsługa klienta - Rzut posadzek	1:100
Rys. W05	Rzut parteru – Komunikacja, obsługa klienta – Rozwinięcia ścian a-a, b-b, c-c, d-d, e-e, f-f	1:50
Rys. W06	Rzut parteru – Komunikacja, obsługa klienta – Rozwinięcia ścian a-a, g-g, h-h, i-i, j-j,	1:50
Rys. W07	Rzut parteru – Komunikacja, obsługa klienta – Rozwinięcia ścian k-k, l-l, ł-ł, m-m	1:50
Rys. W08	Rzut 1 piętra – Komunikacja , pom. nr :202, 208, 247, 251 - Rzut posadzek	1:100
Rys. W09	Rzut 1 piętra – Komunikacja , pom. nr :202, 208, 247, 251 – Rozwinięcia ścian a-a, b-b, c-c, d-d, e-e, f-f, g-g, h-h, i-i, j-j, k-k	1:50
Rys. W10	Rzut 2 piętra – Komunikacja , pom. nr :302, 308, 343 - Rzut posadzek	1:100
Rys. W11	Rzut 2 piętra – Komunikacja , pom. nr :302, 308, 343 – Rozwinięcia ścian a-a, b-b, c-c, d-d, e-e, f-f, g-g, h-h, i-i, j-j, k-k	1:50
Rys. W12	Rzut 2 piętra - Duża sala konferencyjna pom. Nr 382 – Posadzki, Rozwinięcia ścian	1:50
Rys. W13	Rzut 2 piętra – Zespół sal konferencyjnych pom. Nr 337, 338, 339, 340, 341 – Posadzki, Rozwinięcia ścian	1:50
Rys. W14	Rzut 3 piętra – Komunikacja , pom. nr : 402, 408, 447 - Rzut posadzek	1:100
Rys. W15	Rzut 3 piętra – Komunikacja , pom. nr : 402, 408, 447 – Rozwinięcia ścian a-a, b-b, c-c, d-d, e-e, f-f, g-g, h-h, i-i, j-j, k-k	1:50
Rys. W16	Rzut 3 piętra – Gabinety Zarządu pom. Nr 486, 487, 488, 489, 490, 491, 492 – Posadzki, Rozwinięcia ścian	1:50
Rys. W17	Klatka schodowa - wzorcowa	1:50
Rys. W18	Obudowa drzwi	1:20

TABLICA 01 Przyziemie						
Kond.	Projekt wnetrz	Nr pom	JEDNOSTKA	Nazwa Pomieszczenia	Posadzka	Ściany
G	TAK	G01	KO	Klatka schodowa 01	gres Nowa Gala- SIGNUM-SG12/SG13	tapeta NEWMOR - MALAY-MAL 101
G		G02	WKT	Pokój kierownika	wykładzina dywanowa FORBO FLOTEX vector 540015	tapeta NEWMOR - MALAY-MAL 101
G		G03	WKT	Pokój pracowniczy	FORBO-PCV effect linea - 5252, sznur MC	farba emulsyjna - kolor STO 31 337 NCS S 1002-Y
G		G04	WKT	Potw. danych o pojazdach	FORBO-PCV effect linea - 5252, sznur MC	farba emulsyjna - kolor STO 31 337 NCS S 1002-Y
G	TAK	G05	KO	Komunikacja	gres Nowa Gala- CONCEPT CN14/ CN02 naturalna	tapeta NEWMOR-PREMIER Integlio - INT106
G		G06	WKT	Pokój pracowniczy	FORBO-PCV effect linea - 5252, sznur MC	farba emulsyjna - kolor STO 31 337 NCS S 1002-Y
G	TAK	G07	KO	Klatka schodowa 02	gres Nowa Gala- SIGNUM	tapeta NEWMOR - MALAY-MAL 101
G		G08	PT	Pom. EN	podłoga techniczna	farba emulsyjna - kolor STO 31 337 NCS S 1002-Y
G		G09	PT	Pom. Teletechniczne	gres Nowa Gala- SIGNUM-SG12/SG13	farba emulsyjna - kolor STO 31 337 NCS S 1002-Y
G		G10	WKT	Kierownik Koordynator	FORBO-PCV effect linea - 5252, sznur MC	farba emulsyjna - kolor STO 31 337 NCS S 1002-Y
G		G11	WKT	Kierownik Przyjęcie interesantów w z. Transportu	wykładzina dywanowa FLOTEX vector 540015 concrete	tapeta NEWMOR - MALAY-MAL 101
G		G12	WKT	Przyjęcie interesantów w z. Transportu	FORBO-PCV effect linea - 5252, sznur MC	tapeta NEWMOR - MALAY-MAL 101
G		G13	WKT	Przyjęcie interesantów w z. skr. i osk.	FORBO-PCV effect linea - 5252, sznur MC	tapeta NEWMOR - MALAY-MAL 101
G		G14	WOK	Konserwator	FORBO-PCV effect linea - 5252, sznur MC	farba emulsyjna - kolor STO 31 337 NCS S 1002-Y
G		G15	WOK	Pokój sprzątaczek	FORBO-PCV effect linea - 5252, sznur MC	farba emulsyjna - kolor STO 31 337 NCS S 1002-Y
G		G16	WOK	Pokój kierowców	FORBO-PCV effect linea - 5252, sznur MC	farba emulsyjna - kolor STO 31 337 NCS S 1002-Y
G		G17	PP	Pomieszczenie porządkowe	gres Nowa Gala- SIGNUM-SG12/SG13	farba emulsyjna - kolor STO 31 337 NCS S 1002-Y/ fartuch gres - Nowa Gala - SIGNYM SG02
G		G18	PP	Ksero	FORBO-PCV effect linea - 5252, sznur MC	farba emulsyjna - kolor STO 31 337 NCS S 1002-Y
G		G19	KO	Klatka schodowa 03	gres Nowa Gala- SIGNUM-SG12/SG13	tapeta NEWMOR - MALAY-MAL 101
G	TAK	G20	KO	Komunikacja	gres Nowa Gala- CONCEPT CN14/ CN02 naturalna	tapeta NEWMOR-PREMIER Integlio - INT106
G		G21	G	Garaż	powłoka epoksydowa	farba emulsyjna - kolor STO 31 337 NCS S 1002-Y
G		G22	G	Garaż	powłoka epoksydowa	farba emulsyjna - kolor STO 31 337 NCS S 1002-Y
G		G23	PT	Wymiennikownia	powłoka epoksydowa	farba emulsyjna - kolor STO 31 337 NCS S 1002-Y
G		G24	WOK	Magazyn sprzętu teren.	gres Nowa Gala- SIGNUM-SG12/SG13	farba emulsyjna - kolor STO 31 337 NCS S 1002-Y
G		G25	KO	Komunikacja	gres Nowa Gala- SIGNUM-SG12/SG13	farba emulsyjna - kolor STO 31 337 NCS S 1002-Y
G		G26	PT	Pomieszczenie na UPS	gres Nowa Gala- SIGNUM-SG12/SG13	farba emulsyjna - kolor STO 31 337 NCS S 1002-Y
G		G27	PT	Rozdzielnia elektryczna	gres Nowa Gala- SIGNUM-SG12/SG13	farba emulsyjna - kolor STO 31 337 NCS S 1002-Y
G		G28	SS	Szatnia obsługi personelu	gres Nowa Gala- SIGNUM-SG12/SG13	farba emulsyjna - kolor STO 31 337 NCS S 1002-Y
G		G29	SS	Pom. socjalne obsługi personelu	gres Nowa Gala- SIGNUM-SG12/SG13	farba emulsyjna - kolor STO 31 337 NCS S 1002-Y/ fartuch gres - Nowa Gala - SIGNYM SG02
G		G30	SS	Zaplecze sanitarne obsługi personelu	gres Nowa Gala- SIGNUM-SG12/SG13	gres Nowa Gala- SIGNUM-SG12/SG13 wys. 2,5 m

G		G31	SS	Magazyn	gres Nowa Gala- SIGNUM-SG12/SG13	farba emulsyjna - kolor STO 31 337 NCS S 1002-Y
G		G32	WOK	Magazyn mebli	gres Nowa Gala- SIGNUM-SG12/SG13	farba emulsyjna - kolor STO 31 337 NCS S 1002-Y
G		G33	ZSZKBN	Zarządzanie kryzysowe - magazyn	gres Nowa Gala- SIGNUM-SG12/SG13	farba emulsyjna - kolor STO 31 337 NCS S 1002-Y
G	TAK	G34	S	WC ogólny damski	gres Nowa Gala- SIGNUM-SG12/SG13	gres Nowa Gala- SIGNUM-SG12/SG13 wys. 2,5 m
G	TAK	G35	S	WC osoby niepełnosprawnej	gres Nowa Gala- SIGNUM-SG12/SG13	gres Nowa Gala- SIGNUM-SG12/SG13 wys. 2,5 m
G	TAK	G36	S	WC ogólny męski	gres Nowa Gala- SIGNUM-SG12/SG13	gres Nowa Gala- SIGNUM-SG12/SG13 wys. 2,5 m
G	TAK	G37	S	WC damskie personelu	gres Nowa Gala- SIGNUM-SG12/SG13	gres Nowa Gala- SIGNUM-SG12/SG13 wys. 2,5 m
G	TAK	G38	S	WC męskie personelu	gres Nowa Gala- SIGNUM-SG12/SG13	gres Nowa Gala- SIGNUM-SG12/SG13 wys. 2,5 m
G		G39	SP	Pom. socjalne personelu	gres Nowa Gala- SIGNUM-SG12/SG13	farba emulsyjna - kolor STO 31 337 NCS S 1002-Y/ fartuch gres - Nowa Gala - SIGNYM SG02
G	TAK	G40	WKT	Obsługa interesantów w zakresie zmian Wydawanie dowodów rejestracyjnych	FORBO-PCV effect linea - 5252, sznur MC	tapeta NEWMOR-PREMIER Integlio - INT106
G		G41	WKT	Składnica akt	powłoka epoksydowa	farba emulsyjna - kolor STO 31 337 NCS S 1002-Y
G		G42	WKT	Magazyn tablic i druków	gres Nowa Gala- SIGNUM-SG12/SG13	farba emulsyjna - kolor STO 31 337 NCS S 1002-Y
G		G43	WKT	Depozyt	gres Nowa Gala- SIGNUM-SG12/SG13	farba emulsyjna - kolor STO 31 337 NCS S 1002-Y
G	TAK	G44	KO	Komunikacja	gres Nowa Gala- CONCEPT CN14/ CN02 naturalna	tapeta NEWMOR-PREMIER Integlio - INT106
G		G45	WKT	Depozyt zatrz. praw jazdy	gres Nowa Gala- SIGNUM-SG12/SG13	farba emulsyjna - kolor STO 31 337 NCS S 1002-Y
G	TAK	G46	KO	Komunikacja	gres Nowa Gala- CONCEPT CN14/ CN02 naturalna	tapeta NEWMOR-PREMIER Integlio - INT106
G	TAK	G47	S	WC damskie personelu	gres Nowa Gala- SIGNUM-SG12/SG13	gres Nowa Gala- SIGNUM-SG12/SG13 wys. 2,5 m
G	TAK	G48	S	WC osoby niepełnosprawnej	gres Nowa Gala- SIGNUM-SG12/SG13	gres Nowa Gala- SIGNUM-SG12/SG13 wys. 2,5 m
G	TAK	G49	S	WC męskie personelu	gres Nowa Gala- SIGNUM-SG12/SG13	gres Nowa Gala- SIGNUM-SG12/SG13 wys. 2,5 m
G		G50	INF	Serwer	podłoga techniczna	farba emulsyjna - kolor STO 31 337 NCS S 1002-Y
G		G51	SP	Pom. socjalne personelu	gres Nowa Gala- SIGNUM-SG12/SG13	farba emulsyjna - kolor STO 31 337 NCS S 1002-Y/ fartuch gres - Nowa Gala - SIGNYM SG02
G		G52	PCPR	Archiwum PCPR	powłoka epoksydowa	farba emulsyjna - kolor STO 31 337 NCS S 1002-Y
G		G53	REK	Składnica zakładów geodezyjnych	powłoka epoksydowa	farba emulsyjna - kolor STO 31 337 NCS S 1002-Y
G		G54	WOK	Archiwa Zakładowe	powłoka epoksydowa	farba emulsyjna - kolor STO 31 337 NCS S 1002-Y
G		G55	WOK	Archiwa Zakładowe	powłoka epoksydowa	farba emulsyjna - kolor STO 31 337 NCS S 1002-Y
G		G56	REK	Składnica zakładów geodezyjnych	powłoka epoksydowa	farba emulsyjna - kolor STO 31 337 NCS S 1002-Y
G		G57	WKT	Składnica akt ref. II	powłoka epoksydowa	farba emulsyjna - kolor STO 31 337 NCS S 1002-Y
G		G58	WOK	Pomieszczenie biurowe przy archiwum	FORBO-PCV effect linea - 5252, sznur MC	farba emulsyjna - kolor STO 31 337 NCS S 1002-Y
G		G59	WOK	Pomieszczenie biurowe archiwisty	FORBO-PCV effect linea - 5252, sznur MC	farba emulsyjna - kolor STO 31 337 NCS S 1002-Y

G		G60	WKT	Ob. int. zatrz. praw jazdy	FORBO-PCV effect linea - 5252, sznur MC	farba emulsyjna - kolor STO 31 337 NCS S 1002-Y
G		G61	WKT	Ob.int.zatrz.praw jazdy	FORBO-PCV effect linea - 5252, sznur MC	farba emulsyjna - kolor STO 31 337 NCS S 1002-Y
G		G62	WKT	Ob.int.zatrz.praw jazdy, Ob.przyjęcie praw jazdyn Wprowadzenie wniosków	FORBO-PCV effect linea - 5252, sznur MC	tapeta NEWMOR- PREMIER Integlio - INT106
G	TAK	G63	KO	Klatka schodowa 04	gres Nowa Gala- SIGNUM- SG12/SG13	tapeta NEWMOR - MALAY-MAL 101
G		G64	PT	Pomieszczenie EN	gres Nowa Gala- SIGNUM- SG12/SG13	farba emulsyjna - kolor STO 31 337 NCS S 1002-Y
G		G65	PP	Pomieszczenie teletechniczne	gres Nowa Gala- SIGNUM- SG12/SG13	farba emulsyjna - kolor STO 31 337 NCS S 1002-Y
G		G66	WKT	Wydawanie dokumentów	FORBO-PCV effect linea - 5252, sznur MC	farba emulsyjna - kolor STO 31 337 NCS S 1002-Y
G		G67	WKT	Zastępca naczelnika	wykładzina dywanowa FORBO FLOTEX vector 540015 concrete	tapeta NEWMOR - MALAY-MAL 101
G		G68	WKT	Pokój pracowniczy	FORBO-PCV effect linea - 5252, sznur MC	farba emulsyjna - kolor STO 31 337 NCS S 1002-Y
G		G69	WKT	pokój naczelnika	wykładzina dywanowa FORBO FLOTEX vector 540015 concrete	tapeta NEWMOR - MALAY-MAL 101
G		G70	KO	Wiatrołap	wycieraczka FORBO - CORAL brush acti 5801 graphi	
G		G71	WKT	Pokój pracowniczy	FORBO-PCV effect linea - 5252, sznur MC	farba emulsyjna - kolor STO 31 337 NCS S 1002-Y
G		G72	PP	Ksero	FORBO-PCV effect linea - 5252, sznur MC	farba emulsyjna - kolor STO 31 337 NCS S 1002-Y
G		G73	PP	Pomieszczenie porządkowe	gres Nowa Gala- SIGNUM- SG12/SG13	farba emulsyjna - kolor STO 31 337 NCS S 1002-Y/ fartuch gres - Nowa Gala - SIGNYM SG02
G		G74	KO	Ubezpieczenia	gres Nowa Gala- CONCEPT CN14/ CN02 naturalna	tapeta NEWMOR- PREMIER Integlio - INT106
G		G75	KO	Strefa obsługi klienta	gres Nowa Gala- CONCEPT CN14/ CN02 naturalna	tapeta NEWMOR- PREMIER Integlio - INT106

TABLICA 02 Parter						
Kond.	Projekt wnetrz	Nr pom	JEDNOSTKA	Nazwa Pomieszczenia	Posadzka	Ściany
1	TAK	101	KO	Klatka schodowa 01	gres Nowa Gala- SIGNUM-SG12/SG13	tapeta NEWMOR - MALAY-MAL 101
1	TAK	102	KO	Komunikacja ogólna	gres Nowa Gala- CONCEPT CN14/ CN12 naturalna	tapeta NEWMOR-PREMIER Integlio - INT107
1		103	PCPR	Pokój pracowniczy	FORBO-PCV effect linea - 5252, sznur MC	farba emulsyjna - kolor STO 31 337 NCS S 1002-Y
1		104	PCPR	Pokój pracowniczy	FORBO-PCV effect linea - 5252, sznur MC	farba emulsyjna - kolor STO 31 337 NCS S 1002-Y
1		105	PCPR	Pokój pracowniczy	FORBO-PCV effect linea - 5252, sznur MC	farba emulsyjna - kolor STO 31 337 NCS S 1002-Y
1		106	PCPR	Pokój pracowniczy+ obsługa klienta	FORBO-PCV effect linea - 5252, sznur MC	farba emulsyjna - kolor STO 31 337 NCS S 1002-Y
1		107	PCPR	Pokój pracowniczy do ob. kl.	FORBO-PCV effect linea - 5252, sznur MC	farba emulsyjna - kolor STO 31 337 NCS S 1002-Y
1	TAK	108	KO	Komunikacja	gres Nowa Gala- CONCEPT CN14/ CN12 naturalna	tapeta NEWMOR-PREMIER Integlio - INT107
1	TAK	109	KO	Klatka schodowa 02	gres Nowa Gala- SIGNUM-SG12/SG13	tapeta NEWMOR - MALAY-MAL 101
1		110	PT	Pomieszczenie EN	gres Nowa Gala- SIGNUM-SG12/SG13	farba emulsyjna - kolor STO 31 337 NCS S 1002-Y
1		111	PP	Pomieszczenie porządkowe	gres Nowa Gala- SIGNUM-SG12/SG13	farba emulsyjna - kolor STO 31 337 NCS S 1002-Y/ fartuch gres - Nowa Gala - SIGNYM SG02
1		112	PCPR	Pokój pracowniczy+ obsługa klienta	FORBO-PCV effect linea - 5252, sznur MC	farba emulsyjna - kolor STO 31 337 NCS S 1002-Y
1		113	PCPR	Pokój pracowniczy+ obsługa klienta	FORBO-PCV effect linea - 5252, sznur MC	farba emulsyjna - kolor STO 31 337 NCS S 1002-Y
1		114	PCPR	Pokój pracowniczy+ obsługa klienta	FORBO-PCV effect linea - 5252, sznur MC	farba emulsyjna - kolor STO 31 337 NCS S 1002-Y
1		115	PCPR	Pokój pracowniczy+ obsługa klienta	FORBO-PCV effect linea - 5252, sznur MC	farba emulsyjna - kolor STO 31 337 NCS S 1002-Y
1		116	PCPR	Pokój pracowniczy	FORBO-PCV effect linea - 5252, sznur MC	farba emulsyjna - kolor STO 31 337 NCS S 1002-Y
1		117	PCPR	Pokój pracowniczy	FORBO-PCV effect linea - 5252, sznur MC	farba emulsyjna - kolor STO 31 337 NCS S 1002-Y
1		118	WZPS	Pokój pracowniczy C	FORBO-PCV effect linea - 5252, sznur MC	farba emulsyjna - kolor STO 31 337 NCS S 1002-Y
1		119	WZPS	Pok.pracowniczy D	FORBO-PCV effect linea - 5252, sznur MC	farba emulsyjna - kolor STO 31 337 NCS S 1002-Y
1		120	PP	Pomieszczenie porządkowe	gres Nowa Gala- SIGNUM-SG12/SG13	farba emulsyjna - kolor STO 31 337 NCS S 1002-Y/ fartuch gres - Nowa Gala - SIGNYM SG02
1		121	WZPS	Ksero	FORBO-PCV effect linea - 5252, sznur MC	farba emulsyjna - kolor STO 31 337 NCS S 1002-Y
1	TAK	122	KO	Klatka schodowa 03	gres Nowa Gala- SIGNUM-SG12/SG13	tapeta NEWMOR - MALAY-MAL 101
1		123	WZPS	Gabinet pracownika socjalnego	FORBO-PCV effect linea - 5252, sznur MC	farba emulsyjna - kolor STO 31 337 NCS S 1002-Y
1		124	WZPS	Punkt informacyjny	FORBO-PCV effect linea - 5252, sznur MC	farba emulsyjna - kolor STO 31 337 NCS S 1002-Y
1		125	WZPS	Gabinet lekarski (dorośli)	FORBO-PCV effect linea - 5252, sznur MC	farba emulsyjna - kolor STO 31 337 NCS S 1002-Y/ fartuch gres - Nowa Gala - SIGNYM SG02
1		126	WZPS	Poczekalnia	gres Nowa Gala- CONCEPT CN14/ CN12 naturalna	tapeta NEWMOR-PREMIER Integlio - INT107
1		127	WZPS	Gabinet lekarski (dzieci)	FORBO-PCV effect linea - 5252, sznur MC	farba emulsyjna - kolor STO 31 337 NCS S 1002-Y/ fartuch gres - Nowa Gala - SIGNYM SG02

1		128	WZPS	Gabinet przewodn. Zespołu	wykładzina dywanowa FORBO FLOTEX vector 540015 concrete	tapeta NEWMOR - MALAY-MAL 101
1		129	WZPS	Pomieszczenie tech. - Rezerwa	FORBO-PCV effect linea - 5252, sznur MC	farba emulsyjna - kolor STO 31 337
1		130	WZPS	Pokój do przechowywania akt	FORBO-PCV effect linea - 5252, sznur MC	farba emulsyjna - kolor STO 31 337 NCS S 1002-Y
1	TAK	131	S	WC ogólny damski	gres Nowa Gala- SIGNUM-SG12/SG13	gres Nowa Gala- SIGNUM-SG12/SG13 wys. 2,5 m
1	TAK	132	S	WC osoby niepełnosprawnej	gres Nowa Gala- SIGNUM-SG12/SG13	gres Nowa Gala- SIGNUM-SG12/SG13 wys. 2,5 m
1	TAK	133	S	WC ogólny męski	gres Nowa Gala- SIGNUM-SG12/SG13	gres Nowa Gala- SIGNUM-SG12/SG13 wys. 2,5 m
1	TAK	134	S	WC personelu męskiego	gres Nowa Gala- SIGNUM-SG12/SG13	gres Nowa Gala- SIGNUM-SG12/SG13 wys. 2,5 m
1	TAK	135	S	WC personelu damskiego	gres Nowa Gala- SIGNUM-SG12/SG13	gres Nowa Gala- SIGNUM-SG12/SG13 wys. 2,5 m
1		136	WOK	Pokój dla matki z dzieckiem	FORBO-PCV effect linea - 5252, sznur MC	farba emulsyjna - kolor STO 31 337 NCS S 1002-Y/ fartuch gres - Nowa Gala - SIGNYM SG02
1		137	SP	Pom. socjalne personelu	gres Nowa Gala- SIGNUM-SG12/SG13	farba emulsyjna - kolor STO 31 337 NCS S 1002-Y/ fartuch gres - Nowa Gala - SIGNYM SG02
1		138	WOK	Palarnia	gres Nowa Gala- SIGNUM-SG12/SG13	farba emulsyjna - kolor STO 31 337 NCS S 1002-Y
1		139	KO	Kiosk	gres Nowa Gala- SIGNUM-SG12/SG13	farba emulsyjna - kolor STO 31 337 NCS S 1002-Y
1		140	WOK	Portiernia i monitoring	gres Nowa Gala- SIGNUM-SG12/SG13	farba emulsyjna - kolor STO 31 337 NCS S 1002-Y
1		141	KO	Wiatrołap	wycieraczka FORBO - CORAL duo 9801 grey	
1		142	WOK	Materiały biurowe	FORBO-PCV effect linea - 5252, sznur MC	farba emulsyjna - kolor STO 31 337 NCS S 1002-Y
1		143	WOK	Kancelaria 03	FORBO-PCV effect linea - 5252, sznur MC	farba emulsyjna - kolor STO 31 337 NCS S 1002-Y
1	TAK	144	KO	Komunikacja	gres Nowa Gala- CONCEPT CN14/ CN12 naturalna	tapeta NEWMOR-PREMIER Integlio - INT107
1	TAK	145	S	WC personelu damskiego	gres Nowa Gala- SIGNUM-SG12/SG13	gres Nowa Gala- SIGNUM-SG12/SG13 wys. 2,5 m
1	TAK	146	S	WC osoby niepełnosprawnej	gres Nowa Gala- SIGNUM-SG12/SG13	gres Nowa Gala- SIGNUM-SG12/SG13 wys. 2,5 m
1	TAK	147	S	WC personelu męskiego	gres Nowa Gala- SIGNUM-SG12/SG13	gres Nowa Gala- SIGNUM-SG12/SG13 wys. 2,5 m
1	TAK	148	WBF	Kasa	gres Nowa Gala- CONCEPT CN14/ CN12 naturalna / wykładzina dywanowa FORBO FLOTEX vector 540015 concrete	tapeta NEWMOR-PREMIER Integlio - INT107
1		149	WB	Pokój naczelnika wydziału	wykładzina dywanowa FORBO FLOTEX vector 540015 concrete	tapeta NEWMOR - MALAY-MAL 101
1		150	WB	Pokój dla pracownika 07	FORBO-PCV effect linea - 5252, sznur MC	farba emulsyjna - kolor STO 31 337 NCS S 1002-Y
1		151	WB	Pokój dla pracownika 08	FORBO-PCV effect linea - 5252, sznur MC	farba emulsyjna - kolor STO 31 337 NCS S 1002-Y
1		152	WB	Pokój kierownika referatu	wykładzina dywanowa FORBO FLOTEX vector 540015 concrete	tapeta NEWMOR - MALAY-MAL 101
1		153	WB	Pokój dla pracownika	FORBO-PCV effect linea - 5252, sznur MC	farba emulsyjna - kolor STO 31 337 NCS S 1002-Y
1		154	WB	Składnica map i dokumentów	FORBO-PCV effect linea - 5252, sznur MC	farba emulsyjna - kolor STO 31 337 NCS S 1002-Y
1		155	SP	Pomieszczenie socjalne	gres Nowa Gala- SIGNUM-SG12/SG13	farba emulsyjna - kolor STO 31 337 NCS S 1002-Y

1		156	PP	Pomieszczenie porządkowe	gres Nowa Gala- SIGNUM-SG12/SG13	farba emulsyjna - kolor STO 31 337 NCS S 1002-Y/ fartuch gres - Nowa Gala - SIGNYM SG02
1		157	PP	Ksero	FORBO-PCV effect linea - 5252, sznur MC	farba emulsyjna - kolor STO 31 337 NCS S 1002-Y
1	TAK	158	KO	Klatka schodowa 05	gres Nowa Gala- SIGNUM-SG12/SG13	tapeta NEWMOR - MALAY-MAL 101
1		159	G	Sala konsumpcyjna	gres Nowa Gala- SIGNUM-SG12/SG13	tapeta NEWMOR - MALAY-MAL 101
1		160	G	Bufet	gres Nowa Gala- SIGNUM-SG12/SG13	gres Nowa Gala- SIGNUM-SG12/SG13 wys. 2,5 m
1		161	G	Zmywalnia	gres Nowa Gala- SIGNUM-SG12/SG13	gres Nowa Gala- SIGNUM-SG12/SG13 wys. 2,5 m
1		162	G	Komunikacja	gres Nowa Gala- SIGNUM-SG12/SG13	farba emulsyjna - kolor STO 31 337 NCS S 1002-Y
1		163	G	Przygotownia	gres Nowa Gala- SIGNUM-SG12/SG13	gres Nowa Gala- SIGNUM-SG12/SG13 wys. 2,5 m
1		164	G	Magazyn półproduktów	gres Nowa Gala- SIGNUM-SG12/SG13	farba emulsyjna - kolor STO 31 337 NCS S 1002-Y
1		165	G	Magazyn napoi i produktów suchych	gres Nowa Gala- SIGNUM-SG12/SG13	farba emulsyjna - kolor STO 31 337 NCS S 1002-Y
1		166	G	Obieralnia warzyw nieokopowych	gres Nowa Gala- SIGNUM-SG12/SG13	gres Nowa Gala- SIGNUM-SG12/SG13 wys. 2,5 m
1		167	G	WC personelu	gres Nowa Gala- SIGNUM-SG12/SG13	gres Nowa Gala- SIGNUM-SG12/SG13 wys. 2,5 m
1		168	G	Pom. porządkowe	gres Nowa Gala- SIGNUM-SG12/SG13	gres Nowa Gala- SIGNUM-SG12/SG13 wys. 2,5 m
1		169	G	Pom. socjalne	gres Nowa Gala- SIGNUM-SG12/SG13	farba emulsyjna/fartuch z glazury
1		170	POZRON	Pokój pracownika	FORBO-PCV effect linea - 5252, sznur MC	farba emulsyjna - kolor STO 31 337 NCS S 1002-Y
1		171	POZRON	Pokój kierownika	wykładzina dywanowa FORBO FLOTEX vector 540015 concrete	tapeta NEWMOR - MALAY-MAL 101
1		172	WB	Składnica	powłoka epoksydowa	farba emulsyjna - kolor STO 31 337 NCS S 1002-Y
1		173	WB	Pokój pracownika 5	FORBO-PCV effect linea - 5252, sznur MC	farba emulsyjna - kolor STO 31 337 NCS S 1002-Y
1		174	WB	Pokój pracownika 4	FORBO-PCV effect linea - 5252, sznur MC	farba emulsyjna - kolor STO 31 337 NCS S 1002-Y
1		175	WB	Pokój kierownika referatu	wykładzina dywanowa FORBO FLOTEX vector 540015 concrete	tapeta NEWMOR - MALAY-MAL 101
1		176	WB	Pokój pracownika 2	FORBO-PCV effect linea - 5252, sznur MC	farba emulsyjna - kolor STO 31 337 NCS S 1002-Y
1		177	WB	Pokój pracownika 1	FORBO-PCV effect linea - 5252, sznur MC	farba emulsyjna - kolor STO 31 337 NCS S 1002-Y
1		178	WB	Pokój pracownika	FORBO-PCV effect linea - 5252, sznur MC	farba emulsyjna - kolor STO 31 337 NCS S 1002-Y
1	TAK	179	KO	Klatka schodowa 04	gres Nowa Gala- SIGNUM-SG12/SG13	tapeta NEWMOR - MALAY-MAL 101
1		180	PT	Pom. EN	gres Nowa Gala- SIGNUM-SG12/SG13	farba emulsyjna - kolor STO 31 337 NCS S 1002-Y
1		181	PP	Pom. porządkowe	gres Nowa Gala- SIGNUM-SG12/SG13	farba emulsyjna - kolor STO 31 337 NCS S 1002-Y/ fartuch gres - Nowa Gala - SIGNYM SG02
1		182	WOK	Kancelaria 02	FORBO-PCV effect linea - 5252, sznur MC	farba emulsyjna - kolor STO 31 337 NCS S 1002-Y
1		183	WOK	Kancelaria 01	FORBO-PCV effect linea - 5252, sznur MC	farba emulsyjna - kolor STO 31 337 NCS S 1002-Y
1		184	NB	Pom. nr 5	FORBO-PCV effect linea - 5252, sznur MC	farba emulsyjna - kolor STO 31 337 NCS S 1002-Y
1		185	NB	Pom. nr 4	FORBO-PCV effect linea - 5252, sznur MC	farba emulsyjna - kolor STO 31 337 NCS S 1002-Y

1		186	NB	Pom. nr 2	FORBO-PCV effect linea - 5252, sznur MC	farba emulsyjna - kolor STO 31 337 NCS S 1002-Y
1		187	NB	Pokój kierownika	wykładzina dywanowa FORBO FLOTEX vector 540015 concrete	tapeta NEWMOR - MALAY-MAL 101
1		188	NB	Pom. nr 3	FORBO-PCV effect linea - 5252, sznur MC	farba emulsyjna - kolor STO 31 337 NCS S 1002-Y
1		189	NB	Pom. nr 6	FORBO-PCV effect linea - 5252, sznur MC	farba emulsyjna - kolor STO 31 337 NCS S 1002-Y
1		190	PCPR	Pokój dyrektora	wykładzina dywanowa FORBO FLOTEX vector 540015 concrete	tapeta NEWMOR - MALAY-MAL 101
1		191	PCPR	Pokój pracowniczy	FORBO-PCV effect linea - 5252, sznur MC	farba emulsyjna - kolor STO 31 337 NCS S 1002-Y
1		192	WOK	Ksero	FORBO-PCV effect linea - 5252, sznur MC	farba emulsyjna - kolor STO 31 337 NCS S 1002-Y
1		193	PP	Pomieszczenie porządkowe	gres Nowa Gala- SIGNUM-SG12/SG13	farba emulsyjna - kolor STO 31 337 NCS S 1002-Y/ fartuch gres - Nowa Gala - SIGNYM SG02
1		194	M	Zaplecze biura	FORBO-PCV effect linea - 5252, sznur MC	farba emulsyjna - kolor STO 31 337 NCS S 1002-Y
1		195	NB	Magazyn	FORBO-PCV effect linea - 5252, sznur MC	farba emulsyjna - kolor STO 31 337 NCS S 1002-Y
1		196	NB	Składnica	powłoka epoksydowa	farba emulsyjna - kolor STO 31 337 NCS S 1002-Y
1	TAK	197	WOK	Biuro obsługi klienta	wykładzina dywanowa FORBO FLOTEX vector 540015 concrete	tapeta NEWMOR-PREMIER Integlio - INT107

TABLICA 03 1 Piętro						
Kond.	Projekt wnetrz	Nr pom	JEDNOSTKA	Nazwa Pomieszczenia	Posadzka	Ściany
2	TAK	201	KO	Klatka schodowa 01	gres Nowa Gala- SIGNUM-SG12/SG13	tapeta NEWMOR - MALAY-MAL 101
2	TAK	202	KO	Komunikacja	gres Nowa Gala- CONCEPT CN14/ CN02 naturalna	tapeta NEWMOR-PREMIER Integlio - INT106
2		203	PP	Pomieszczenie porządkowe	gres Nowa Gala- SIGNUM-SG12/SG13	farba emulsyjna - kolor STO 31 337 NCS S 1002-Y/ fartuch gres - Nowa Gala - SIGNYM SG02
2		204	REK	Pokój 10	FORBO-PCV effect linea - 5252, sznur MC	farba emulsyjna - kolor STO 31 337 NCS S 1002-Y
2		205	REK	Pokój 11	FORBO-PCV effect linea - 5252, sznur MC	farba emulsyjna - kolor STO 31 337 NCS S 1002-Y
2		206	REK	Pokój 12	FORBO-PCV effect linea - 5252, sznur MC	farba emulsyjna - kolor STO 31 337 NCS S 1002-Y
2		207	REK	Pokój 13	FORBO-PCV effect linea - 5252, sznur MC	farba emulsyjna - kolor STO 31 337 NCS S 1002-Y
2	TAK	208	KO	Komunikacja	gres Nowa Gala- CONCEPT CN14/ CN02 naturalna	tapeta NEWMOR-PREMIER Integlio - INT106
2		209	REK	Pokój 14	FORBO-PCV effect linea - 5252, sznur MC	farba emulsyjna - kolor STO 31 337 NCS S 1002-Y
2	TAK	210	KO	Klatka schodowa 02	gres Nowa Gala- SIGNUM-SG12/SG13	tapeta NEWMOR - MALAY-MAL 101
2		211	PT	Pom. EN	gres Nowa Gala- SIGNUM-SG12/SG13	farba emulsyjna - kolor STO 31 337 NCS S 1002-Y
2		212	PP	Pom. Teletechniczne	gres Nowa Gala- SIGNUM-SG12/SG13	farba emulsyjna - kolor STO 31 337 NCS S 1002-Y
2		213	RGN	Pokój 01	FORBO-PCV effect linea - 5252, sznur MC	farba emulsyjna - kolor STO 31 337 NCS S 1002-Y
2		214	RGN	Pokój naczelnika	wykładzina dywanowa FORBO FLOTEX vector 540015 concrete	tapeta NEWMOR - MALAY-MAL 101
2		215	RGN	Pokój pracowniczy	FORBO-PCV effect linea - 5252, sznur MC	farba emulsyjna - kolor STO 31 337 NCS S 1002-Y
2		216	RGN	Z-ca naczelnika	wykładzina dywanowa FORBO FLOTEX vector 540015 concrete	tapeta NEWMOR - MALAY-MAL 101
2		217	RGN	Pokój 02	FORBO-PCV effect linea - 5252, sznur MC	farba emulsyjna - kolor STO 31 337 NCS S 1002-Y
2		218	RGN	Pokój 03	FORBO-PCV effect linea - 5252, sznur MC	farba emulsyjna - kolor STO 31 337 NCS S 1002-Y
2		219	RGN	Pokój 04	FORBO-PCV effect linea - 5252, sznur MC	farba emulsyjna - kolor STO 31 337 NCS S 1002-Y
2		220	RGN	Pokój 05	FORBO-PCV effect linea - 5252, sznur MC	farba emulsyjna - kolor STO 31 337 NCS S 1002-Y
2		221	PP	Pomieszczenie porządkowe	gres Nowa Gala- SIGNUM-SG12/SG13	farba emulsyjna - kolor STO 31 337 NCS S 1002-Y/ fartuch gres - Nowa Gala - SIGNYM SG02
2		222	PP	Ksero	FORBO-PCV effect linea - 5252, sznur MC	farba emulsyjna - kolor STO 31 337 NCS S 1002-Y
2	TAK	223	KO	Klatka schodowa 03	gres Nowa Gala- SIGNUM-SG12/SG13	tapeta NEWMOR - MALAY-MAL 101
2		224	REZERWA	Rezerwa	FORBO-PCV effect linea - 5252, sznur MC	farba emulsyjna - kolor STO 31 337 NCS S 1002-Y
2		225	REZERWA	Rezerwa	FORBO-PCV effect linea - 5252, sznur MC	farba emulsyjna - kolor STO 31 337 NCS S 1002-Y
2		226	REZERWA	Rezerwa	FORBO-PCV effect linea - 5252, sznur MC	farba emulsyjna - kolor STO 31 337 NCS S 1002-Y
2		227	REZERWA	Rezerwa	FORBO-PCV effect linea - 5252, sznur MC	farba emulsyjna - kolor STO 31 337 NCS S 1002-Y
2		228	REZERWA	Rezerwa	FORBO-PCV effect linea - 5252, sznur MC	farba emulsyjna - kolor STO 31 337 NCS S 1002-Y
2		229	REZERWA	Rezerwa	FORBO-PCV effect linea - 5252, sznur MC	farba emulsyjna - kolor STO 31 337 NCS S 1002-Y

2		230	REZERWA	Rezerwa	FORBO-PCV effect linea - 5252, sznur MC	farba emulsyjna - kolor STO 31 337 NCS S 1002-Y
2		231	RGN	Pokój 06	FORBO-PCV effect linea - 5252, sznur MC	farba emulsyjna - kolor STO 31 337 NCS S 1002-Y
2		232	S	WC ogólny damski	gres Nowa Gala- SIGNUM-SG12/SG13	gres Nowa Gala- SIGNUM-SG12/SG13 wys. 2,5 m
2		233	S	WC osoby niepełnosprawnej	gres Nowa Gala- SIGNUM-SG12/SG13	gres Nowa Gala- SIGNUM-SG12/SG13 wys. 2,5 m
2		234	S	Wc ogólny męski	gres Nowa Gala- SIGNUM-SG12/SG13	gres Nowa Gala- SIGNUM-SG12/SG13 wys. 2,5 m
2		235	S	WC damskie personelu	gres Nowa Gala- SIGNUM-SG12/SG13	gres Nowa Gala- SIGNUM-SG12/SG13 wys. 2,5 m
2		236	S	WC męskie personelu	gres Nowa Gala- SIGNUM-SG12/SG13	gres Nowa Gala- SIGNUM-SG12/SG13 wys. 2,5 m
2		237	S	Pom. socjalne pesonelu	gres Nowa Gala- SIGNUM-SG12/SG13	farba emulsyjna/fartuch z glazury
2		238	REK	Pokój 15	FORBO-PCV effect linea - 5252, sznur MC	farba emulsyjna - kolor STO 31 337 NCS S 1002-Y
2		239	REK	Pokój 16	FORBO-PCV effect linea - 5252, sznur MC	farba emulsyjna - kolor STO 31 337 NCS S 1002-Y
2		240	REK	Pokój 07	FORBO-PCV effect linea - 5252, sznur MC	farba emulsyjna - kolor STO 31 337 NCS S 1002-Y
2		241	REK	Pokój wyrisy-zaśw. 01	FORBO-PCV effect linea - 5252, sznur MC	farba emulsyjna - kolor STO 31 337 NCS S 1002-Y
2		242	REK	Pokój wyrisy- zaśw 02	FORBO-PCV effect linea - 5252, sznur MC	farba emulsyjna - kolor STO 31 337 NCS S 1002-Y
2		243	PODGK	Magazyn Składnica	powłoka epoksydowa	farba emulsyjna - kolor STO 31 337 NCS S 1002-Y
2		244	REK	Składnica Ewidencja	powłoka epoksydowa	farba emulsyjna - kolor STO 31 337 NCS S 1002-Y
2		245	PODGK	Składnica akt	powłoka epoksydowa	farba emulsyjna - kolor STO 31 337 NCS S 1002-Y
2		246	PODGK	Pokój pracowniczy	FORBO-PCV effect linea - 5252, sznur MC	farba emulsyjna - kolor STO 31 337 NCS S 1002-Y
2		247	KO	Komunikacja	gres Nowa Gala- CONCEPT CN14/ CN02 naturalna	tapeta NEWMOR-PREMIER Integlio - INT106
2		248	S	WC damskie personelu	gres Nowa Gala- SIGNUM-SG12/SG13	gres Nowa Gala- SIGNUM-SG12/SG13 wys. 2,5 m
2		249	S	WC osoby niepełnosprawnej	gres Nowa Gala- SIGNUM-SG12/SG13	gres Nowa Gala- SIGNUM-SG12/SG13 wys. 2,5 m
2		250	S	WC męskie personelu	gres Nowa Gala- SIGNUM-SG12/SG13	gres Nowa Gala- SIGNUM-SG12/SG13 wys. 2,5 m
2		251	KO	Komunikacja	gres Nowa Gala- CONCEPT CN14/ CN02 naturalna	tapeta NEWMOR-PREMIER Integlio - INT106
2		252	PODGK	Pokój geodetów	FORBO-PCV effect linea - 5252, sznur MC	farba emulsyjna - kolor STO 31 337 NCS S 1002-Y
2		253	PODGK	Pokój kierownika	wykładzina dywanowa FORBO FLOTEX vector 540015 concrete	tapeta NEWMOR - MALAY-MAL 101
2		254	PODGK	Wydawanie odbitek z map	FORBO-PCV effect linea - 5252, sznur MC	farba emulsyjna - kolor STO 31 337 NCS S 1002-Y
2		255	PODGK	Skanowanie	FORBO-PCV effect linea - 5252, sznur MC	farba emulsyjna - kolor STO 31 337 NCS S 1002-Y
2		256	PODGK	Ewidencja robót	FORBO-PCV effect linea - 5252, sznur MC	farba emulsyjna - kolor STO 31 337 NCS S 1002-Y
2		257	SP	Pom. socjalne	gres Nowa Gala- SIGNUM-SG12/SG13	farba emulsyjna - kolor STO 31 337 NCS S 1002-Y/ fartuch gres - Nowa Gala - SIGNYM SG02
2		258	PP	Pomieszczenie porządkowe	gres Nowa Gala- SIGNUM-SG12/SG13	farba emulsyjna - kolor STO 31 337 NCS S 1002-Y/ fartuch gres - Nowa Gala - SIGNYM SG02

2		259	PP	Ksero	FORBO-PCV effect linea - 5252, sznur MC	farba emulsyjna - kolor STO 31 337 NCS S 1002-Y
2	TAK	260	KO	Klatka schodowa 05	gres Nowa Gala- SIGNUM-SG12/SG13	tapeta NEWMOR - MALAY-MAL 101
2		261	PODGK	Składnica akt	powłoka epoksydowa	farba emulsyjna - kolor STO 31 337 NCS S 1002-Y
2		262	PODGK	Pokój przyg. zgłoszeń do archiwum 01	FORBO-PCV effect linea - 5252, sznur MC	farba emulsyjna - kolor STO 31 337 NCS S 1002-Y
2		263	PODGK	Pokój przyg. zgłoszeń do archiwum 02	FORBO-PCV effect linea - 5252, sznur MC	farba emulsyjna - kolor STO 31 337 NCS S 1002-Y
2		264	PODGK	Pokój przyg. zgłoszeń do archiwum 03	FORBO-PCV effect linea - 5252, sznur MC	farba emulsyjna - kolor STO 31 337 NCS S 1002-Y
2		265	PODGK	ZUPD(Składnica akt)	powłoka epoksydowa	farba emulsyjna - kolor STO 31 337 NCS S 1002-Y
2		266	PODGK	ZUPD	FORBO-PCV effect linea - 5252, sznur MC	farba emulsyjna - kolor STO 31 337 NCS S 1002-Y
2		267	PODGK	Pokój 08	FORBO-PCV effect linea - 5252, sznur MC	farba emulsyjna - kolor STO 31 337 NCS S 1002-Y
2		268	PODGK	Pokój 07	FORBO-PCV effect linea - 5252, sznur MC	farba emulsyjna - kolor STO 31 337 NCS S 1002-Y
2		269	PODGK	Pokój 06	FORBO-PCV effect linea - 5252, sznur MC	farba emulsyjna - kolor STO 31 337 NCS S 1002-Y
2		270	PODGK	Pokój 05	FORBO-PCV effect linea - 5252, sznur MC	farba emulsyjna - kolor STO 31 337 NCS S 1002-Y
2		271	PODGK	Pokój 04	FORBO-PCV effect linea - 5252, sznur MC	farba emulsyjna - kolor STO 31 337 NCS S 1002-Y
2		272	PODGK	Pokój 03	FORBO-PCV effect linea - 5252, sznur MC	farba emulsyjna - kolor STO 31 337 NCS S 1002-Y
2		273	PODGK	Pokój 02	FORBO-PCV effect linea - 5252, sznur MC	farba emulsyjna - kolor STO 31 337 NCS S 1002-Y
2		274	PODGK	Pokój 01	FORBO-PCV effect linea - 5252, sznur MC	farba emulsyjna - kolor STO 31 337 NCS S 1002-Y
2	TAK	275	KO	Klatka schodowa 04	gres Nowa Gala- SIGNUM-SG12/SG13	tapeta NEWMOR - MALAY-MAL 101
2		276	PT	Pom. EN	gres Nowa Gala- SIGNUM-SG12/SG13	farba emulsyjna - kolor STO 31 337 NCS S 1002-Y
2		277	PP	Pom. Teletechniczne	gres Nowa Gala- SIGNUM-SG12/SG13	farba emulsyjna - kolor STO 31 337 NCS S 1002-Y
2		278	REK	Pokój 01	FORBO-PCV effect linea - 5252, sznur MC	farba emulsyjna - kolor STO 31 337 NCS S 1002-Y
2		279	REK	Pokój 02	FORBO-PCV effect linea - 5252, sznur MC	farba emulsyjna - kolor STO 31 337 NCS S 1002-Y
2		280	REK	Pokój 03	FORBO-PCV effect linea - 5252, sznur MC	farba emulsyjna - kolor STO 31 337 NCS S 1002-Y
2		281	REK	Pokój 04	FORBO-PCV effect linea - 5252, sznur MC	farba emulsyjna - kolor STO 31 337 NCS S 1002-Y
2		282	REK	Pokój 05	FORBO-PCV effect linea - 5252, sznur MC	farba emulsyjna - kolor STO 31 337 NCS S 1002-Y
2		283	REK	Pokój 06	FORBO-PCV effect linea - 5252, sznur MC	farba emulsyjna - kolor STO 31 337 NCS S 1002-Y
2		284	REK	Pokój prac	FORBO-PCV effect linea - 5252, sznur MC	farba emulsyjna - kolor STO 31 337 NCS S 1002-Y
2		285	REK	Pokój kierownika	wykładzina dywanowa FORBO FLOTEX vector 540015 concrete	tapeta NEWMOR - MALAY-MAL 101
2		286	REK	Pokój 08	FORBO-PCV effect linea - 5252, sznur MC	farba emulsyjna - kolor STO 31 337 NCS S 1002-Y
2		287	REK	Pokój 09	FORBO-PCV effect linea - 5252, sznur MC	farba emulsyjna - kolor STO 31 337 NCS S 1002-Y
2		288	PP	Ksero	FORBO-PCV effect linea - 5252, sznur MC	farba emulsyjna - kolor STO 31 337 NCS S 1002-Y

TABLICA 04 2 Piętro						
Kond.	Projekt wewnątrz	Nr pom	JEDNOSTKA	Nazwa Pomieszczenia	Posadzka	Ściany
3	TAK	301	KO	Klatka schodowa 01	gres Nowa Gala- SIGNUM-SG12/SG13	tapeta NEWMOR - MALAY-MAL 101
3	TAK	302	KO	Komunikacja	gres Nowa Gala- CONCEPT CN14/ CN12 naturalna	tapeta NEWMOR-PREMIER Integlio - INT107
3		303	PP	Pomieszczenie porządkowe	gres Nowa Gala- SIGNUM-SG12/SG13	farba emulsyjna - kolor STO 31 337 NCS S 1002-Y/ fartuch gres - Nowa Gala - SIGNYM SG02
3		304	REZERWA	Pokój pracowniczy	FORBO-PCV effect linea - 5252, sznur MC	farba emulsyjna - kolor STO 31 337 NCS S 1002-Y
3		305	REZERWA	Pokój pracowniczy	FORBO-PCV effect linea - 5252, sznur MC	farba emulsyjna - kolor STO 31 337 NCS S 1002-Y
3		306	REZERWA	Pokój pracowniczy	FORBO-PCV effect linea - 5252, sznur MC	farba emulsyjna - kolor STO 31 337 NCS S 1002-Y
3		307	REZERWA	Pokój pracowniczy	FORBO-PCV effect linea - 5252, sznur MC	farba emulsyjna - kolor STO 31 337 NCS S 1002-Y
3	TAK	308	KO	Komunikacja	gres Nowa Gala- CONCEPT CN14/ CN12 naturalna	tapeta NEWMOR-PREMIER Integlio - INT107
3		309	REZERWA	Pokój pracowniczy	FORBO-PCV effect linea - 5252, sznur MC	farba emulsyjna - kolor STO 31 337 NCS S 1002-Y
3	TAK	310	KO	Klatka schodowa 02	gres Nowa Gala- SIGNUM-SG12/SG13	tapeta NEWMOR - MALAY-MAL 101
3		311	PT	Pom. EN	gres Nowa Gala- SIGNUM-SG12/SG13	farba emulsyjna - kolor STO 31 337 NCS S 1002-Y
3		312	PP	Pom. Teletechniczne	gres Nowa Gala- SIGNUM-SG12/SG13	farba emulsyjna - kolor STO 31 337 NCS S 1002-Y
3		313	PZD	Dyrektor	wykładzina dywanowa FLOTEX vector 540015 concrete	tapeta NEWMOR - MALAY-MAL 101
3		314	PZD	Pokój pracowniczy	FORBO-PCV effect linea - 5252, sznur MC	farba emulsyjna - kolor STO 31 337 NCS S 1002-Y
3		315	PZD	z-ca dyrektora	wykładzina dywanowa FORBO FLOTEX vector 540015 concrete	tapeta NEWMOR - MALAY-MAL 101
3		316	PZD	Główny księgowy	wykładzina dywanowa FORBO FLOTEX vector 540015 concrete	tapeta NEWMOR - MALAY-MAL 101
3		317	PZD	Kadry	FORBO-PCV effect linea - 5252, sznur MC	farba emulsyjna - kolor STO 31 337 NCS S 1002-Y
3		318	PZD	Sekcja finansowa	FORBO-PCV effect linea - 5252, sznur MC	farba emulsyjna - kolor STO 31 337 NCS S 1002-Y
3		319	PZD	Akta	FORBO-PCV effect linea - 5252, sznur MC	farba emulsyjna - kolor STO 31 337 NCS S 1002-Y
3		320	PP	Pomieszczenie porządkowe	gres Nowa Gala- SIGNUM-SG12/SG13	farba emulsyjna - kolor STO 31 337 NCS S 1002-Y/ fartuch gres - Nowa Gala - SIGNYM SG02
3		321	PP	Ksero	FORBO-PCV effect linea - 5252, sznur MC	farba emulsyjna - kolor STO 31 337 NCS S 1002-Y
3	TAK	322	KO	Klatka schodowa 03	gres Nowa Gala- SIGNUM-SG12/SG13	tapeta NEWMOR - MALAY-MAL 101
3		323	PZD	Sekcja planowania	FORBO-PCV effect linea - 5252, sznur MC	farba emulsyjna - kolor STO 31 337 NCS S 1002-Y
3		324	PZD	Sekcja planowania	FORBO-PCV effect linea - 5252, sznur MC	farba emulsyjna - kolor STO 31 337 NCS S 1002-Y
3		325	PZD	Kierownik sekcji planowania	wykładzina dywanowa FLOTEX vector 540015 concrete	tapeta NEWMOR - MALAY-MAL 101
3		326	PZD	Sekcja dróg i mostów	FORBO-PCV effect linea - 5252, sznur MC	farba emulsyjna - kolor STO 31 337 NCS S 1002-Y
3		327	PZD	Sekcja dróg i mostów	FORBO-PCV effect linea - 5252, sznur MC	farba emulsyjna - kolor STO 31 337 NCS S 1002-Y
3		328	PZD	Kierownik sekcji dróg	wykładzina dywanowa FLOTEX vector 540015 concrete	tapeta NEWMOR - MALAY-MAL 101
3		329	PZD	Geodeta	FORBO-PCV effect linea - 5252, sznur MC	farba emulsyjna - kolor STO 31 337 NCS S 1002-Y

3		330	PZD	Radca prawny	FORBO-PCV effect linea - 5252, sznur MC	farba emulsyjna - kolor STO 31 337 NCS S 1002-Y
3		331	S	WC ogólny damski	gres Nowa Gala- SIGNUM-SG12/SG13	gres Nowa Gala- SIGNUM-SG12/SG13 wys. 2,5 m
3		332	S	WC os. Niepełnosprawnych	gres Nowa Gala- SIGNUM-SG12/SG13	gres Nowa Gala- SIGNUM-SG12/SG13 wys. 2,5 m
3		333	S	WC ogólny męski	gres Nowa Gala- SIGNUM-SG12/SG13	gres Nowa Gala- SIGNUM-SG12/SG13 wys. 2,5 m
3		334	S	WC personelu damskiego	gres Nowa Gala- SIGNUM-SG12/SG13	gres Nowa Gala- SIGNUM-SG12/SG13 wys. 2,5 m
3		335	S	WC personelu męskiego	gres Nowa Gala- SIGNUM-SG12/SG13	gres Nowa Gala- SIGNUM-SG12/SG13 wys. 2,5 m
3		336	SP	Pom.socjalne personelu	gres Nowa Gala- SIGNUM-SG12/SG13	farba emulsyjna - kolor STO 31 337 NCS S 1002-Y/ fartuch gres - Nowa Gala - SIGNYM SG02
3		337	SK	Zaplecze socjalne sal konferencyjnych	gres Nowa Gala- SIGNUM-SG12/SG13	farba emulsyjna - kolor STO 31 337 NCS S 1002-Y/ fartuch gres - Nowa Gala - SIGNYM SG02
3	TAK	338	SK	Mała sala konferencyjna	wykładzina dywanowa FORBO FLOTEX vector 540015 concrete	tapeta NEWMOR - APHONFLE 7706
3	TAK	339	SK	Mała sala konferencyjna	wykładzina dywanowa FORBO FLOTEX vector 540015 concrete	tapeta NEWMOR - APHONFLE 7706
3	TAK	340	SK	Mała sala konferencyjna	wykładzina dywanowa FORBO FLOTEX vector 540015 concrete	tapeta NEWMOR - APHONFLE 7706
3	TAK	341	SK	Sala szkoleń	wykładzina dywanowa FORBO FLOTEX vector 540015 concrete	tapeta NEWMOR - APHONFLE 7706
3		342	ZSKBN	Kancelaria Tajna	FORBO-PCV effect linea - 5252, sznur MC	farba emulsyjna - kolor STO 31 337 NCS S 1002-Y
3	TAK	343	KO	Komunikacja	gres Nowa Gala- CONCEPT CN14/ CN12 naturalna	tapeta NEWMOR- PREMIER Integlio - INT107
3		344	S	WC personelu damskiego	gres Nowa Gala- SIGNUM-SG12/SG13	gres Nowa Gala- SIGNUM-SG12/SG13 wys. 2,5 m
3		345	S	WC osoby niepełnosprawnej	gres Nowa Gala- SIGNUM-SG12/SG13	gres Nowa Gala- SIGNUM-SG12/SG13 wys. 2,5 m
3		346	S	WC personelu męskiego	gres Nowa Gala- SIGNUM-SG12/SG13	gres Nowa Gala- SIGNUM-SG12/SG13 wys. 2,5 m
3		347	INF	Pokój pracowniczy	FORBO - marmoleum ohmex 73032 mist grey - sznur MC	farba emulsyjna - kolor STO 31 337 NCS S 1002-Y
3		348	INF	Pokój pracowniczy	FORBO - marmoleum ohmex 73032 mist grey - sznur MC	farba emulsyjna - kolor STO 31 337 NCS S 1002-Y
3		349	INF	Pokój pracowniczy	FORBO - marmoleum ohmex 73032 mist grey - sznur MC	farba emulsyjna - kolor STO 31 337 NCS S 1002-Y
3		350	INF	Pokój kierownika	wykładzina dywanowa FORBO FLOTEX vector 540015 concrete	tapeta NEWMOR - MALAY-MAL 101
3		351	INF	Pokój pracowniczy	FORBO - marmoleum ohmex 73032 mist grey - sznur MC	farba emulsyjna - kolor STO 31 337 NCS S 1002-Y
3		352	INF	Pokój pracowniczy	FORBO - marmoleum ohmex 73032 mist grey - sznur MC	farba emulsyjna - kolor STO 31 337 NCS S 1002-Y
3		353	SP	Pom.socjalne	gres Nowa Gala- SIGNUM-SG12/SG13	farba emulsyjna - kolor STO 31 337 NCS S 1002-Y/ fartuch gres - Nowa Gala - SIGNYM SG02
3		354	PP	Pomieszczenie porządkowe	gres Nowa Gala- SIGNUM-SG12/SG13	farba emulsyjna - kolor STO 31 337 NCS S 1002-Y/ fartuch gres - Nowa Gala - SIGNYM SG02
3		355	PP	Ksero	FORBO-PCV effect linea - 5252, sznur MC	farba emulsyjna - kolor STO 31 337 NCS S 1002-Y
3	TAK	356	KO	Klatka schodowa 05	gres Nowa Gala- SIGNUM-SG12/SG13	tapeta NEWMOR - MALAY-MAL 101
3		357	PZU	Pokój pracowniczy	FORBO-PCV effect linea - 5252, sznur MC	farba emulsyjna - kolor STO 31 337 NCS S 1002-Y

3		358	PZU	Pokój pracowniczy	FORBO-PCV effect linea - 5252, sznur MC	farba emulsyjna - kolor STO 31 337 NCS S 1002-Y
3		359	PZU	Pokój pracowniczy	FORBO-PCV effect linea - 5252, sznur MC	farba emulsyjna - kolor STO 31 337 NCS S 1002-Y
3		360	PZU	Pokój pracowniczy	FORBO-PCV effect linea - 5252, sznur MC	farba emulsyjna - kolor STO 31 337 NCS S 1002-Y
3		361	PZU	Pokój pracowniczy	FORBO-PCV effect linea - 5252, sznur MC	farba emulsyjna - kolor STO 31 337 NCS S 1002-Y
3		362	PZU	Pokój pracowniczy	FORBO-PCV effect linea - 5252, sznur MC	farba emulsyjna - kolor STO 31 337 NCS S 1002-Y
3		363	PZU	Pokój pracowniczy	FORBO-PCV effect linea - 5252, sznur MC	farba emulsyjna - kolor STO 31 337 NCS S 1002-Y
3		364	PZU	Pokój pracowniczy	FORBO-PCV effect linea - 5252, sznur MC	farba emulsyjna - kolor STO 31 337 NCS S 1002-Y
3		365	PZU	Pokój pracowniczy	FORBO-PCV effect linea - 5252, sznur MC	farba emulsyjna - kolor STO 31 337 NCS S 1002-Y
3		366	PZU	Pokój pracowniczy	FORBO-PCV effect linea - 5252, sznur MC	farba emulsyjna - kolor STO 31 337 NCS S 1002-Y
3		367	WZPS	Pokój kierownika	wykładzina dywanowa FLOTEX vector 540015 concrete	tapeta NEWMOR - MALAY-MAL 101
3		368	WZPS	Pokój pracowniczy A	FORBO-PCV effect linea - 5252, sznur MC	farba emulsyjna - kolor STO 31 337 NCS S 1002-Y
3		369	WZPS	Naczelnik wydziału	wykładzina dywanowa FORBO FLOTEX vector 540015 concrete	tapeta NEWMOR - MALAY-MAL 101
3		370	WO	Pokój pracowniczy	FORBO-PCV effect linea - 5252, sznur MC	farba emulsyjna - kolor STO 31 337 NCS S 1002-Y
3		371	WO	Pokój kierownika	wykładzina dywanowa FORBO FLOTEX vector 540015 concrete	tapeta NEWMOR - MALAY-MAL 101
3		372	WO	Naczelnik	wykładzina dywanowa FORBO FLOTEX vector 540015 concrete	tapeta NEWMOR - MALAY-MAL 101
3		373	WO	Pokój kierownika	wykładzina dywanowa FORBO FLOTEX vector 540015 concrete	tapeta NEWMOR - MALAY-MAL 101
3		374	WO	Pokój pracowniczy	FORBO-PCV effect linea - 5252, sznur MC	farba emulsyjna - kolor STO 31 337 NCS S 1002-Y
3		375	KO	Klatka Schodowa 04	gres Nowa Gala- SIGNUM-SG12/SG13	tapeta NEWMOR - MALAY-MAL 101
3		376	PT	Pomieszczenie EN	gres Nowa Gala- SIGNUM-SG12/SG13	farba emulsyjna - kolor STO 31 337 NCS S 1002-Y
3		377	PP	Pomieszczenie porządkowe	gres Nowa Gala- SIGNUM-SG12/SG13	farba emulsyjna - kolor STO 31 337 NCS S 1002-Y/ fartuch gres - Nowa Gala - SIGNYM SG02
3		378	ZSKBN	Dyżurny ruchu	FORBO-PCV effect linea - 5252, sznur MC	farba emulsyjna - kolor STO 31 337 NCS S 1002-Y
3		379	ZSKBN	Pokój pracowniczy	FORBO-PCV effect linea - 5252, sznur MC	farba emulsyjna - kolor STO 31 337 NCS S 1002-Y
3		380	ZSKBN	Pokój pracowniczy	FORBO-PCV effect linea - 5252, sznur MC	farba emulsyjna - kolor STO 31 337 NCS S 1002-Y
3		381	SK	Zaplecze sal konferencyjnych	gres Nowa Gala- SIGNUM-SG12/SG13	farba emulsyjna - kolor STO 31 337 NCS S 1002-Y/ fartuch gres - Nowa Gala - SIGNYM SG02
3	TAK	382	SK	Sala konferencyjna	wykładzina dywanowa FORBO FLOTEX vector 540015 concrete	tapeta NEWMOR - APHONFLE 7706
3		383	SK	Szatnia	FORBO-PCV effect linea - 5252, sznur MC	farba emulsyjna - kolor STO 31 337 NCS S 1002-Y
3		384	PP	Ksero	FORBO-PCV effect linea - 5252, sznur MC	farba emulsyjna - kolor STO 31 337 NCS S 1002-Y

TABLICA 05 3 Piętro						
Kond.	Projekt wewnątrz	Nr pom	JEDNOSTKA	Nazwa Pomieszczenia	Posadzka	Ściany
4	TAK	401	KO	Klatka schodowa 01	gres Nowa Gala- SIGNUM-SG12/SG13	tapeta NEWMOR - MALAY-MAL 101
4	TAK	402	KO	Komunikacja	gres Nowa Gala- CONCEPT CN14/ CN02 naturalna	tapeta NEWMOR-PREMIER Integlio - INT106
4		403	RP	Pokój rzecznika prasowego	wykładzina dywanowa FORBO - FLOTEX vector 540015 concrete	tapeta NEWMOR - MALAY-MAL 101
4		404	RP	Pokój zespołu prasowego	wykładzina dywanowa FORBO - FLOTEX vector 540015 concrete	tapeta NEWMOR - MALAY-MAL 101
4		405	BR	Gabinet przewodniczącego	wykładzina dywanowa FORBO - FLOTEX cord 520011 jet	tapeta NEWMOR - LYON-LY118
4		406	BR	Pokój pracowniczy	FORBO-PCV effect linea - 5252, sznur MC	farba emulsyjna - kolor STO 31 337 NCS S 1002-Y
4		407	BR	Pokój naczelnika	wykładzina dywanowa FORBO - FLOTEX cord 520011 jet	tapeta NEWMOR - LYON-LY118
4	TAK	408	KO	Komunikacja	gres Nowa Gala- CONCEPT CN14/ CN02 naturalna	tapeta NEWMOR-PREMIER Integlio - INT106
4	TAK	409	KO	Klatka schodowa 02	gres Nowa Gala- SIGNUM-SG12/SG13	tapeta NEWMOR - MALAY-MAL 101
4		410	PT	Pom. EN	gres Nowa Gala- SIGNUM-SG12/SG13	farba emulsyjna - kolor STO 31 337 NCS S 1002-Y
4		411	PP	Pom. porządkowe	gres Nowa Gala- SIGNUM-SG12/SG13	farba emulsyjna - kolor STO 31 337 NCS S 1002-Y
4		412	WOK	Pokój pracowników referatu 01	FORBO-PCV effect linea - 5252, sznur MC	farba emulsyjna - kolor STO 31 337 NCS S 1002-Y
4		413	WOK	Pokój pracowników referatu 02	FORBO-PCV effect linea - 5252, sznur MC	farba emulsyjna - kolor STO 31 337 NCS S 1002-Y
4		414	WOK	Pokój pracowników referatu 03	FORBO-PCV effect linea - 5252, sznur MC	farba emulsyjna - kolor STO 31 337 NCS S 1002-Y
4		415	WOK	Pokój pracowników referatu 04	FORBO-PCV effect linea - 5252, sznur MC	farba emulsyjna - kolor STO 31 337 NCS S 1002-Y
4		416	WOK	Pokój dla kierownika prac	wykładzina dywanowa FLOTEX vector 540015 concrete	tapeta NEWMOR - MALAY-MAL 101
4		417	WOK	Pokój wolny	FORBO-PCV effect linea - 5252, sznur MC	farba emulsyjna - kolor STO 31 337 NCS S 1002-Y
4		418	WOK	Kierownik referatu	wykładzina dywanowa FORBO - FLOTEX vector 540015 concrete	tapeta NEWMOR - MALAY-MAL 101
4		419	WOK	Pokój pracowniczy	FORBO-PCV effect linea - 5252, sznur MC	farba emulsyjna - kolor STO 31 337 NCS S 1002-Y
4		420	WOK	Pokój na akta	powłoka epoksydowa	farba emulsyjna - kolor STO 31 337 NCS S 1002-Y
4		421	KO	Klatka schodowa 03	gres Nowa Gala- SIGNUM-SG12/SG13	tapeta NEWMOR - MALAY-MAL 101
4		422	WOK	Audytor	FORBO-PCV effect linea - 5252, sznur MC	farba emulsyjna - kolor STO 31 337 NCS S 1002-Y
4		423	WOK	Pokój wolny	FORBO-PCV effect linea - 5252, sznur MC	farba emulsyjna - kolor STO 31 337 NCS S 1002-Y
4		424	WOK	Pokój dla pracowników referatu 02	FORBO-PCV effect linea - 5252, sznur MC	farba emulsyjna - kolor STO 31 337 NCS S 1002-Y
4		425	WOK	Pokój dla pracowników referatu 01	FORBO-PCV effect linea - 5252, sznur MC	farba emulsyjna - kolor STO 31 337 NCS S 1002-Y
4		426	WOK	Pokoj kier.ref.gosp.	wykładzina dywanowa FORBO - FLOTEX vector 540015 concrete	tapeta NEWMOR - MALAY-MAL 101
4		427	WOK	Pokój naczelnika	wykładzina dywanowa FORBO - FLOTEX vector 540015 concrete	tapeta NEWMOR - MALAY-MAL 101
4		428	WOK	Kierownik ref.spr.obywatelskich	wykładzina dywanowa FORBO - FLOTEX vector 540015 concrete	tapeta NEWMOR - MALAY-MAL 101
4		429	WOK	Pokój pracowniczy	FORBO-PCV effect linea - 5252, sznur MC	farba emulsyjna - kolor STO 31 337 NCS S 1002-Y
4		430	S	WC ogólny damski	gres Nowa Gala- SIGNUM-SG12/SG13	gres Nowa Gala- SIGNUM-SG12/SG13 wys. 2,5 m
4		431	S	WC niepełnosprawnego	gres Nowa Gala- SIGNUM-SG12/SG13	gres Nowa Gala- SIGNUM-SG12/SG13 wys. 2,5 m

4		432	S	WC ogólny męski	gres Nowa Gala- SIGNUM-SG12/SG13	gres Nowa Gala- SIGNUM-SG12/SG13 wys. 2,5 m
4		433	S	WC damskie personelu	gres Nowa Gala- SIGNUM-SG12/SG13	gres Nowa Gala- SIGNUM-SG12/SG13 wys. 2,5 m
4		434	S	WC męskie personelu	gres Nowa Gala- SIGNUM-SG12/SG13	gres Nowa Gala- SIGNUM-SG12/SG13 wys. 2,5 m
4		435	SP	Pom. socjalne pesonelu	gres Nowa Gala- SIGNUM-SG12/SG13	farba emulsyjna - kolor STO 31 337 NCS S 1002-Y/ fartuch gres - Nowa Gala - SIGNYM SG02
4		436	PG	Pom. gospodarcze	gres Nowa Gala- SIGNUM-SG12/SG13	farba emulsyjna - kolor STO 31 337 NCS S 1002-Y/ fartuch gres - Nowa Gala - SIGNYM SG02
4		437	WR	Schowek	FORBO-PCV effect linea - 5252, sznur MC	farba emulsyjna - kolor STO 31 337 NCS S 1002-Y
4		438	PP	Pomieszczenie porządkowe	gres Nowa Gala- SIGNUM-SG12/SG13	farba emulsyjna - kolor STO 31 337 NCS S 1002-Y/ fartuch gres - Nowa Gala - SIGNYM SG02
4		439	WR	Pokój pracowniczy 2	FORBO-PCV effect linea - 5252, sznur MC	farba emulsyjna - kolor STO 31 337 NCS S 1002-Y
4		440	WR	Kierownik	wykładzina dywanowa FORBO - FLOTEX vector 540015 concrete	tapeta NEWMOR - MALAY-MAL 101
4		441	WR	Pokój pracowniczy 2	FORBO-PCV effect linea - 5252, sznur MC	farba emulsyjna - kolor STO 31 337 NCS S 1002-Y
4		442	WR	Naczelnik	wykładzina dywanowa FLOTEX vector 540015 concrete	tapeta NEWMOR - MALAY-MAL 101
4		443	WR	Pokój pracowniczy 2	FORBO-PCV effect linea - 5252, sznur MC	farba emulsyjna - kolor STO 31 337 NCS S 1002-Y
4		444	WR III	Pokój kierownika	wykładzina dywanowa FORBO - FLOTEX vector 540015 concrete	tapeta NEWMOR - MALAY-MAL 101
4		445	WR III	Pokój pracowniczy	FORBO-PCV effect linea - 5252, sznur MC	farba emulsyjna - kolor STO 31 337 NCS S 1002-Y
4		446	WR I	Pokój pracowniczy	FORBO-PCV effect linea - 5252, sznur MC	farba emulsyjna - kolor STO 31 337 NCS S 1002-Y
4		447	KO	Komunikacja	gres Nowa Gala- CONCEPT CN14/ CN02 naturalna	tapeta NEWMOR- PREMIER Integlio - INT106
4		448	S	WC damskie personelu	gres Nowa Gala- SIGNUM-SG12/SG13	gres Nowa Gala- SIGNUM-SG12/SG13 wys. 2,5 m
4		449	S	Wc os. niepełnosprawnej	gres Nowa Gala- SIGNUM-SG12/SG13	gres Nowa Gala- SIGNUM-SG12/SG13 wys. 2,5 m
4		450	S	WC męskie personelu	gres Nowa Gala- SIGNUM-SG12/SG13	gres Nowa Gala- SIGNUM-SG12/SG13 wys. 2,5 m
4		451	WBF	Główny specjalista	wykładzina dywanowa FLOTEX vector 540015 concrete	tapeta NEWMOR - MALAY-MAL 101
4		452	WBF	Inspektor	FORBO-PCV effect linea - 5252, sznur MC	farba emulsyjna - kolor STO 31 337 NCS S 1002-Y
4		453	WBF	Kierownik referatu	FORBO-PCV effect linea - 5252, sznur MC	farba emulsyjna - kolor STO 31 337 NCS S 1002-Y
4		454	WBF	Młodszy referent	FORBO-PCV effect linea - 5252, sznur MC	farba emulsyjna - kolor STO 31 337 NCS S 1002-Y
4		455	TKS	Pokój kierownika	wykładzina dywanowa FLOTEX vector 540015 concrete	tapeta NEWMOR - MALAY-MAL 101
4		456	TKS	Pokój pracowniczy	FORBO-PCV effect linea - 5252, sznur MC	farba emulsyjna - kolor STO 31 337 NCS S 1002-Y
4		457	TKS	Magazynek	FORBO-PCV effect linea - 5252, sznur MC	farba emulsyjna - kolor STO 31 337 NCS S 1002-Y
4		458	SP	Pom. socjalne	gres Nowa Gala- SIGNUM-SG12/SG13	farba emulsyjna - kolor STO 31 337 NCS S 1002-Y
4		459	PP	Pomieszczenie porządkowe	gres Nowa Gala- SIGNUM-SG12/SG13	farba emulsyjna - kolor STO 31 337 NCS S 1002-Y/ fartuch gres - Nowa Gala - SIGNYM SG02
4		460	PP	Ksero	FORBO-PCV effect linea - 5252, sznur MC	farba emulsyjna - kolor STO 31 337 NCS S 1002-Y

4	TAK	461	KO	Klatka schodowa 05	gres Nowa Gala- SIGNUM-SG12/SG13	tapeta NEWMOR - MALAY-MAL 101
4		462	WRL	Pokój kierownika	wykładzina dywanowa FLOTEX vector 540015 concrete	tapeta NEWMOR - MALAY-MAL 101
4		463	WRL	Pokój RO.I	FORBO-PCV effect linea - 5252, sznur MC	farba emulsyjna - kolor STO 31 337 NCS S 1002-Y
4		464	WRL	Pokój RO.II	FORBO-PCV effect linea - 5252, sznur MC	farba emulsyjna - kolor STO 31 337 NCS S 1002-Y
4		465	WRL	Pokój RO.II	FORBO-PCV effect linea - 5252, sznur MC	farba emulsyjna - kolor STO 31 337 NCS S 1002-Y
4		466	WRL	Pokój RO.II	FORBO-PCV effect linea - 5252, sznur MC	farba emulsyjna - kolor STO 31 337 NCS S 1002-Y
4		467	WRL	Pokój kierownika	wykładzina dywanowa FORBO - FLOTEX vector 540015 concrete	tapeta NEWMOR - MALAY-MAL 101
4		468	WRL	Pokój geologa-pokój naczelnika	wykładzina dywanowa FORBO - FLOTEX vector 540015 concrete	tapeta NEWMOR - MALAY-MAL 101
4		469	WRL	Naczelnik	wykładzina dywanowa FORBO - FLOTEX vector 540015 concrete	tapeta NEWMOR - MALAY-MAL 101
4		470	L	Pokój pracowniczy	FORBO-PCV effect linea - 5252, sznur MC	farba emulsyjna - kolor STO 31 337 NCS S 1002-Y
4		471	L	Pokój pracowniczy	FORBO-PCV effect linea - 5252, sznur MC	farba emulsyjna - kolor STO 31 337 NCS S 1002-Y
4		472	PRK	Schroniska	FORBO-PCV effect linea - 5252, sznur MC	farba emulsyjna - kolor STO 31 337 NCS S 1002-Y
4		473	PRK	Pokój pracowniczy	FORBO-PCV effect linea - 5252, sznur MC	farba emulsyjna - kolor STO 31 337 NCS S 1002-Y
4		474	REZERWA	Pokój pracowniczy	FORBO-PCV effect linea - 5252, sznur MC	farba emulsyjna - kolor STO 31 337 NCS S 1002-Y
4		475	WBF	Pokój dodatkowy	FORBO-PCV effect linea - 5252, sznur MC	farba emulsyjna - kolor STO 31 337 NCS S 1002-Y
4		476	WBF	Specjalista	FORBO-PCV effect linea - 5252, sznur MC	farba emulsyjna - kolor STO 31 337 NCS S 1002-Y
4		477	WBF	Za-ca gł. Księgowego	wykładzina dywanowa FORBO - FLOTEX vector 540015 concrete	tapeta NEWMOR - MALAY-MAL 101
4		478	WBF	Inspektor	FORBO-PCV effect linea - 5252, sznur MC	farba emulsyjna - kolor STO 31 337 NCS S 1002-Y
4		479	WBF	Skarbnik	wykładzina dywanowa FORBO - FLOTEX cord 520011 jet	tapeta NEWMOR - LYON-LY118
4	TAK	480	KO	Klatka schodowa 04	gres Nowa Gala- SIGNUM-SG12/SG13	tapeta NEWMOR - MALAY-MAL 101
4		481	PT	Pom. EN	gres Nowa Gala- SIGNUM-SG12/SG13	farba emulsyjna - kolor STO 31 337 NCS S 1002-Y
4		482	PP	Pom. porządkowe	gres Nowa Gala- SIGNUM-SG12/SG13	farba emulsyjna - kolor STO 31 337 NCS S 1002-Y/ fartuch gres - Nowa Gala - SIGNYM SG02
4		483	ZRP	Pokój pracowniczy	FORBO-PCV effect linea - 5252, sznur MC	farba emulsyjna - kolor STO 31 337 NCS S 1002-Y
4		484	ZRP	Radca naczelny	wykładzina dywanowa FLOTEX vector 540015 concrete	tapeta NEWMOR - MALAY-MAL 101
4	TAK	485	WP	Członek zarządu	wykładzina dywanowa FORBO - FLOTEX cord 520011 jet	tapeta NEWMOR - LYON-LY118
4	TAK	486	WP	Członek zarządu	wykładzina dywanowa FORBO - FLOTEX cord 520011 jet	tapeta NEWMOR - LYON-LY118
4	TAK	487	WP	Sala konferencyjna	wykładzina dywanowa FORBO - FLOTEX cord 520011 jet	tapeta NEWMOR - LYON-LY118
4	TAK	488	WP	Starosta kielecki	FORBO-PCV effect linea - 5252, sznur MC	tapeta NEWMOR - Global ECLIPSE - LEC 9904
4	TAK	489	WP	Wicestarosta	wykładzina dywanowa FORBO - FLOTEX cord 520011 jet	tapeta NEWMOR - LYON-LY118
4	TAK	490	WP	Członek zarządu	wykładzina dywanowa FORBO - FLOTEX cord 520011 jet	tapeta NEWMOR - LYON-LY118
4	TAK	491	WP	Sekretarz	wykładzina dywanowa FORBO - FLOTEX cord 520011 jet	tapeta NEWMOR - LYON-LY118
4	TAK	492	WOK	Sekretariat dwuosobowy	wykładzina dywanowa FORBO - FLOTEX cord 520016 pebble	tapeta NEWMOR - LYON-LY113
4		493	WP	Pom. socjalne czł. Zarządu	FORBO-PCV effect linea - 5252, sznur MC	farba emulsyjna - kolor STO 31 337 NCS S 1002-Y/ fartuch gres - Nowa Gala - SIGNYM SG02

4		494	S	Łazienka	gres Nowa Gala- SIGNUM-SG12/SG13	gres Nowa Gala- SIGNUM-SG12/SG13 wys. 2,5 m
4		495	PP	Ksero	FORBO-PCV effect linea - 5252, sznur MC	farba emulsyjna - kolor STO 31 337 NCS S 1002-Y

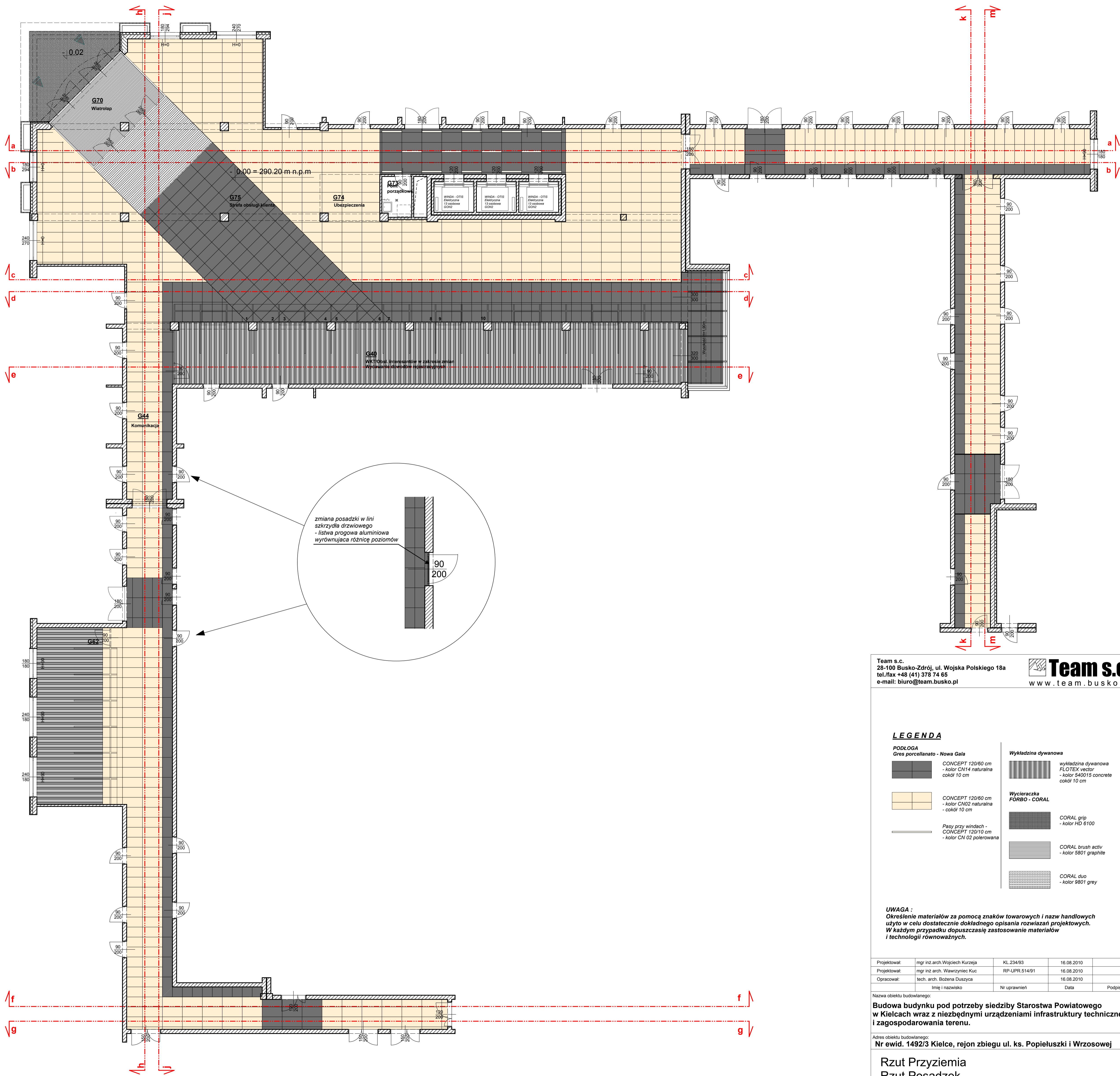

Team s.c.
 28-100 Busko-Zdrój, ul. Wojska Polskiego 18a
 tel./fax +48 (41) 378 74 65
 e-mail: biuro@team.busko.pl

Team s.c.
 www.team.busko.pl

LEGENDA

PODŁOGA

Gres porcelanato - Nowa Gala

CONCEPT 120/60 cm
 - kolor CN14 naturalna
 - cokol 10 cm

CONCEPT 120/60 cm
 - kolor CN02 naturalna
 - cokol 10 cm

Pasy przy windach -
 CONCEPT 120/10 cm
 - kolor CN 02 polerowana

Wykładzina dywanowa

wykładzina dywanowa
 FLOTEX vector
 - kolor 540015 concrete
 cokol 10 cm

Wycieraczka

FORBO - CORAL

CORAL grip
 - kolor HD 6100

CORAL brush activ
 - kolor 5801 graphite

CORAL duo
 - kolor 9801 grey

UWAGA :
 Określenie materiałów za pomocą znaków towarowych i nazw handlowych
 użyte w celu dostatecznie dokładnego opisanie rozwiązań projektowych.
 W każdym przypadku dopuszczasz zastosowanie materiałów
 i technologii równoważnych.

Projektował:	mgr inż. arch. Wojciech Kurzeja	KL 234/93	16.08.2010
Projektował:	mgr inż. arch. Wawrzyniec Kuc	RP-UPR 514/91	16.08.2010
Opracował:	tech. arch. Bożena Duszyca		16.08.2010
	Imię i nazwisko	Nr uprawnień	Data
			Podpis

Nazwa obiektu budowlanego:
**Budowa budynku pod potrzeby siedziby Starostwa Powiatowego
 w Kielcach wraz z niezbędnymi urządzeniami infrastruktury technicznej
 i zagospodarowania terenu.**

Adres obiektu budowlanego:
Nr ewid. 1492/3 Kielce, rejon zbiegu ul. ks. Popieluszki i Wrzosowej

**Rzut Przyziemia
 Rzut Posadzek,**

Projekt:	10.1220.06	Skala:	1:100	Faza:	Branża:	Nr rysunku:	Indeks:
Opracowanie:		Data:	16.08.2010	PW/A/02	A	W01	

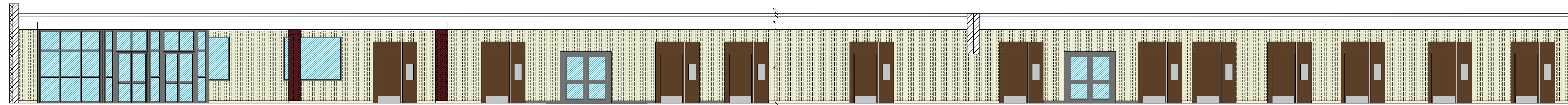
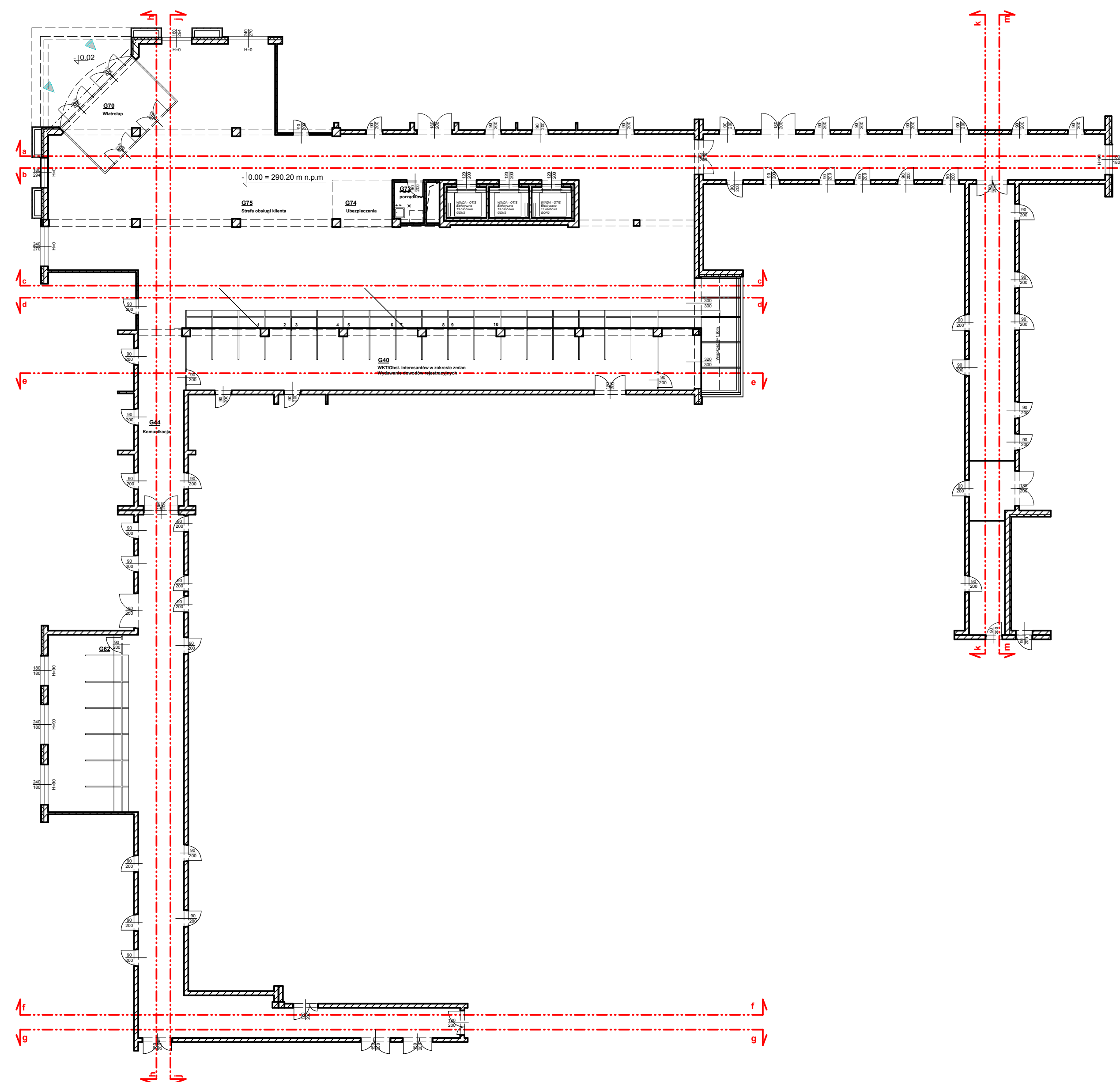

rozwnięcie a-a

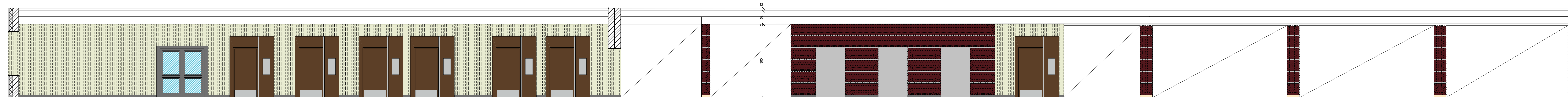

rozwnięcie b-b

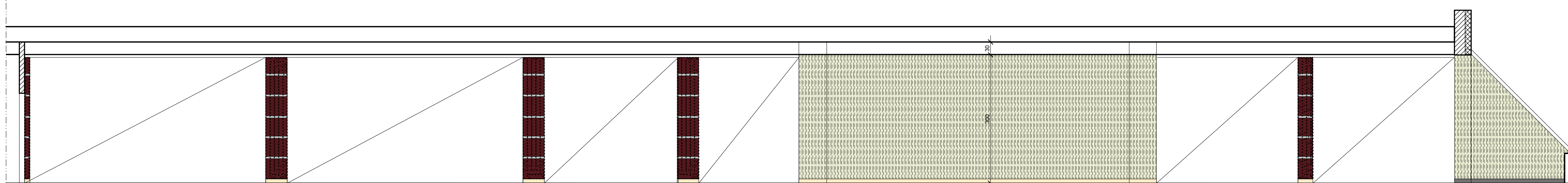

rozwnięcie c-c

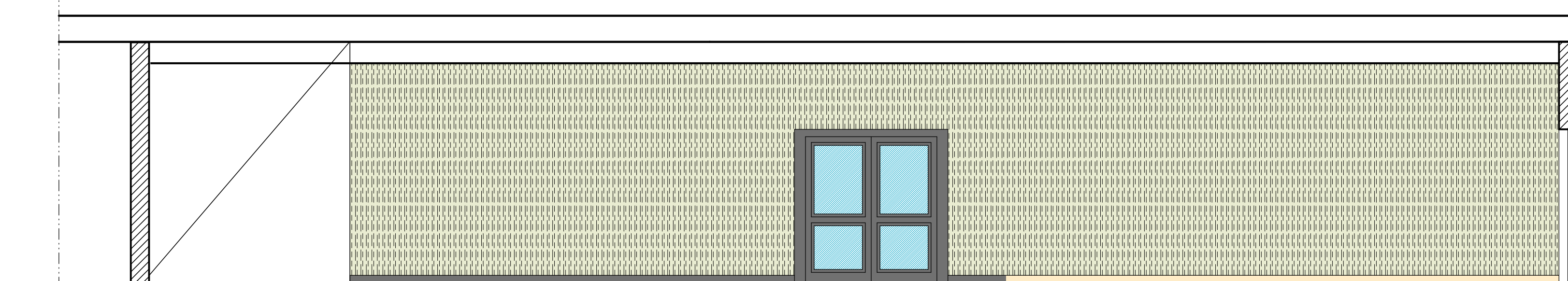

rozwnięcie f-f

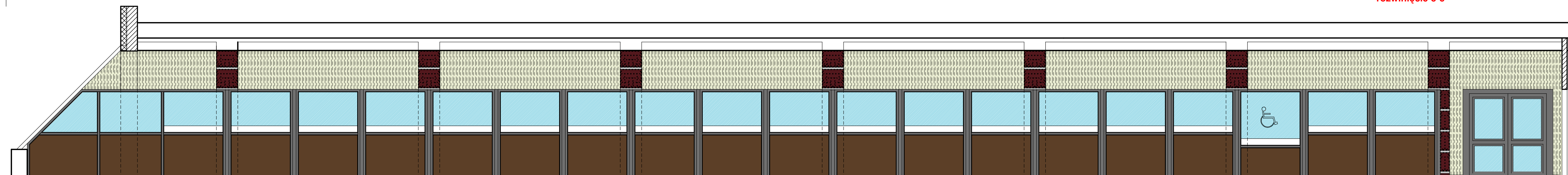

rozwnięcie d-d

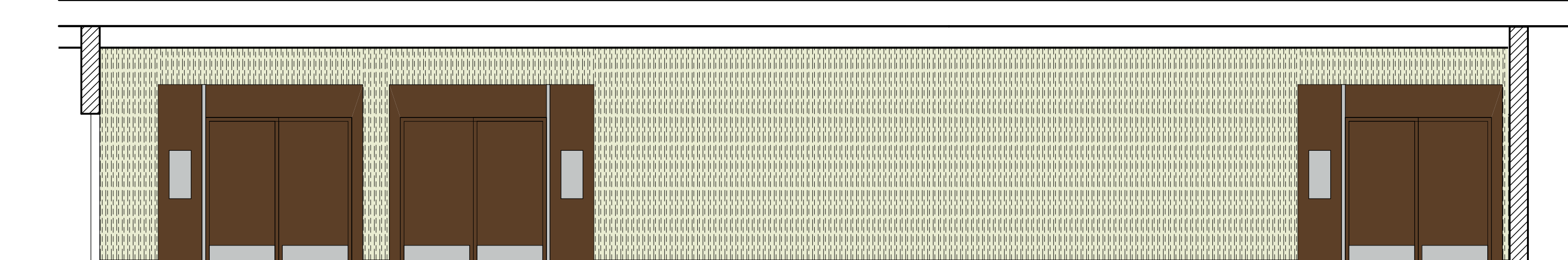

rozwnięcie g-g

Team s.c.
28-100 Busko-Zdrój, ul. Wojska Polskiego 18a
tel./fax +48 (41) 378 74 65
e-mail: biuro@team.busko.pl

Team s.c.
www.team.busko.pl

LEGENDA

SCIANY

tapeta NEWMOR
faktura - PREMIER Integlio
kolor - INT 106

Płyta meblowa
- kolor WENGE

SLUPY, PORTAL WINDOWY

gres Nowa Gała - MAGMA
- kolor MG06 polpolek

Pasek 5 cm - blacha nierdzewna

DRZWI

typ PORTA KONTRAKT
kolor - Wenge

UWAGA :
Określenie materiałów za pomocą znaków towarowych i nazw handlowych użyto w celu dostatecznie dokładnego opisanie rozwiązań projektowych. W każdym przypadku dopuszczają się zastosowanie materiałów i technologii równoważnych.

Projektował:	mgr inż. arch. Włodzisław Kurzeja	KL.234/03	16.08.2010
Projektował:	mgr inż. arch. Wawrzyniec Kuc	RP-LPR.514/01	16.08.2010
Opracował:	tech. arch. Bożena Duszyca		16.08.2010
	Imię i nazwisko	Nr uprawnień	Data
			Podpis

Nazwa obiektu budowlanego:
Budowa budynku pod potrzeby siedziby Starostwa Powiatowego w Kielcach wraz z niezbędnymi urządzeniami infrastruktury technicznej i zagospodarowania terenu.

Adres obiektu budowlanego:
Nr ewid. 1492/3 Kielce, rejon zbiegu ul. ks. Popietuski i Wrzosowej

Przyziemie - Wydział komunikacji i transportu
Rozwnięcia ścian: a-a, b-b, c-c, d-d, f-f, g-g

Projekt:	10.1220.06	Skala:	1:50	Faza:	Branda	Nr rysunku:	W02
Opracowanie:	16.08.2010	Date:	PW/A/02	A	W02		

Wszystkie prawa zastrzeżone dla Team s.c.

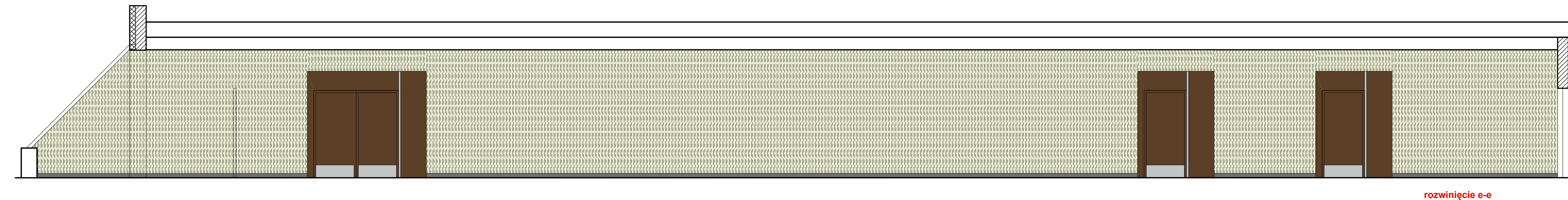
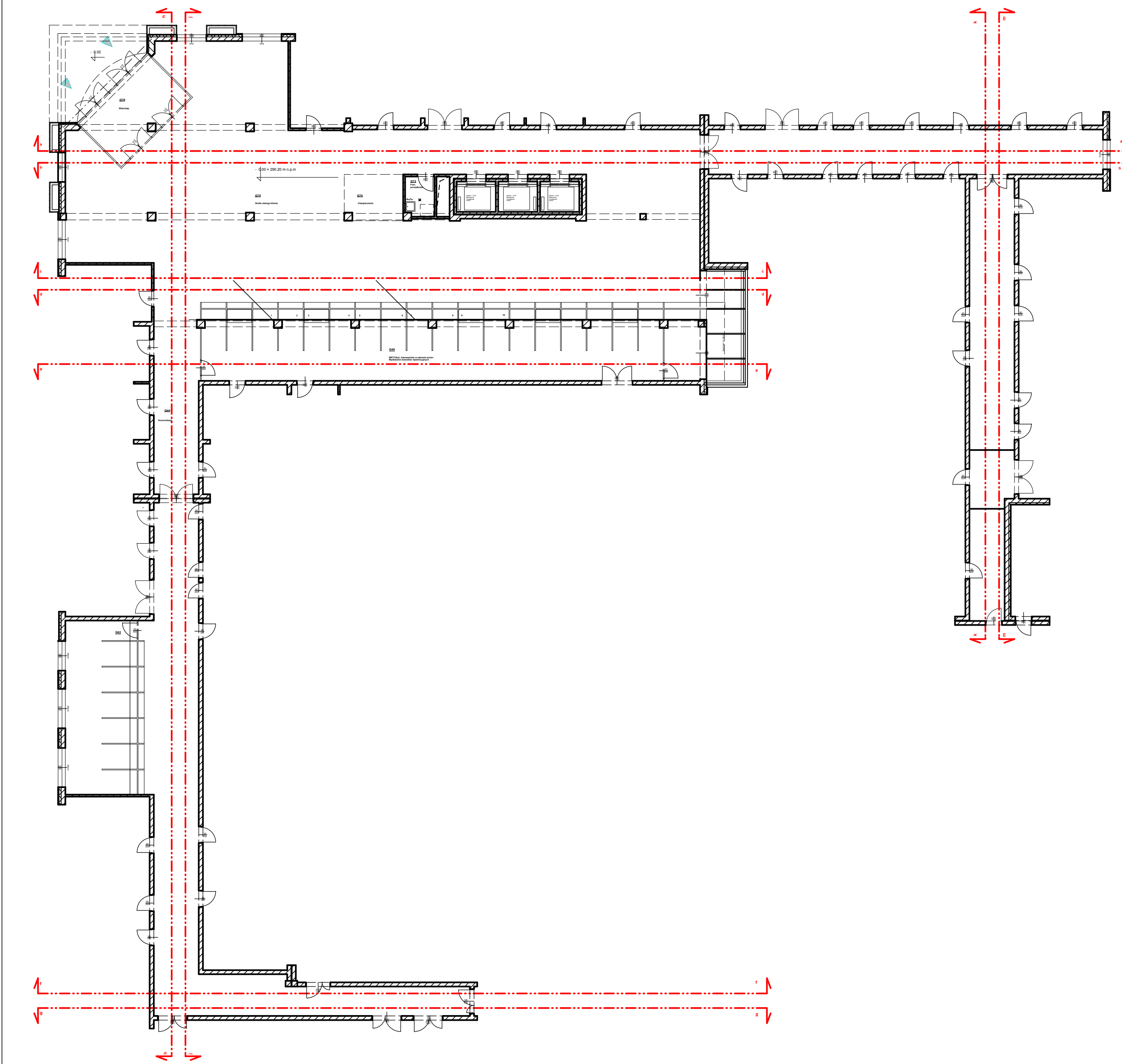

rozwnięcie e-e

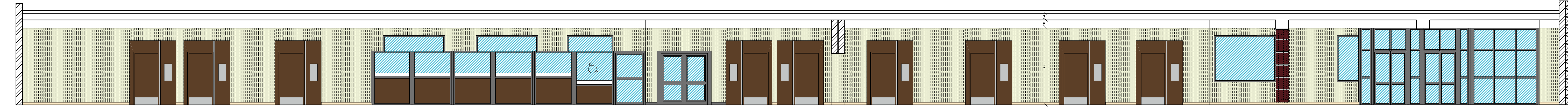

rozwnięcie h-h

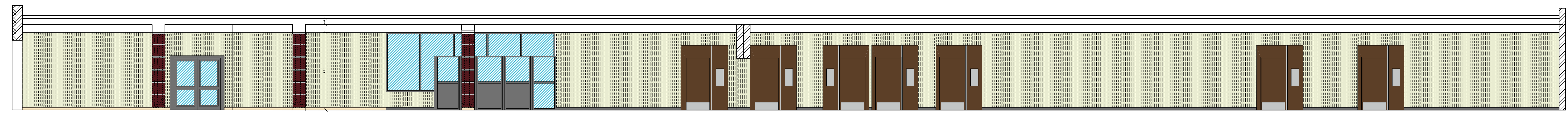

rozwnięcie i-i

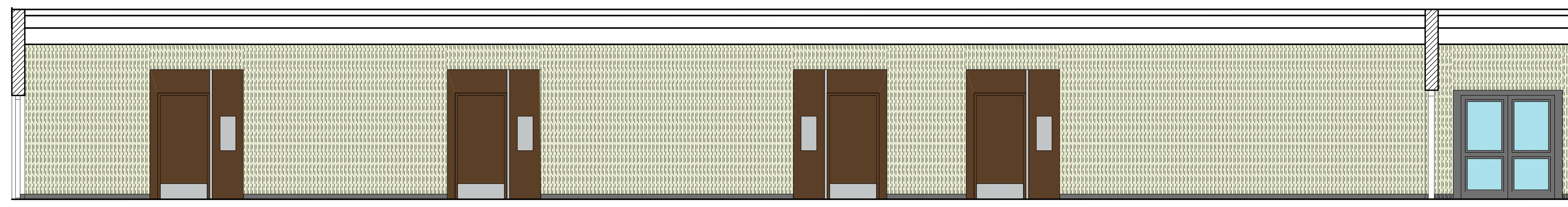

rozwnięcie k-k

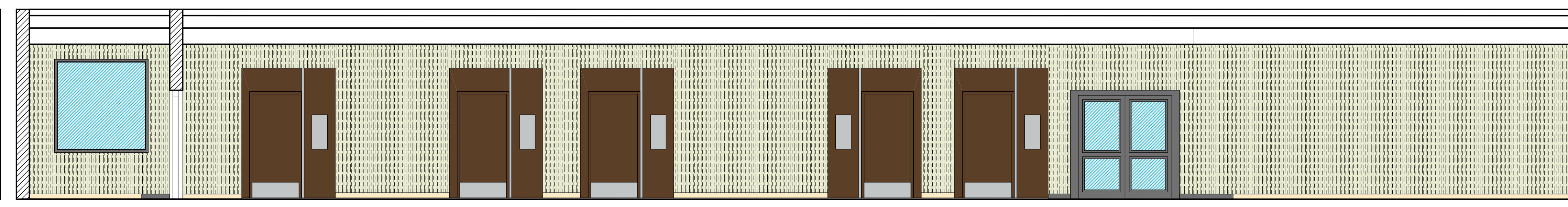

rozwnięcie m-m

Team s.c.
28-100 Busko-Zdrój, ul. Wojska Polskiego 18a
tel./fax +48 (41) 378 74 65
e-mail: biuro@team.busko.pl



LEGENDA

ŚCIANY

tapeta NEWMOR
faktura - PREMIER Integrio
kolor - INT 106

Płyta meblowa
- kolor WENGE

SŁUPY, PORTAL WINDOWY

gres Nova Gala - MAGMA
- kolor MG05 półpaler

Pasek 5 cm - blacha nierdzewna

DRZWI typ PORTA KONTRAKT
kolor - Wenge

UWAGA :
Określenie materiałów za pomocą znaków towarowych i nazw handlowych
użyto w celu dostatecznie dokładnego opisanie rozwiązań projektowych.
W każdym przypadku dopuszcza się zastosowanie materiałów
i technologii równoważnych.

Projektował:	mgr inż. arch. Wojciech Kurzaja	KL 234/93	16.08.2010
Projektował:	mgr inż. arch. Wawrzyniec Kuc	RP-UPPR.514/51	16.08.2010
Opracował:	tech. arch. Bożena Duszyca		16.08.2010
	Imię i nazwisko	Nr uprawnień	Data
			Podpis

Nazwa obiektu budowlanego:
**Budowa budynku pod potrzeby siedziby Starostwa Powiatowego
w Kielcach wraz z niezbędnymi urządzeniami infrastruktury technicznej
i zagospodarowania terenu.**

Adres obiektu budowlanego:
Nr ewid. 1492/3 Kielce, rejon zbiegu ul. ks. Popieluszki i Wrzosowej

**Przyziemie - Wydział komunikacji i transportu
Rozwinięcia ścian: e-e, h-h, i-i, k-k, m-m**

Projekt:	10.1220.06	Skala:	1:50	Faza:	Branża:	Nr rysunku:	Indeks:
Opracowanie:		Data:	16.08.2010	PWA/O2	A	W03	

Wszelkie prawa zastrzeżone dla Team s.c.

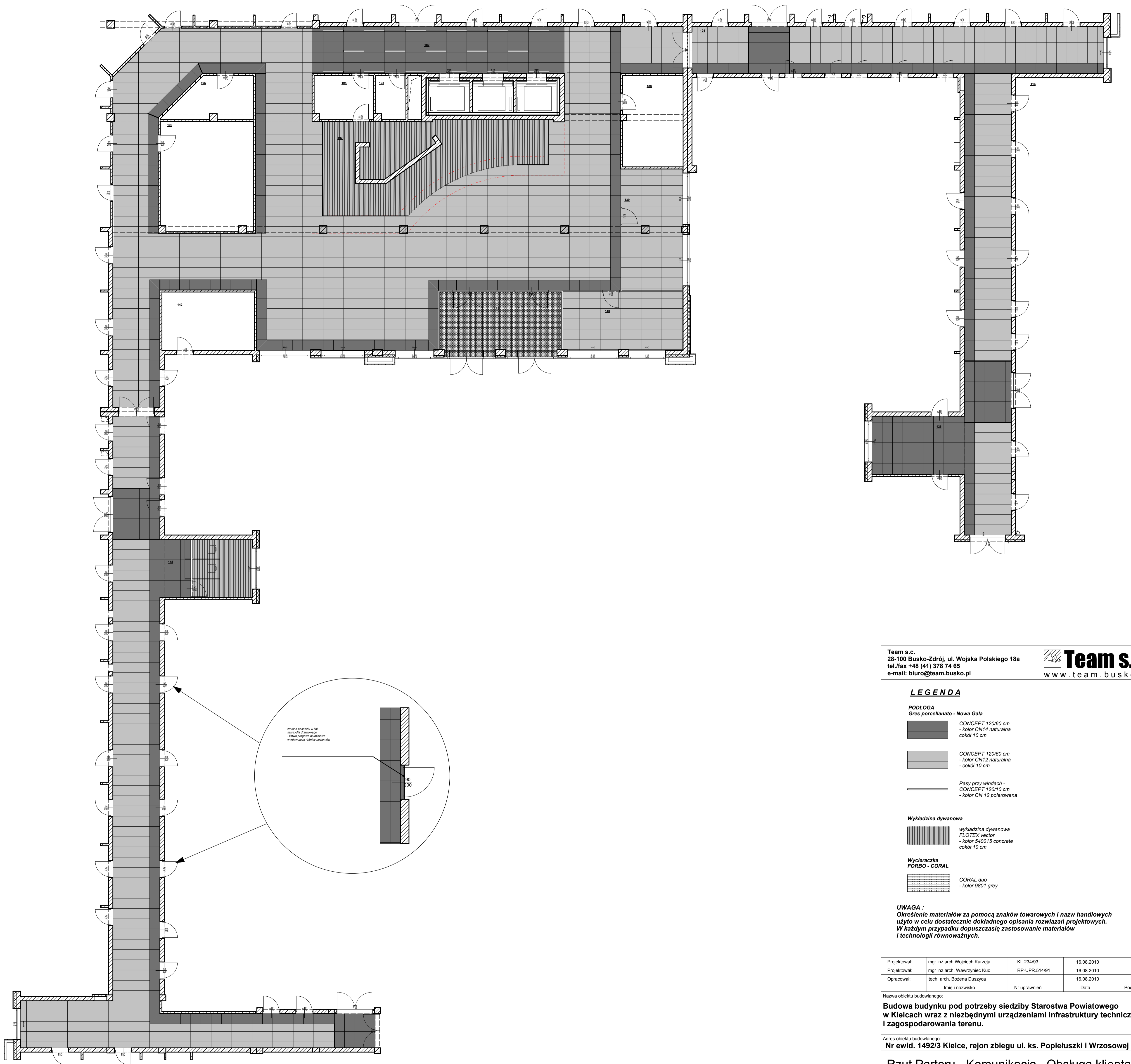

Team s.c.
 28-100 Busko-Zdrój, ul. Wojska Polskiego 18a
 tel./fax +48 (41) 378 74 65
 e-mail: biuro@team.busko.pl



Team s.c.
 www.team.busko.pl

LEGENDA

PODŁOGA
 Gres porcelanato - Nowa Gala

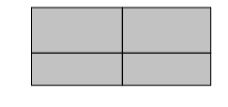
 CONCEPT 120/60 cm
 - kolor CN14 naturalna
 - cokol 10 cm



 CONCEPT 120/60 cm
 - kolor CN12 naturalna
 - cokol 10 cm

 Pasy przy windach -
 CONCEPT 120/10 cm
 - kolor CN 12 polerowana

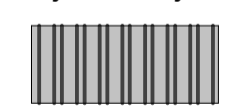
Wykładzina dywanowa

 wykładzina dywanowa
 FLOTEX vector
 - kolor S40015 concrete
 - cokol 10 cm

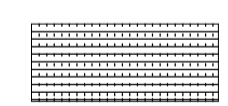
Wycieraczka
FORBO - CORAL

 CORAL duo
 - kolor 9801 grey

UWAGA :
 Określenie materiałów za pomocą znaków towarowych i nazw handlowych
 użyte w celu dostatecznie dokładnego opisanie rozwiązań projektowych.
 W każdym przypadku dopuszczają się zastosowanie materiałów
 i technologii równoważnych.

Projektował:	mgr inż. arch. Wojciech Kurzeja	KL 234/93	16.08.2010	
Projektował:	mgr inż. arch. Wawrzyniec Kuc	RP-UPR 514/91	16.08.2010	
Opracował:	tech. arch. Bożena Duszyca		16.08.2010	
	Imię i nazwisko	Nr uprawnień	Data	Podpis

Nazwa obiektu budowlanego:
**Budowa budynku pod potrzeby siedziby Starostwa Powiatowego
 w Kielcach wraz z niezbędnymi urządzeniami infrastruktury technicznej
 i zagospodarowania terenu.**

Adres obiektu budowlanego:
Nr ewid. 1492/3 Kielce, rejon zbiegu ul. ks. Popieluszki i Wrzosowej

**Rzut Parteru - Komunikacja , Obsługa klienta
 Rzut Posadzek,**

Projekt:	10.1220.06	Skala:	1:100	Faza:	Branża:	Nr rysunku:	Indeks:
Opracowanie:		Data:	16.08.2010	PW/A/02	A	W04	

Wszystkie prawa zastrzeżone dla Team s.c

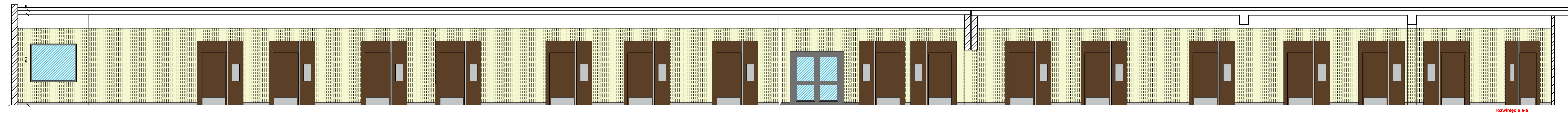
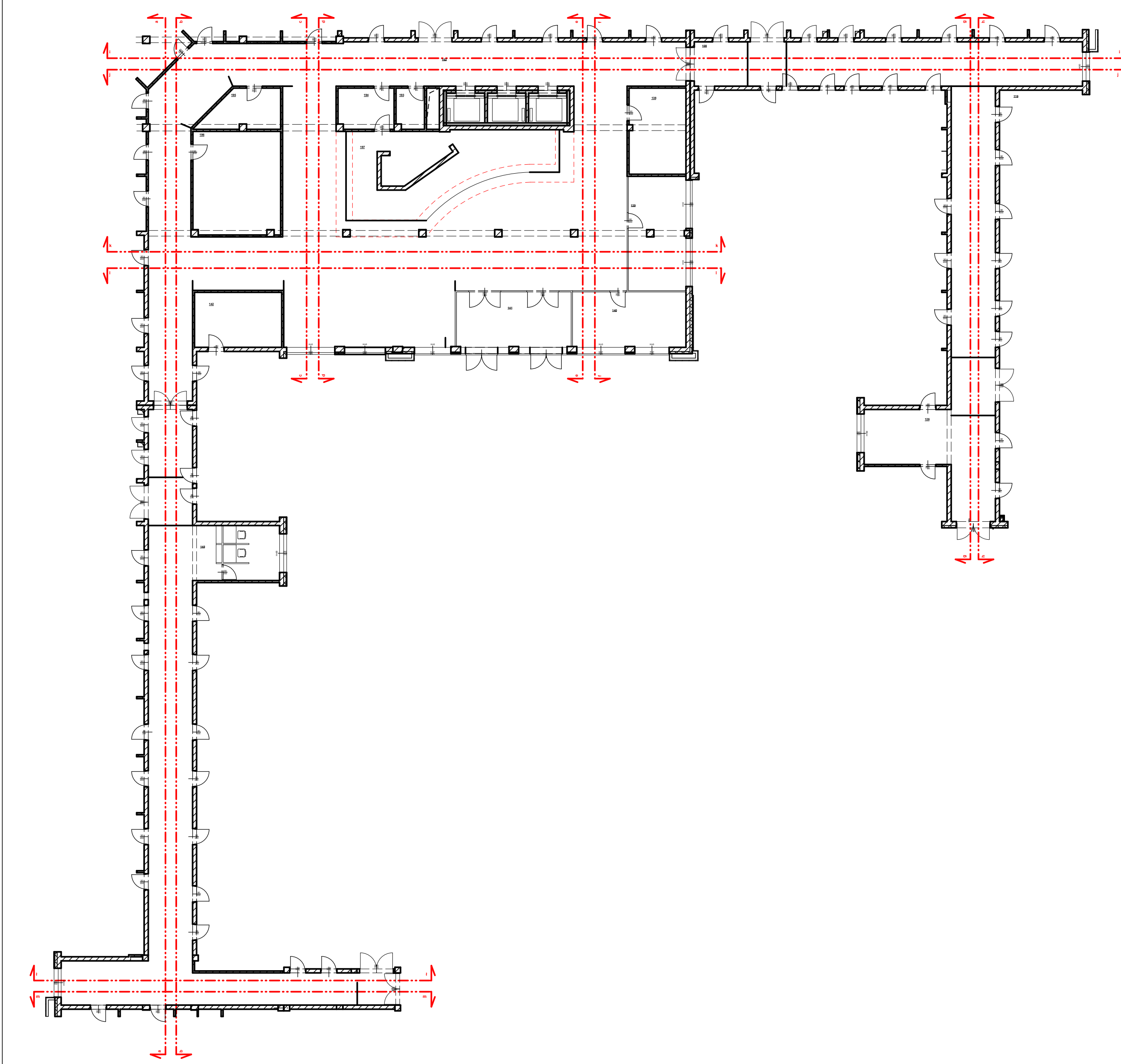

rozwnięcie a-a

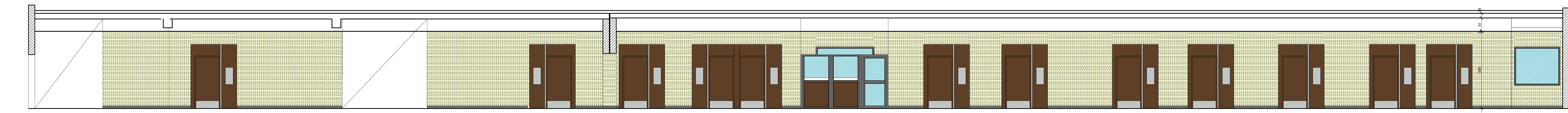

rozwnięcie b-b

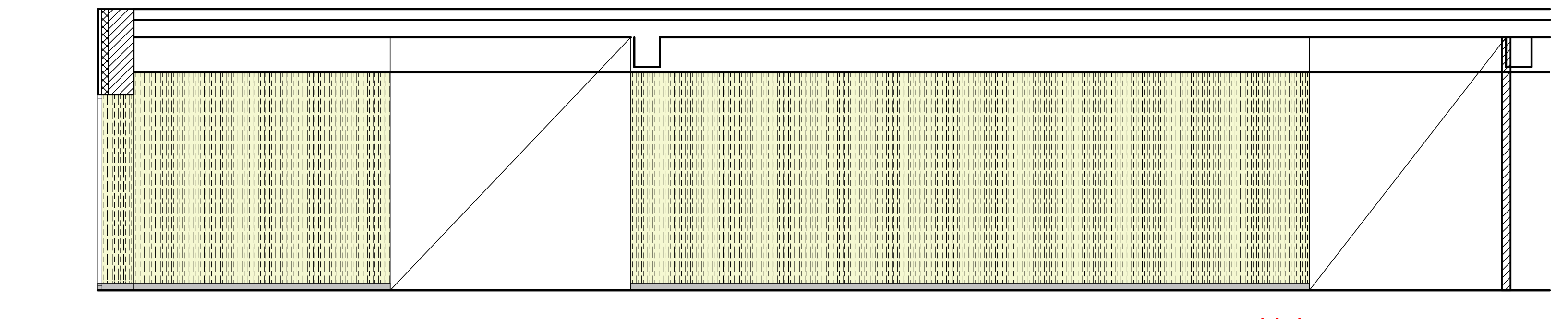

rozwnięcie c-c

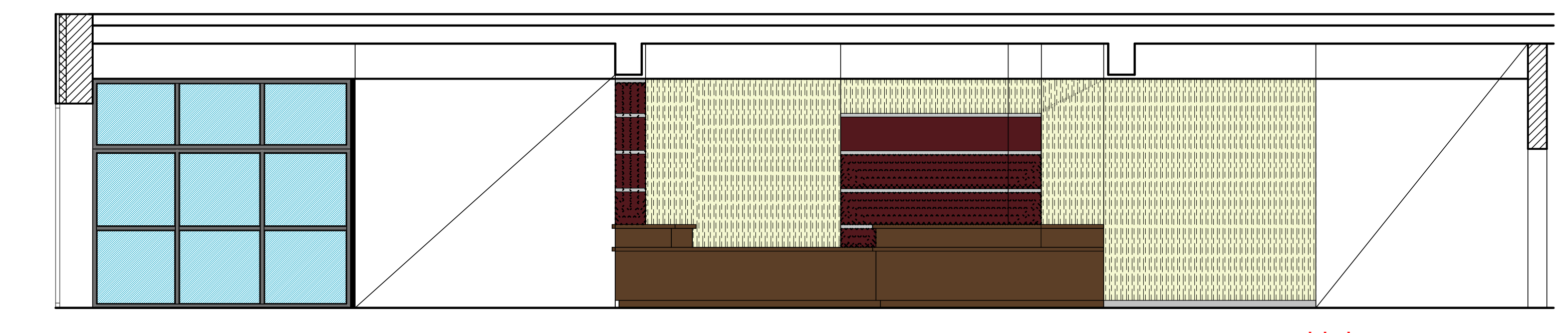

rozwnięcie e-e

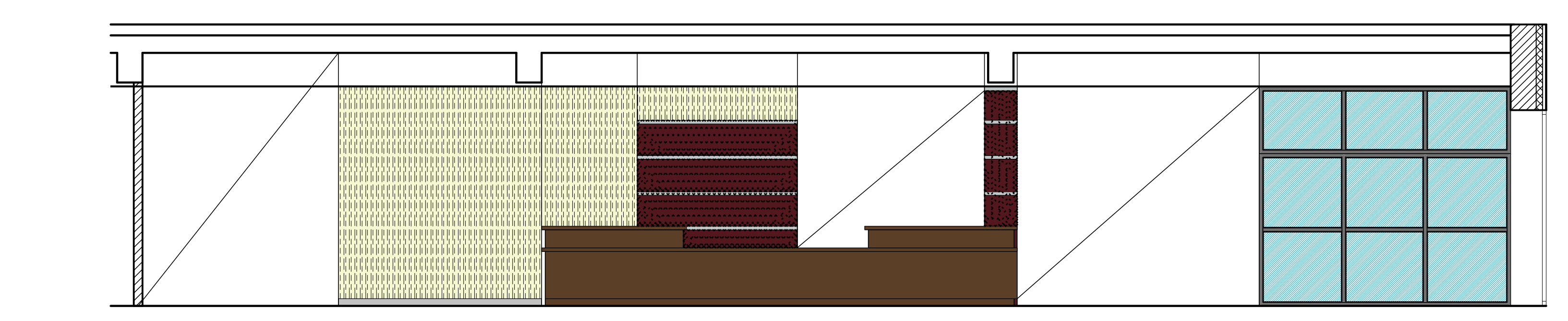

rozwnięcie d-d

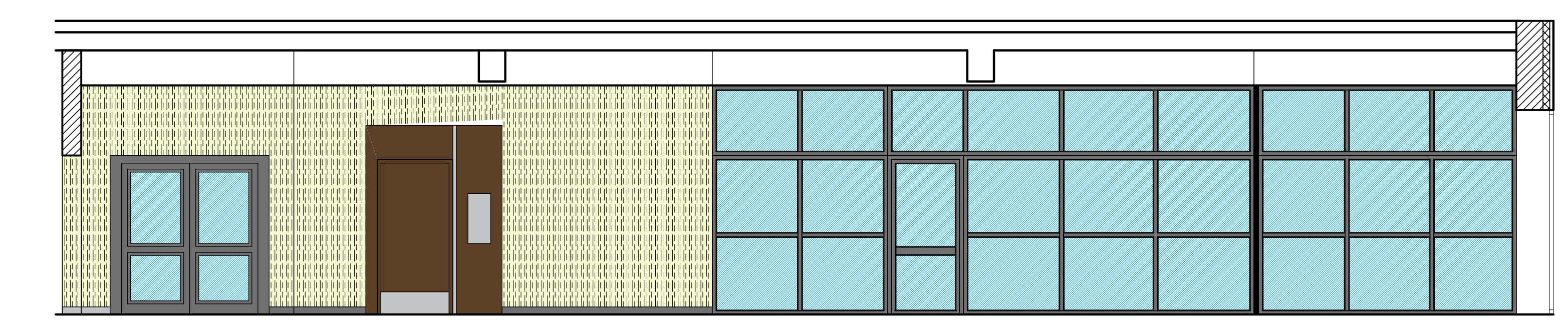





rozwnięcie f-f

Team s.c.
28-100 Busko-Zdrój, ul. Wojska Polskiego 18a
tel./fax +48 (41) 378 74 65
e-mail: biuro@team.busko.pl

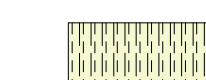

LEGENDA

- SCIANY**
-  tapeta NEWMOR
faktura - PREMIER Integrio
kolor - INT 107
 -  Płyta meblowa
- kolor WENGE
- SŁUPY, PORTAL WINDOWY**
-  gres Nowa Gała - MAGMA
- kolor MG06 półpoler
 -  Pasek 5 cm - blacha nierdzewna
- DRZWI**
-  typ PORTA KONTRAKT
kolor - Wenge

UWAGA :
Określenie materiałów za pomocą znaków towarowych i nazw handlowych
użyto w celu dostatecznie dokładnego opisanie rozwiązań projektowych.
W każdym przypadku dopuszczasz zastosowanie materiałów
i technologii równoważnych.

Projektował:	mgr inż. arch. Wojciech Kurzaja	KL 234/93	16.08.2010	
Projektował:	mgr inż. arch. Wawrzyniec Kuc	RP-UPR.514/51	16.08.2010	
Opracował:	tech. arch. Bożena Duszyca		16.08.2010	
	Imię i nazwisko	Nr uprawnień	Data	Podpis

Nazwa obiektu budowlanego:
**Budowa budynku pod potrzeby siedziby Starostwa Powiatowego
w Kielcach wraz z niezbędnymi urządzeniami infrastruktury technicznej
i zagospodarowania terenu.**

Adres obiektu budowlanego:
Nr ewid. 1492/3 Kielce, rejon zbiegu ul. ks. Popieluszki i Wrzosowej

**Rzut Parteru - Komunikacja , Obsługa klienta
Rozwnięcia ścian : a-a, b-b, c-c, d-d, e-e, f-f,**

Projekt	10.1220.06	Skala	1:50	Faza	PWA/O2	Branża	A	Nr rysunku	W05	Indeks	
Opracowanie:		Data:	16.08.2010								

Wszelkie prawa zastrzeżone dla Team s.c

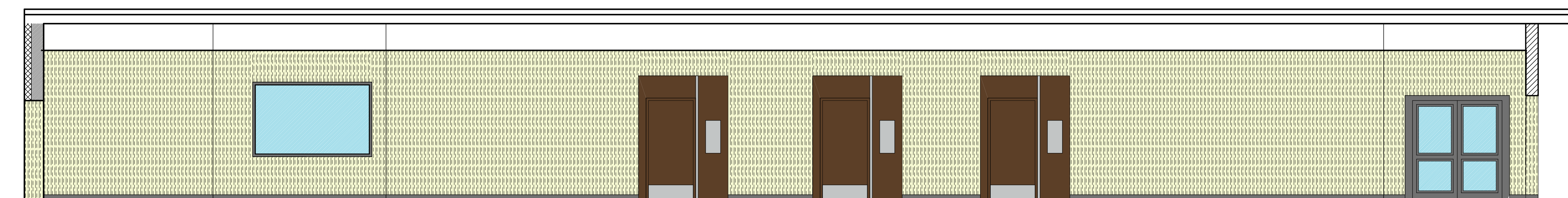
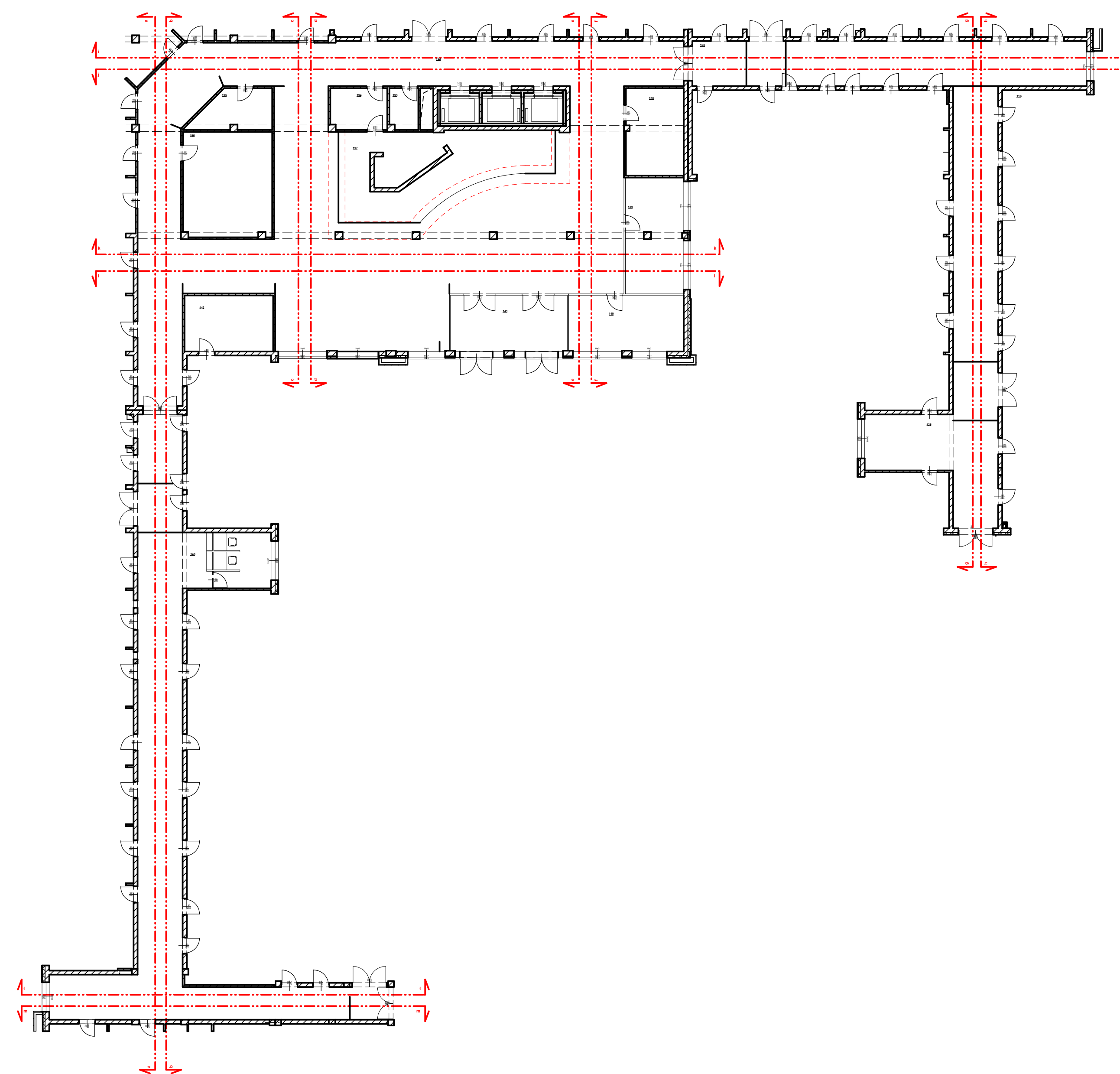

rozwińnięcie g-g

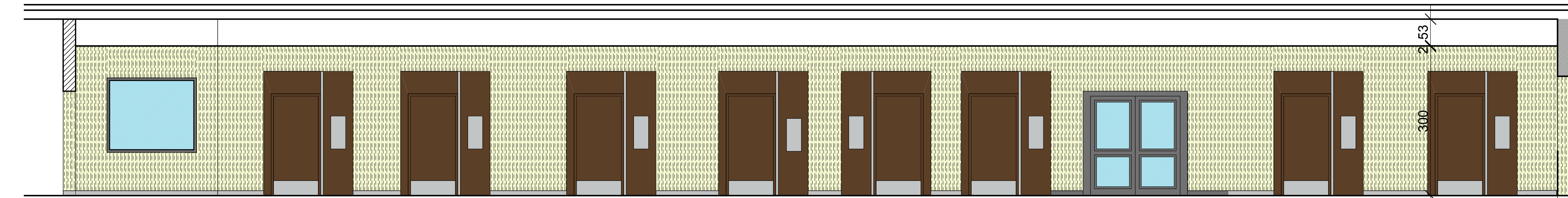

rozwińnięcie h-h

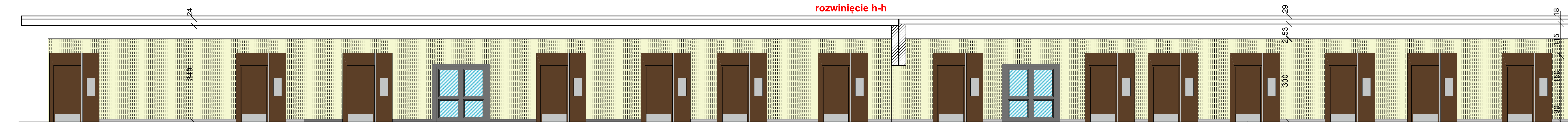

rozwińnięcie i-i

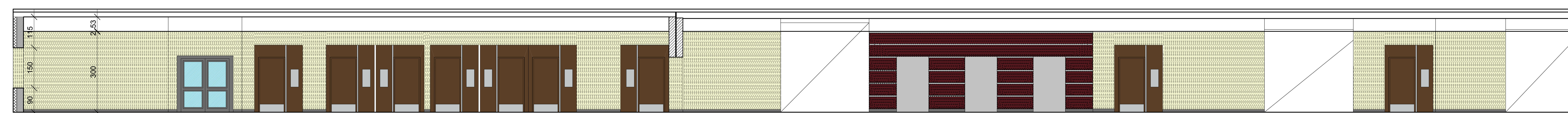

rozwińnięcie j-j

Team s.c.
28-100 Busko-Zdrój, ul. Wojska Polskiego 18a
tel./fax +48 (41) 378 74 65
e-mail: biuro@team.busko.pl



LEGENDA

ŚCIANY

tapeta NEWMOR
faktura - PREMIER Integlio
kolor - INT 107

Płyta meblowa
- kolor WENGE

ŚLUPY, PORTAL WINDOWY

gres Nowa Gała - MAGMA
- kolor MG06 półpoler

Pasek 5 cm - blacha nierdzewna

DRZWI
typ PORTA KONTRAKT
kolor - Wenge

UWAGA :
Określenie materiałów za pomocą znaków towarowych i nazw handlowych
użyto w celu dostatecznie dokładnego opisanego rozwiązań projektowych.
W każdym przypadku dopuszczasz zastosowanie materiałów
i technologii równoważnych.

Projektował:	mgr inż. arch. Wojciech Kurzaja	KL 234/93	16.08.2010
Projektował:	mgr inż. arch. Wawrzyniec Kuc	RP-UPR.514/51	16.08.2010
Opracował:	tech. arch. Bożena Duszyca		16.08.2010
	Imię i nazwisko	Nr uprawnień	Data
			Podpis

Nazwa obiektu budowlanego:
**Budowa budynku pod potrzeby siedziby Starostwa Powiatowego
w Kielcach wraz z niezbędnymi urządzeniami infrastruktury technicznej
i zagospodarowania terenu.**

Adres obiektu budowlanego:
Nr ewid. 1492/3 Kielce, rejon zbiegu ul. ks. Popieluszki i Wrzosowej

Rzut Parteru - Komunikacja , Obsługa klienta
Rozwińnięcia ścian : g-g, h-h, i-i, j-j

Projekt:	10.1220.06	Skala:	1:50	Faza:	PWA/O2	Branża:	A	Nr rysunku:	W06	Indeks:	
Opracowanie:		Data:	16.08.2010								

Wszelkie prawa zastrzeżone dla Team s.c

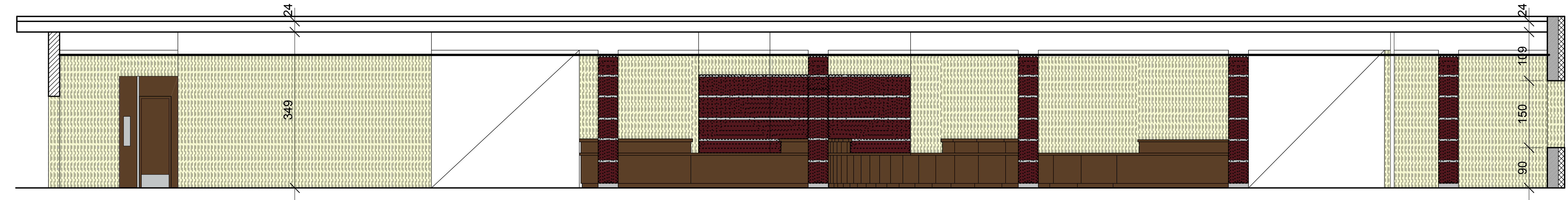
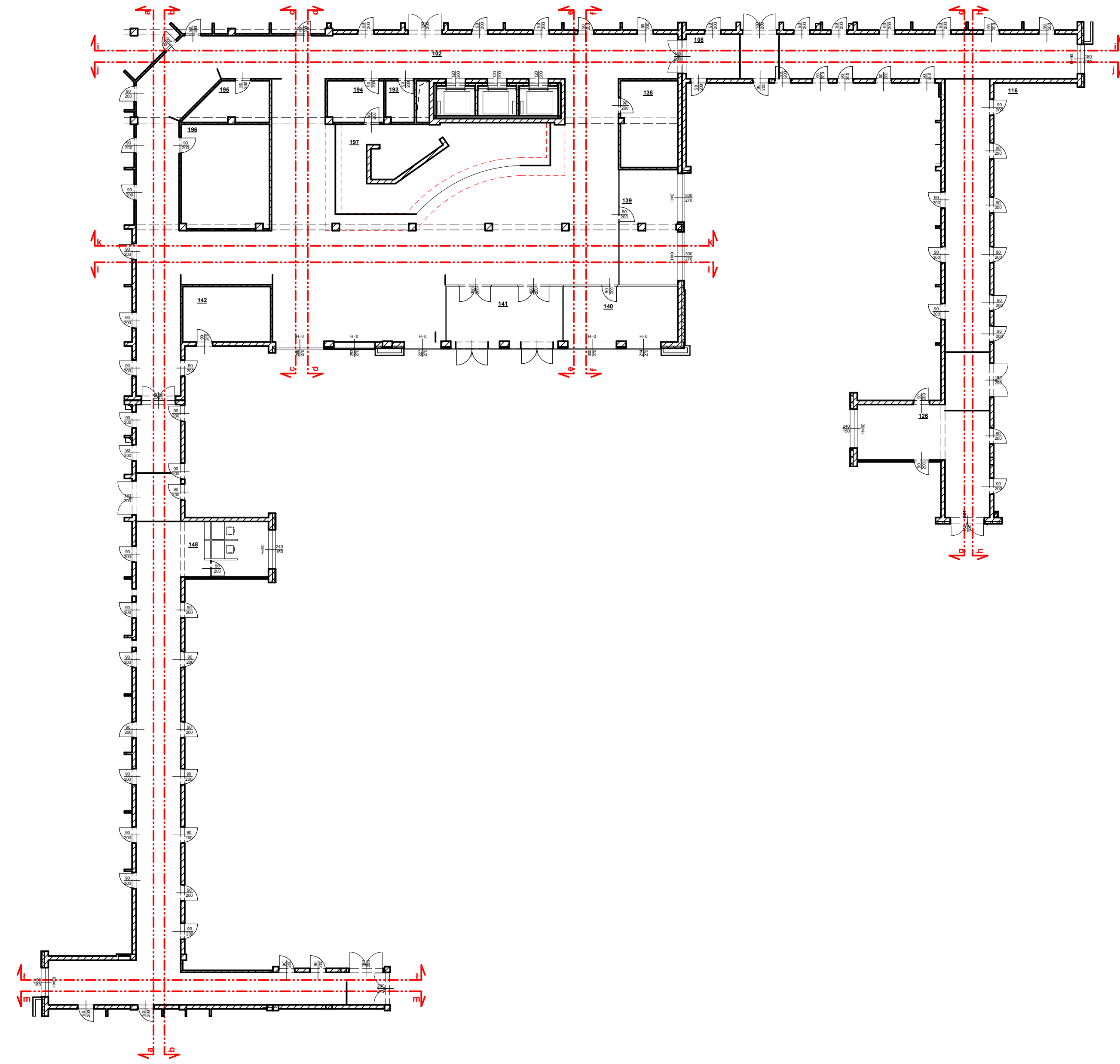

rozwińcie k-k

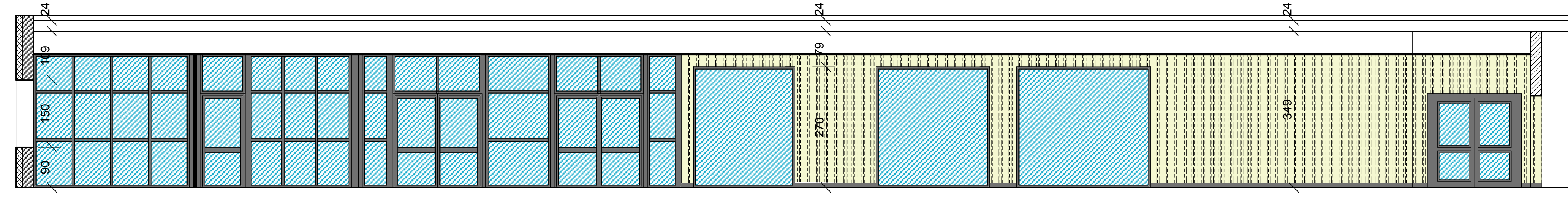

rozwińcie l-l

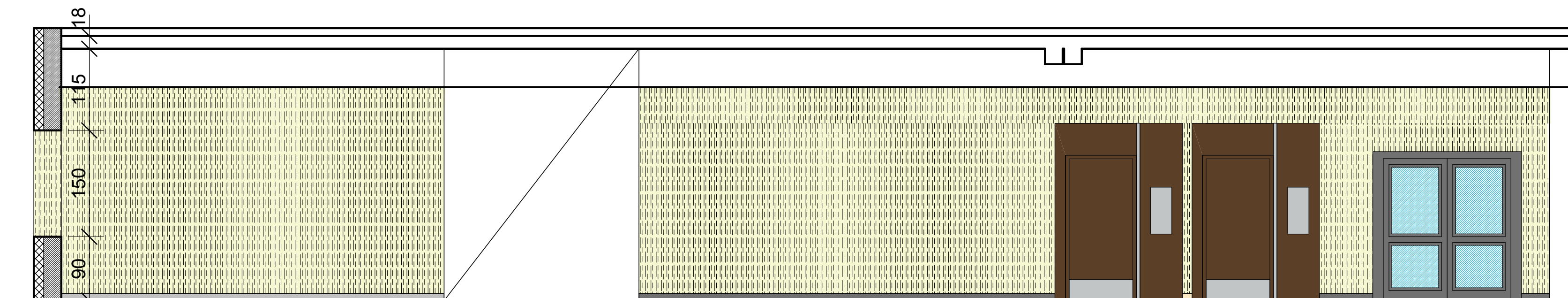

rozwińcie ł-ł

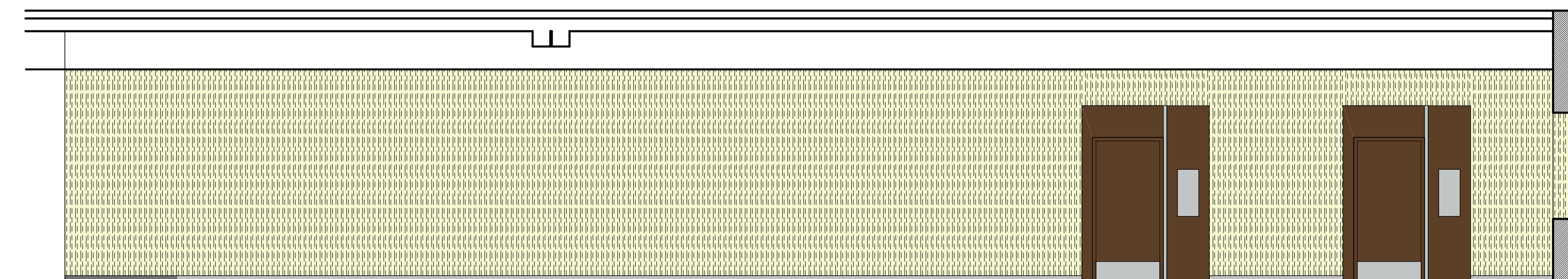

rozwińcie m-m

Team s.c.
28-100 Busko-Zdrój, ul. Wojska Polskiego 18a
tel./fax +48 (41) 378 74 65
e-mail: biuro@team.busko.pl

Team s.c.
www.team.busko.pl

LEGENDA

ŚCIANY

tapeta **NEWMOR**
faktura - **PREMIER Integlio**
kolor - **INT 107**

Płyta meblowa
- kolor **WENGE**

SŁUPY, PORTAL WINDOWY

gres **Nowa Gala - MAGMA**
- kolor **MG06 półpoler**

Pasek 5 cm - blacha nierdzewna

DRZWI
typ **PORTA KONTRAKT**
kolor - **Wenge**

UWAGA :
Określenie materiałów za pomocą znaków towarowych i nazw handlowych użyto w celu dostatecznego i dokładnego opisanego rozwiązań projektowych. W każdym przypadku dopuszcza się zastosowanie materiałów i technologii równoważnych.

Projektował:	mgr inż. arch. Wojciech Kurzeja	KL.234/93	16.08.2010	
Projektował:	mgr inż. arch. Wawrzyniec Kuc	RP-UFR.514/91	16.08.2010	
Opracował:	tech. arch. Bożena Duszyca		16.08.2010	
	Imię i nazwisko	Nr uprawnień	Data	Podpis

Nazwa obiektu budowlanego:
Budowa budynku pod potrzeby siedziby Starostwa Powiatowego w Kielcach wraz z niezbędnymi urządzeniami infrastruktury technicznej i zagospodarowania terenu.

Adres obiektu budowlanego:
Nr ewid. 1492/3 Kielce, rejon zbiegu ul. ks. Popieluszki i Wrzosowej

Rzut Parteru - Komunikacja , Obsługa klienta
Rozwinięcia ścian : k-k, l-l, ł-ł, m-m,

Projekt:	10.1220.06	Skala:	1:50	Faza	Branża	Nr rysunku	Indeks
Opracowanie:		Data:	16.08.2010	PW/A/02	A	W07	

Wszelkie prawa zastrzeżone dla Team s.c

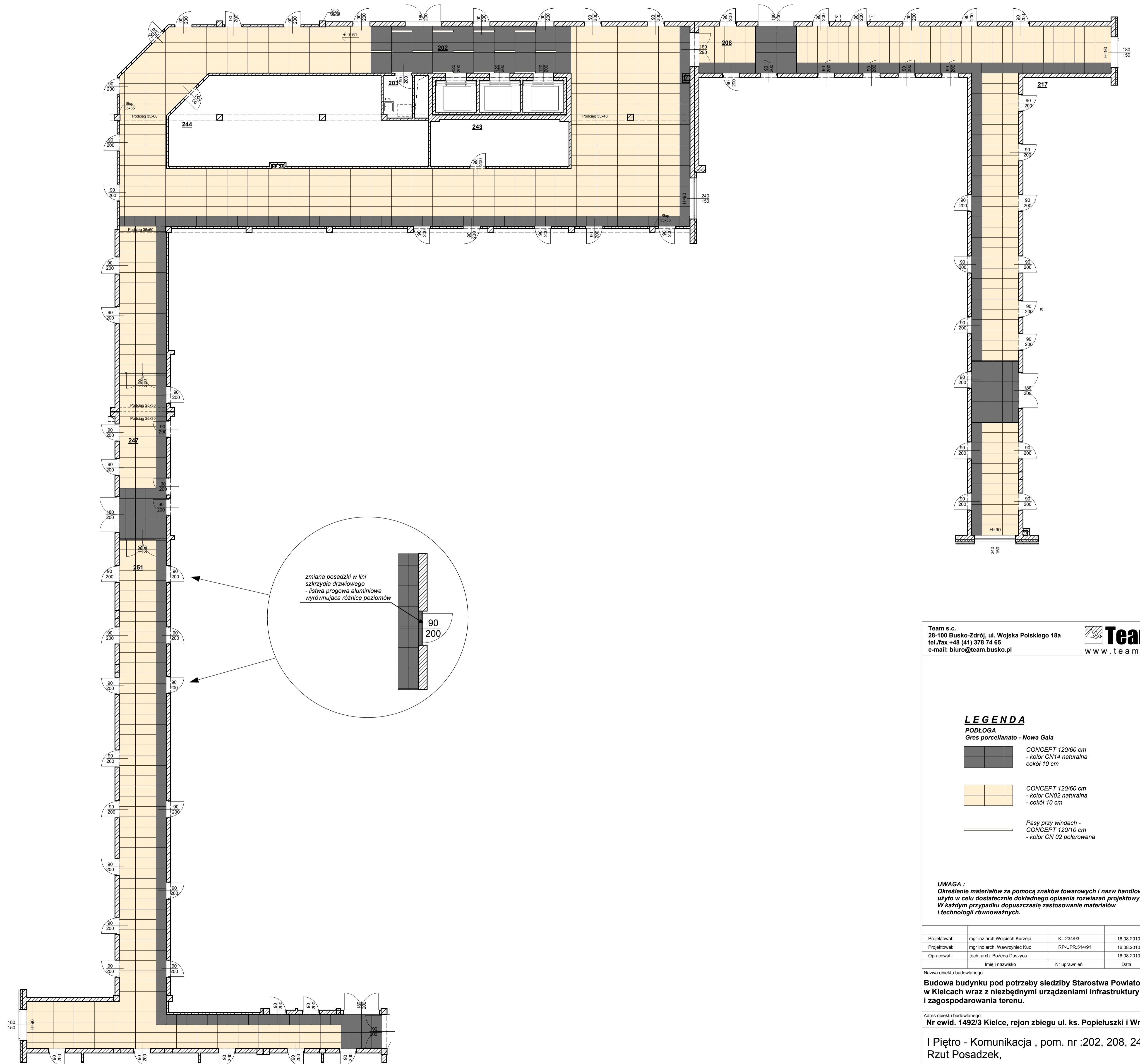

Team s.c.
 28-100 Busko-Zdrój, ul. Wojska Polskiego 18a
 tel./fax +48 (41) 374 74 65
 e-mail: biuro@team.busko.pl

Team s.c.
 www.team.busko.pl

LEGENDA

PODŁOGA

Gres porcellanato - Nowa Gala

CONCEPT 120/60 cm
 - kolor CN14 naturalna
 - cokol 10 cm

CONCEPT 120/60 cm
 - kolor CN02 naturalna
 - cokol 10 cm

Pasy przy windach -
 CONCEPT 120/10 cm
 - kolor CN 02 polerowana

UWAGA :
 Określenie materiałów za pomocą znaków towarowych i nazw handlowych
 użyto w celu dostatecznie dokładnego opisanie rozwiązań projektowych.
 W każdym przypadku dopuszczają zastosowanie materiałów
 i technologii równoważnych.

Projektował:	mgr inż. arch. Wojciech Kurzeja	KL.234/93	16.08.2010	
Projektował:	mgr inż. arch. Wawrzyniec Kuc	RP-UPR.514/91	16.08.2010	
Opracował:	tech. arch. Bożena Duszyca		16.08.2010	
	Imię i nazwisko	Nr uprawnień	Data	Podpis

Nazwa obiektu budowlanego:
**Budowa budynku pod potrzeby siedziby Starostwa Powiatowego
 w Kielcach wraz z niezbędnymi urządzeniami infrastruktury technicznej
 i zagospodarowania terenu.**

Adres obiektu budowlanego:
Nr ewid. 1492/3 Kielce, rejon zbiegu ul. ks. Popieluszki i Wrzosowej

**I Piętro - Komunikacja , pom. nr :202, 208, 247, 251
 Rzut Posadzek,**

Projekt:	10.1220.06	Skala:	1:100	Faza:	Branża:	Nr rysunku:	Indeks:
Opracowanie:		Data:	16.08.2010	PW/A/02	A	W08	

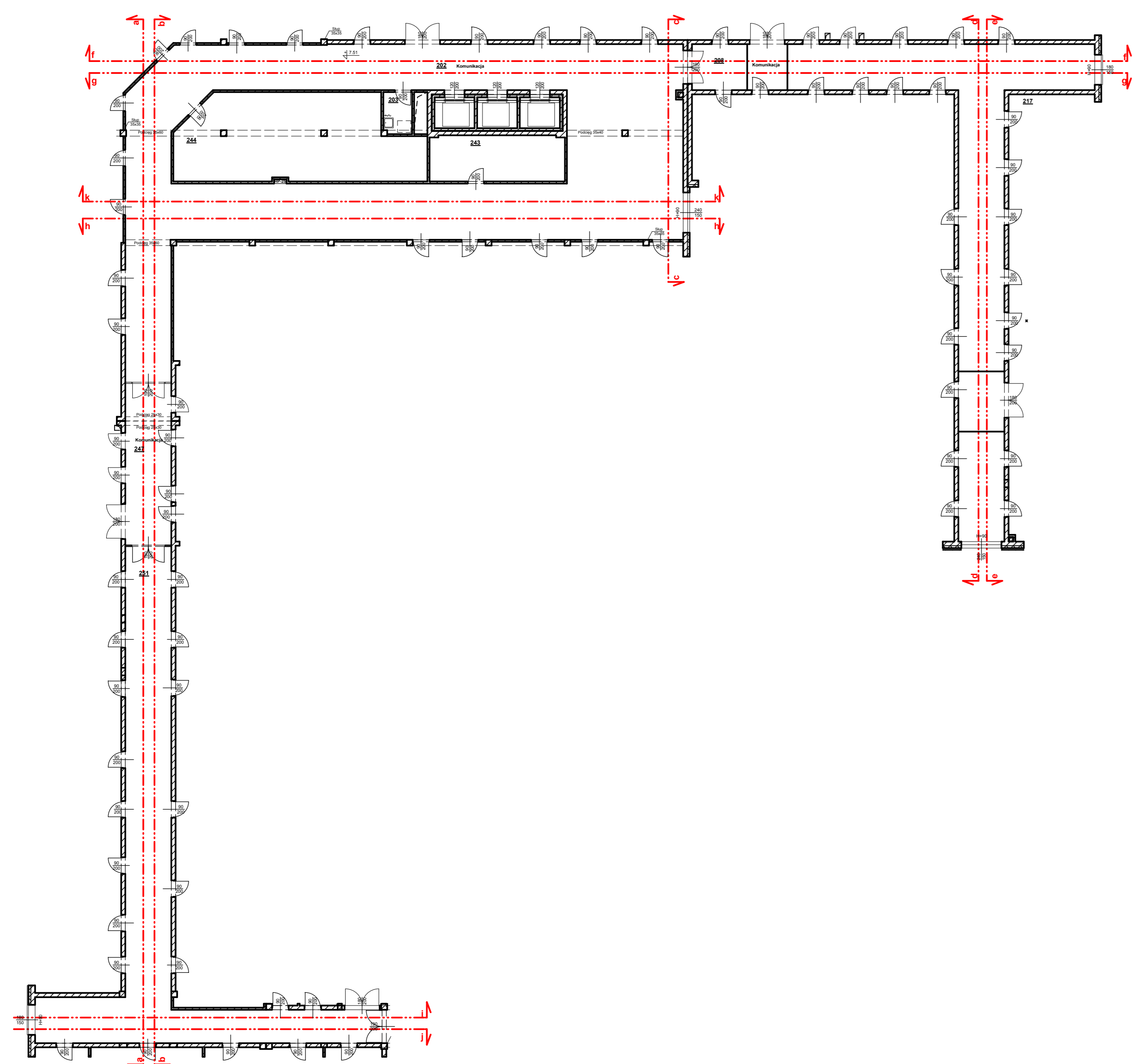

Team s.c.
28-100 Busko-Zdrój, ul. Wojska Polskiego 18a
tel./fax: +48 (41) 370 74 65
e-mail: biuro@team.busko.pl



LEGENDA

ŚCIANY

- tapeta NEWMOR
faktura - FRETNER Integlio
kolor - INT 106
- Płyta meblowa
- kolor WENGE

SŁUPY, PORTAL WINDOWY

- gres Nowa Gala - MAGMA
- kolor MGD6 półpoler
- Pasek 5 cm - blacha nierdzewna

DRZWI

- typ PORTA KONTRAKT
kolor - Wenge

UWAGA :
Określenie materiałów za pomocą znaków towarowych i nazw handlowych
użyto w celu dostarczenia dokładnego opisanie rozwiązań projektowych.
W każdym przypadku dopuszczalne zastosowanie materiałów
i technologii równoważnych.

Projektował:	mgr inż. arch. Włodzisław Kurtyja	KL.234/03	16.08.2010
Projektował:	mgr inż. arch. Włodzisław Kurtyja	RP_LPR.514/91	16.08.2010
Opracował:	inż. arch. Sławomir Dziurka		16.08.2010
	Inż. i naczelnik	Nr uprawnień	Data
			Podpis

Nazwa obiektu budowlanego:
**Budowa budynku pod potrzeby siedziby Starostwa Powiatowego
w Kielcach wraz z niezbędnymi urządzeniami infrastruktury technicznej
i zagospodarowania terenu.**

Adres obiektu budowlanego:
Nr ewid. 1492/3 Kielce, rejon zbiegu ul. ks. Popieluski i Wrzosowej

**I Piętro - Komunikacja , pom. nr :202, 208, 247, 251
Rozwiązania ścian**

Projekt	10.1220.06	Skala	1:50	Faza	PWA/02	Strona	A	Nr rysunku	W09	Indeks	
Opracowanie		Data	16.08.2010								

Wszystkie prawa zastrzeżone dla Team s.c.

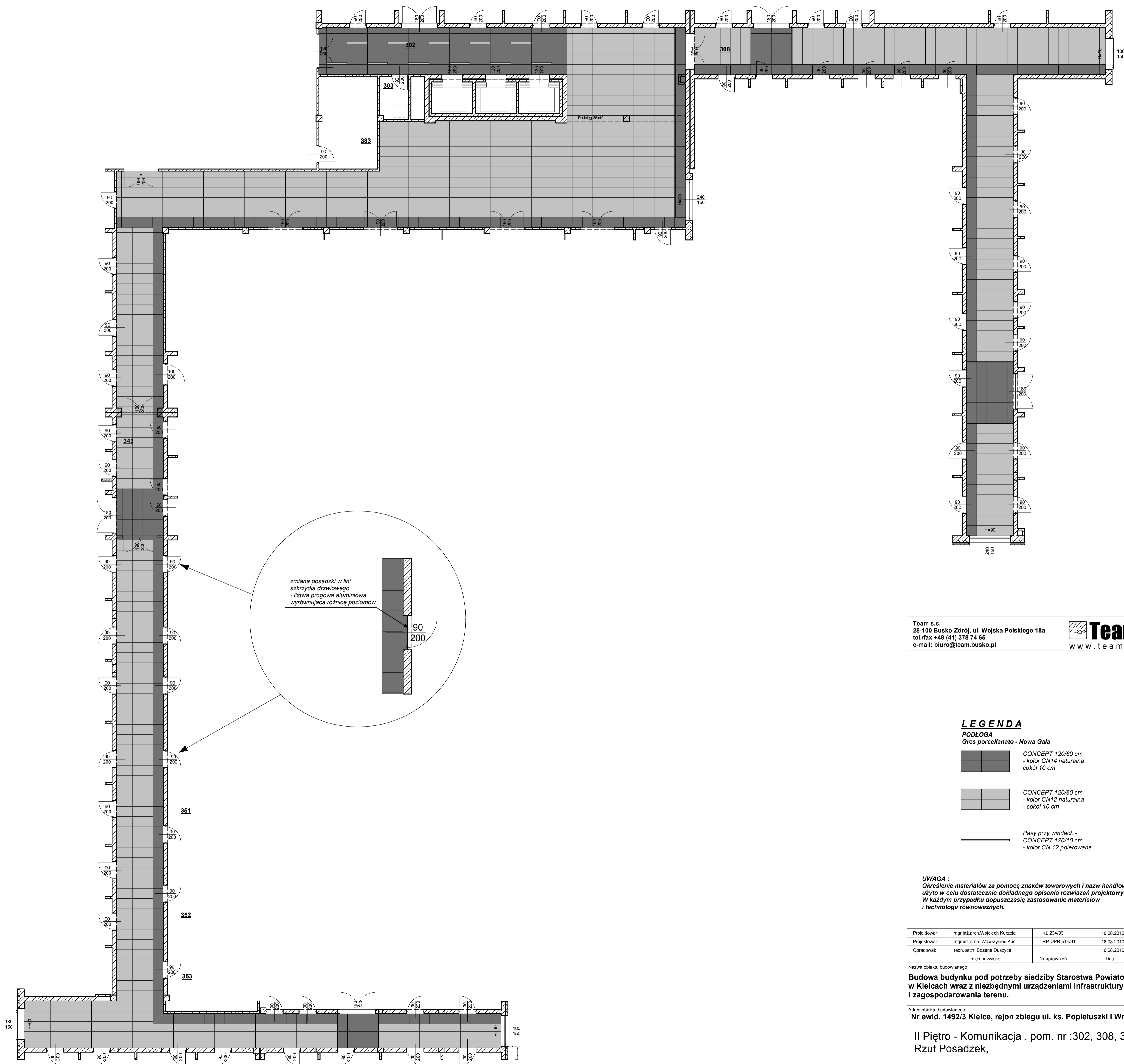

Team s.c.
28-100 Busko-Zdrój, ul. Wojska Polskiego 18a
tel./fax +48 (41) 375 74 65
e-mail: biuro@team.busko.pl

Team s.c.
www.team.busko.pl

LEGENDA

PODŁOGA

Gres porcelanato - Nowa Gala

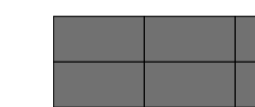
 CONCEPT 120/60 cm
- kolor CN14 naturalna
- cokół 10 cm

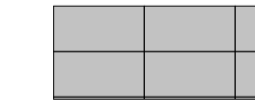
 CONCEPT 120/60 cm
- kolor CN12 naturalna
- cokół 10 cm

 Pasy przy windach -
CONCEPT 120/10 cm
- kolor CN 12 polerowana

UWAGA :
Określenie materiałów za pomocą znaków towarowych i nazw handlowych
użyte w celu dostatecznie dokładnego opisania rozwiązań projektowych.
W każdym przypadku dopuszcza się zastosowanie materiałów
i technologii równoważnych.

Projektował:	mgr inż. arch. Wojciech Kurzeja	KL_234/93	16.08.2010	
Projektował:	mgr inż. arch. Wawrzyniec Kuc	RP-UPR 514/91	16.08.2010	
Opracował:	tech. arch. Bożena Duszyca		16.08.2010	
	Imię i nazwisko	Nr uprawnień	Data	Podpis

Nazwa obiektu budowlanego:

**Budowa budynku pod potrzeby siedziby Starostwa Powiatowego
w Kielcach wraz z niezbędnymi urządzeniami infrastruktury technicznej
i zagospodarowania terenu.**

Adres obiektu budowlanego:

Nr ewid. 1492/3 Kielce, rejon zbiegu ul. ks. Popieluszki i Wrzosowej

**II Piętro - Komunikacja , pom. nr :302, 308, 343
Rzut Posadzki,**

Projekt:	10.1220.06	Skala:	1:100	Faza:	Branża:	Nr rysunku:	Indeks:
Opracowanie:		Data:	16.08.2010	PW/A/02	A	W10	

Wszystkie prawa zastrzeżone dla Team s.c

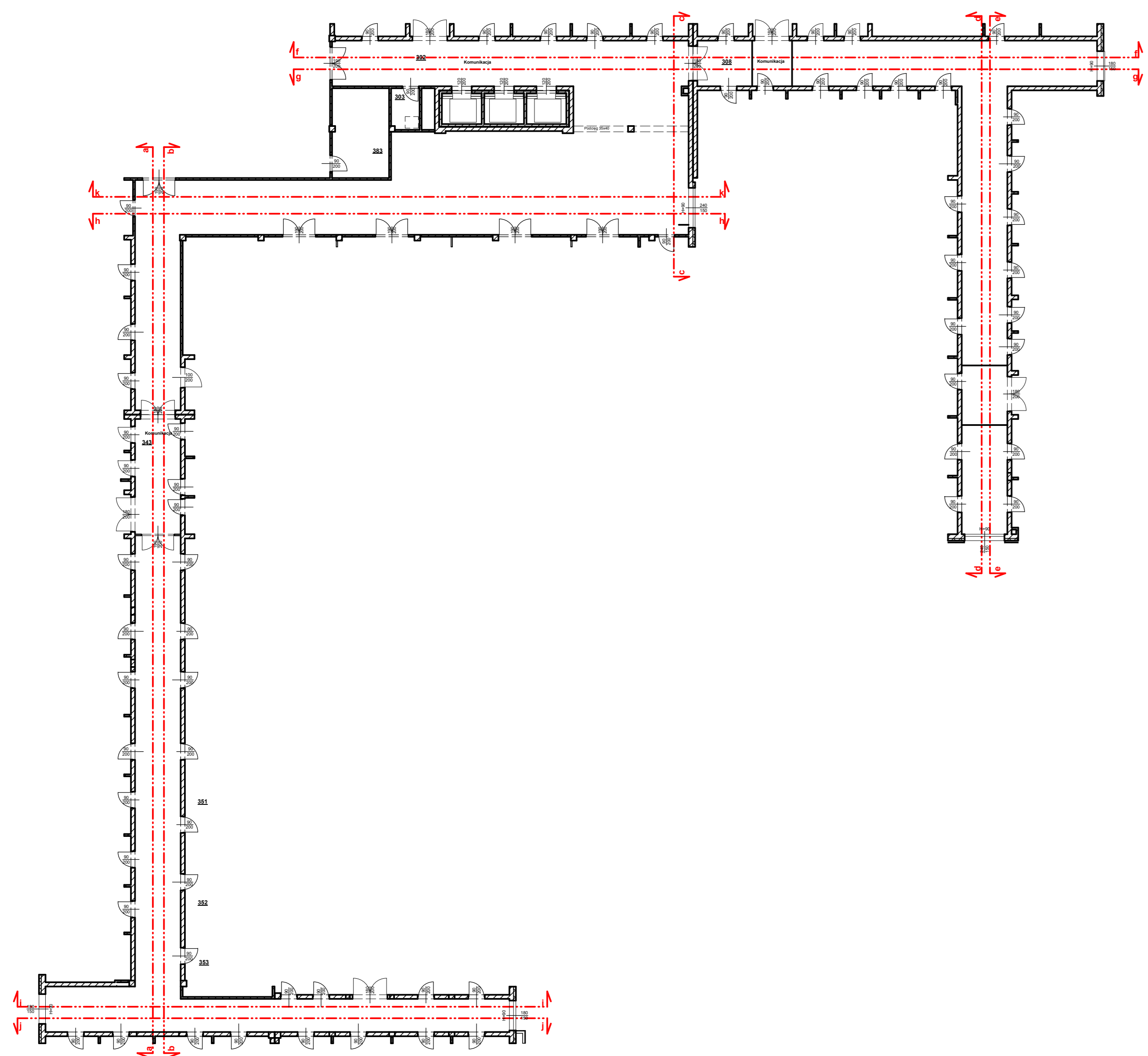

Team s.c.
28-100 Busko-Zdrój, ul. Wojska Polskiego 18a
tel./fax: +48 (41) 370 74 65
e-mail: biuro@team.busko.pl

Team s.c.
www.team.busko.pl

LEGENDA

- SCIANY**
- Łapeta NEWMOR
 - faktura - PREMIER Integrio
 - kolor - RIT 107
 - Płyta meblowa
 - kolor - WENGE
- SLUPY, PORTAL WINDOWY**
- grzesz Nowa Gata - MAGMA
 - kolor - kolor MOC poligol
 - Pasek 5 cm - blacha nierdzewna
- DRZWI**
- typ PORTA KONTRAKT
 - kolor - Wenge

UWAGA :
Określenie materiałów za pomocą znaków towarowych i nazw handlowych użyto w celu dostatecznie dokładnego opisanie rozwiązań projektowych. W każdym przypadku dopuszczalne zastosowanie materiałów i technologii równoważnych.

Projektował:	mgr inż. arch. Włodzisław Kurzyński	KL.234/03	16.08.2010
Projektował:	mgr inż. arch. Włodzisław Kurzyński	RP_UPR.514/91	16.08.2010
Opracował:	inż. arch. Sławomir Duszyński		16.08.2010
	inż. i rzecznik	Nr uprawnień	Data
			Podpis

Nazwa obiektu budowlanego:
Budowa budynku pod potrzeby siedziby Starostwa Powiatowego w Kielcach wraz z niezbędnymi urządzeniami infrastruktury technicznej i zagospodarowania terenu.

Adres obiektu budowlanego:
Nr ewid. 1492/3 Kielce, rejon zbiegu ul. ks. Popieluski i Wrzosowej

II Piętro - Komunikacja , pom. nr :302, 308, 343
Rozwinięcia ścian

Projekt:	10.1220.06	Skala:	1:50	Faza:	PWA/02	Strona:	A	Nr rysunku:	W11	Indeks:	
Opracowanie:		Data:	16.08.2010								

Wszystkie prawa zastrzeżone dla Team s.c.

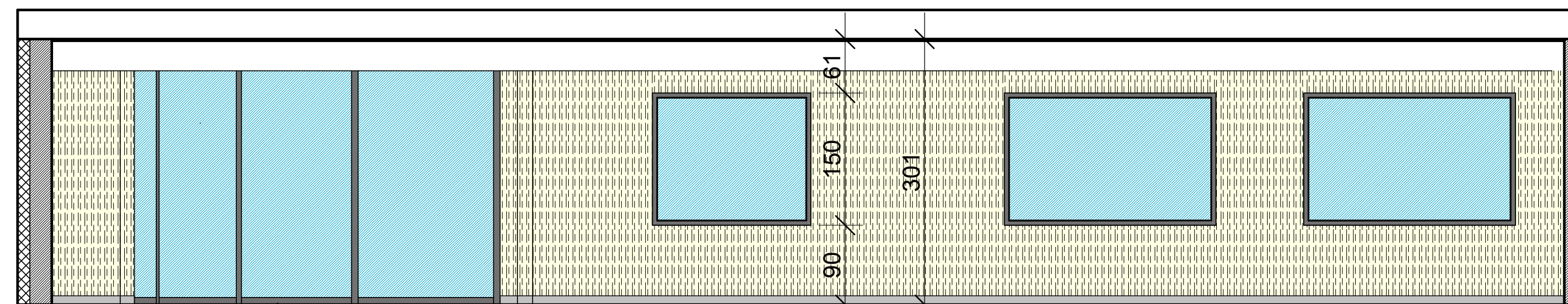
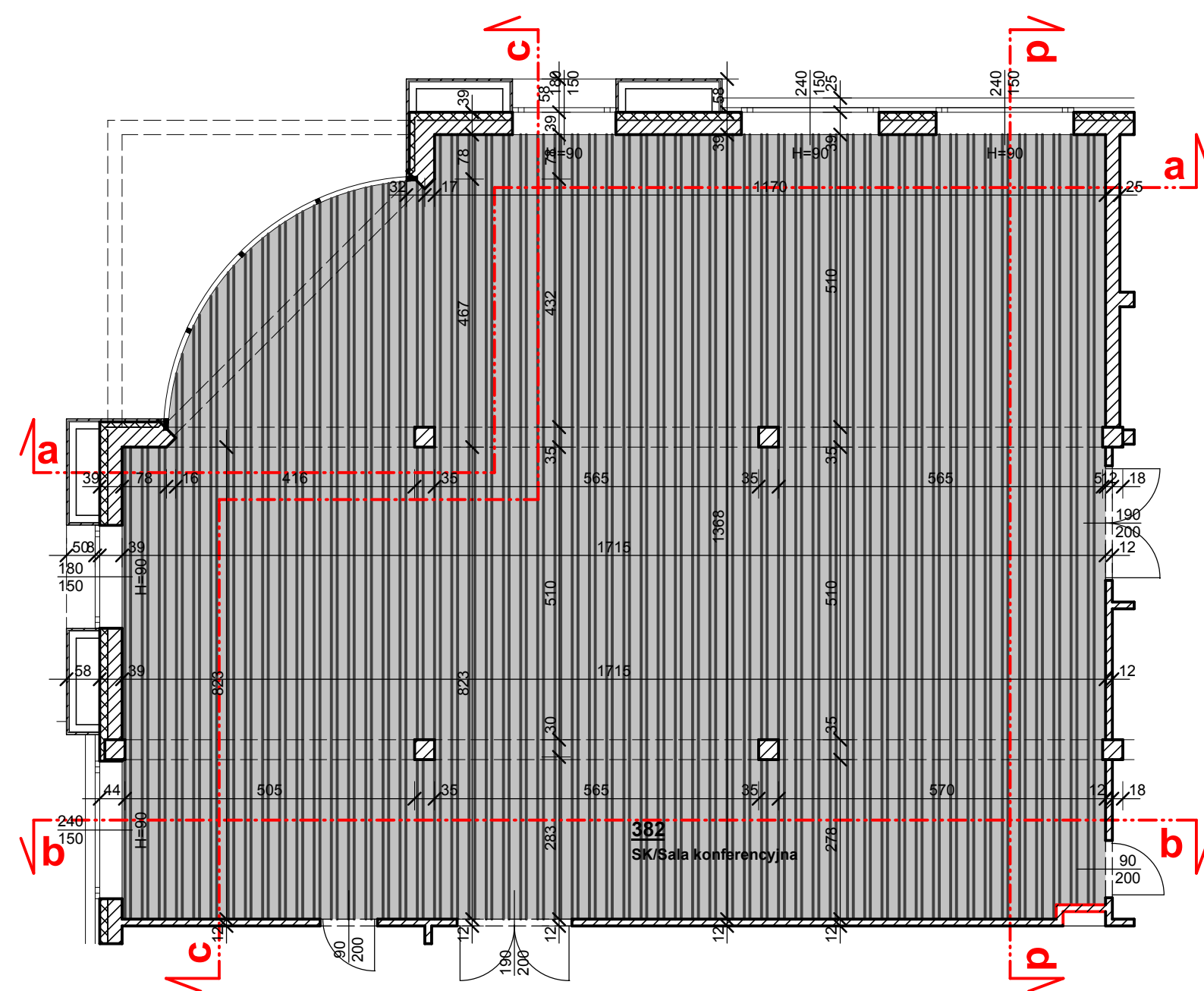

rozwińnięcie a-a

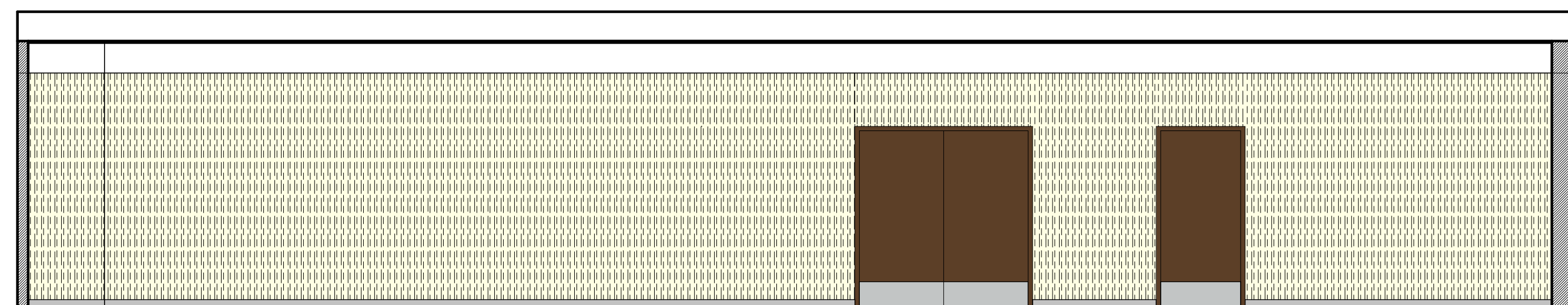

rozwińnięcie b-b

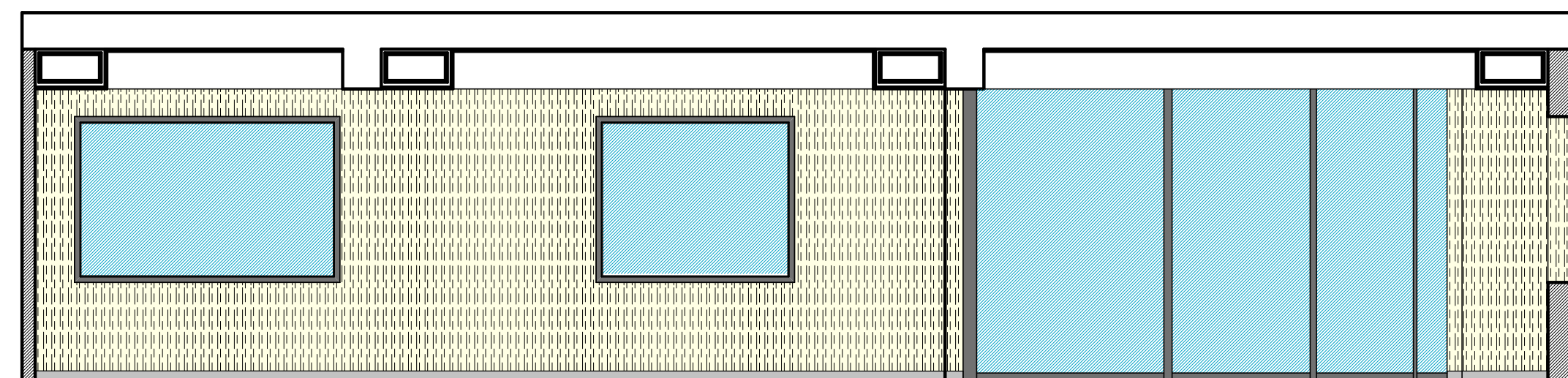

rozwińnięcie c-c

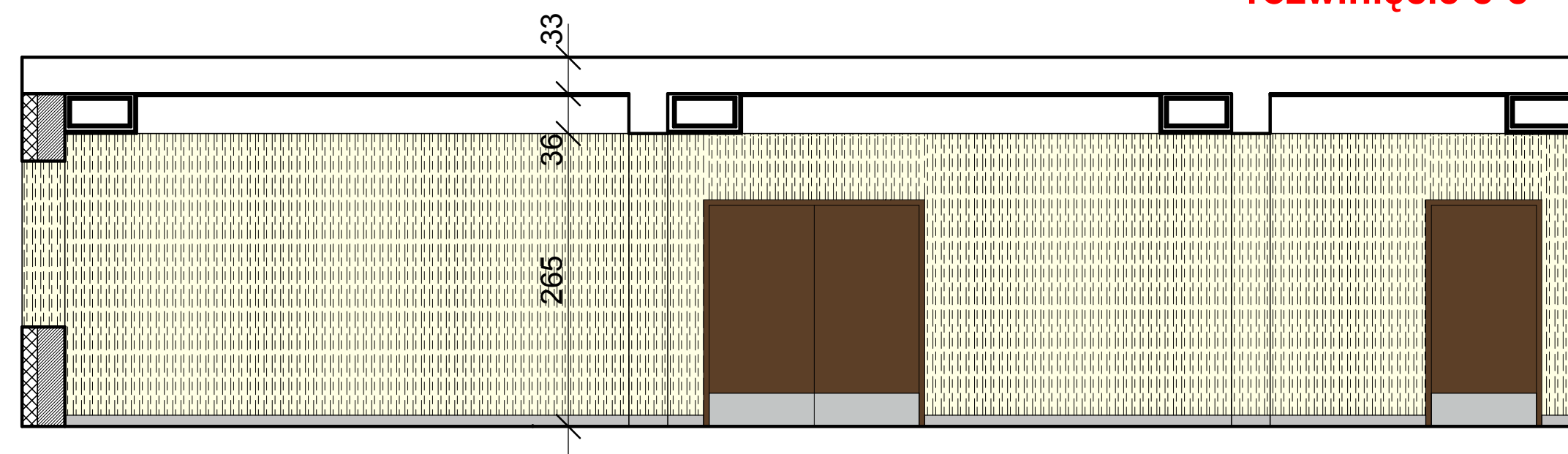

rozwińnięcie d-d

Team s.c.
28-100 Busko-Zdrój, ul. Wojska Polskiego 18a
tel./fax +48 (41) 378 74 65
e-mail: biuro@team.busko.pl

Team s.c.
www.team.busko.pl

LEGENDA

PODŁOGA



wykładzina dywanowa
FLOTEX vector
- kolor 540015 concrete
- cokol 10 cm

ŚCIANY

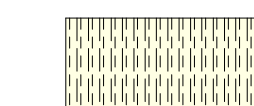

tapeta NEWMOR
faktura - APHONFLEX
- kolor 7706

SUFIT

ROCKFON - Sonar X
obudowa kanałów płyty STG

DRZWI

typ PORTA KONTRAKT
kolor - Wenge

UWAGA :
Określenie materiałów za pomocą znaków towarowych i nazw handlowych użyto w celu dostatecznie dokładnego opisanie rozwiązań projektowych. W każdym przypadku dopuszcza się zastosowanie materiałów i technologii równoważnych.

Projektował:	mgr inż. arch. Wojciech Kurzeja	KL.234/93	16.08.2010	
Projektował:	mgr inż. arch. Wawrzyniec Kuc	RP-UPR.514/91	16.08.2010	
Opracował:	tech. arch. Bożena Duszyca		16.08.2010	
	Imię i nazwisko	Nr uprawnień	Data	Podpis

Nazwa obiektu budowlanego:
Budowa budynku pod potrzeby siedziby Starostwa Powiatowego w Kielcach wraz z niezbędnymi urządzeniami infrastruktury technicznej i zagospodarowania terenu.

Adres obiektu budowlanego:
Nr ewid. 1492/3 Kielce, rejon zbiegu ul. ks. Popiełuszki i Wrzosowej

**2 Piętro - Duża sala konferencyjna
pom. Nr 382**

Projekt:	10.1220.06	Skala:	1:50	Faza	Branża	Nr rysunku	Indeks
Opracowanie:		Data:	16.08.2010	PW/A/02	A	W12	

Wszelkie prawa zastrzeżone dla Team s.c

LEGENDA

PODŁOGA

 wykładzina dywanowa
 FLOTEX vector
 - kolor 540015 concrete
 cokol 10 cm

ŚCIANY

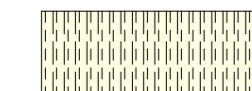
 tapeta NEWMOR
 faktura - APHONFLEX
 - kolor 7706

SUFIT

ROCKFON - Sonar X
 obudowa kanałów płyty STG

DRZWI

typ PORTA KONTRAKT
 kolor - Wenge

UWAGA :
 Określenie materiałów za pomocą znaków towarowych i nazw handlowych
 użyto w celu dostatecznie dokładnego opisu rozwiązań projektowych.
 W każdym przypadku dopuszcza się zastosowanie materiałów
 i technologii równoważnych.

Projektował:	mgr inż.arch.Wojciech Kurzeja	KL.234/93	16.08.2010	
Projektował:	mgr inż arch. Wawrzyniec Kuc	RP-UPR.514/91	16.08.2010	
Opracował:	tech. arch. Bożena Duszyca		16.08.2010	
	Imię i nazwisko	Nr uprawnień	Data	Podpis

Nazwa obiektu budowlanego:
**Budowa budynku pod potrzeby siedziby Starostwa Powiatowego
 w Kielcach wraz z niezbędnymi urządzeniami infrastruktury technicznej
 i zagospodarowania terenu.**

Adres obiektu budowlanego:
Nr ewid. 1492/3 Kielce, rejon zbiegu ul. ks. Popieluszki i Wrzosowej

**2 Piętro - Zespół sal konferencyjnych
 pom. Nr 337, 338, 339, 340, 341**

Projekt:	10.1220.06	Skala:	1:50	Faza	Branża	Nr rysunku	Indeks
Opracowanie:		Data:	16.08.2010	PW/A/02	A	W13	

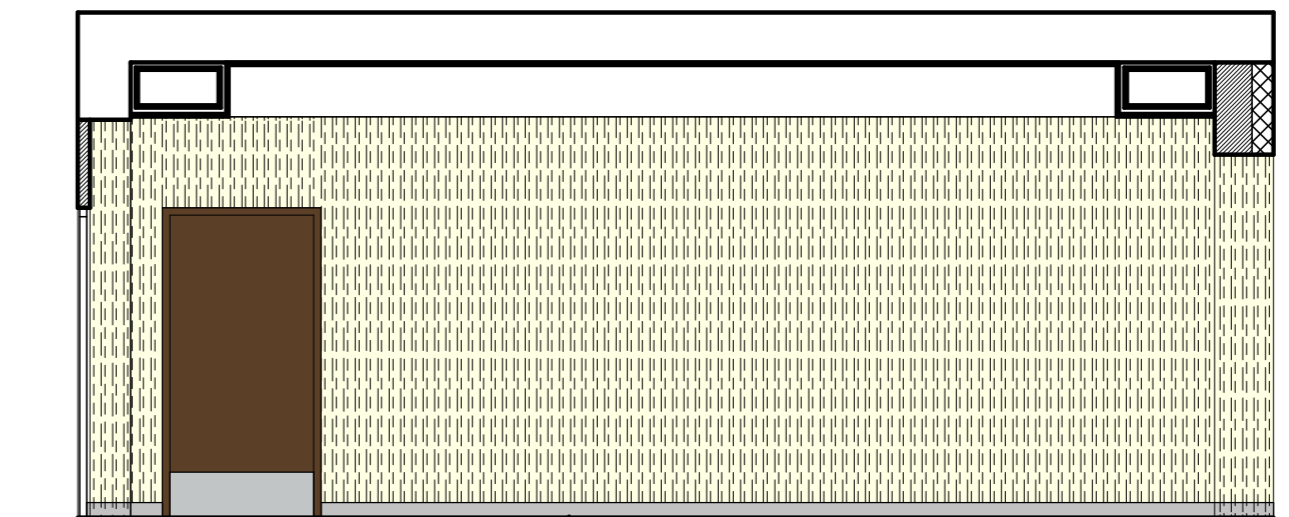
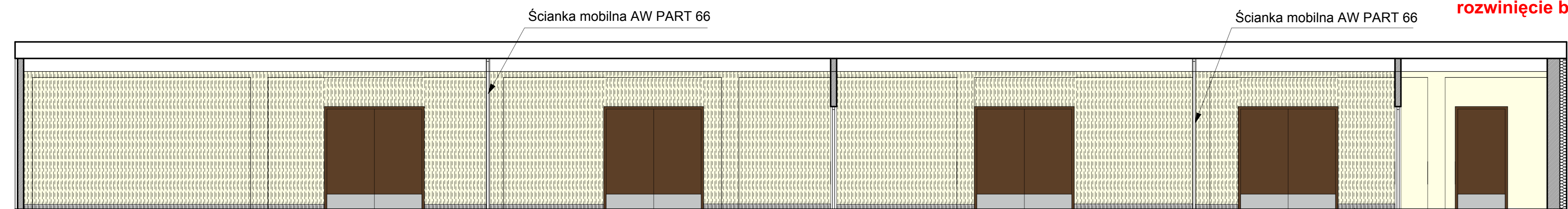
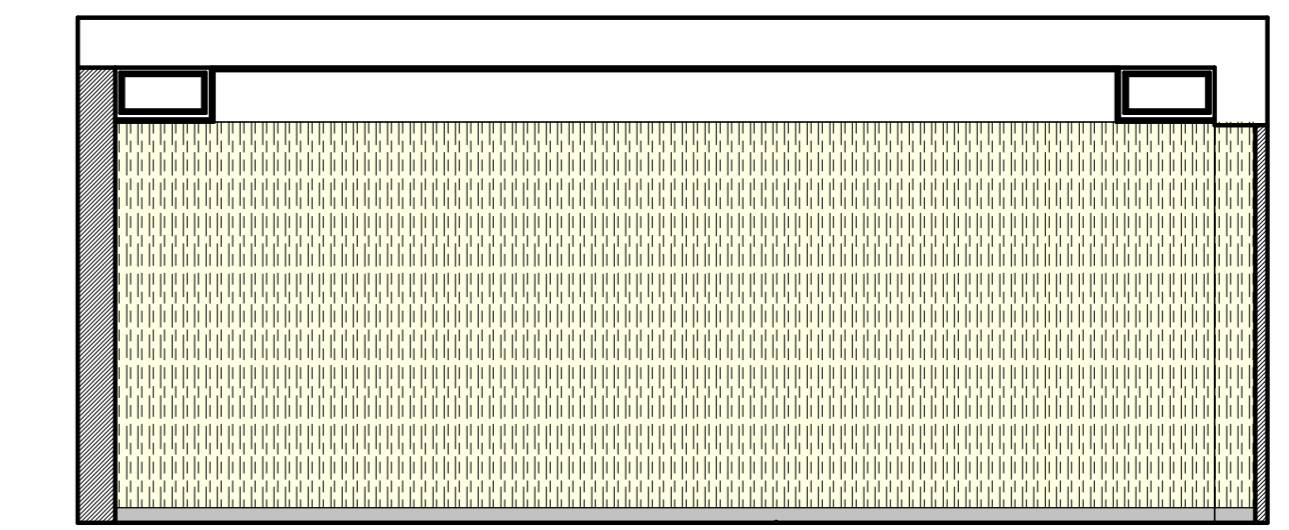
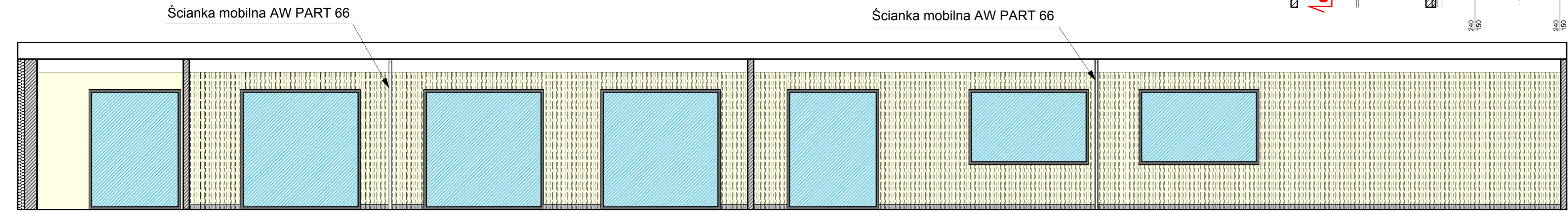
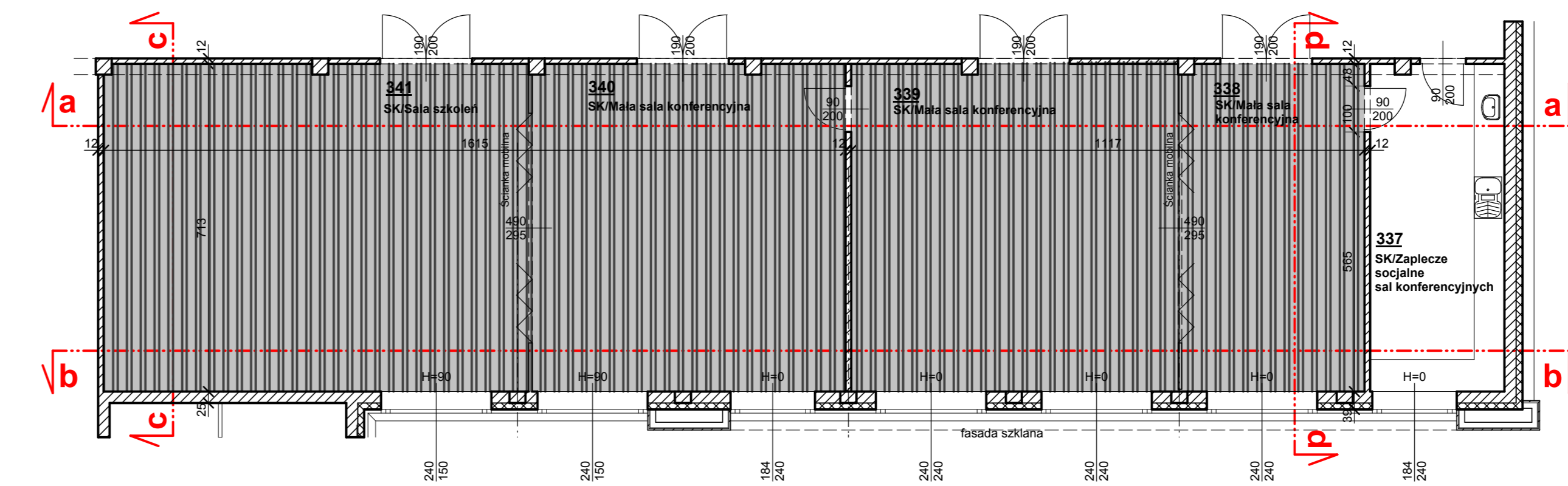

rozwińnięcie b-b

rozwińnięcie c-c

rozwińnięcie a-a

rozwińnięcie d-d

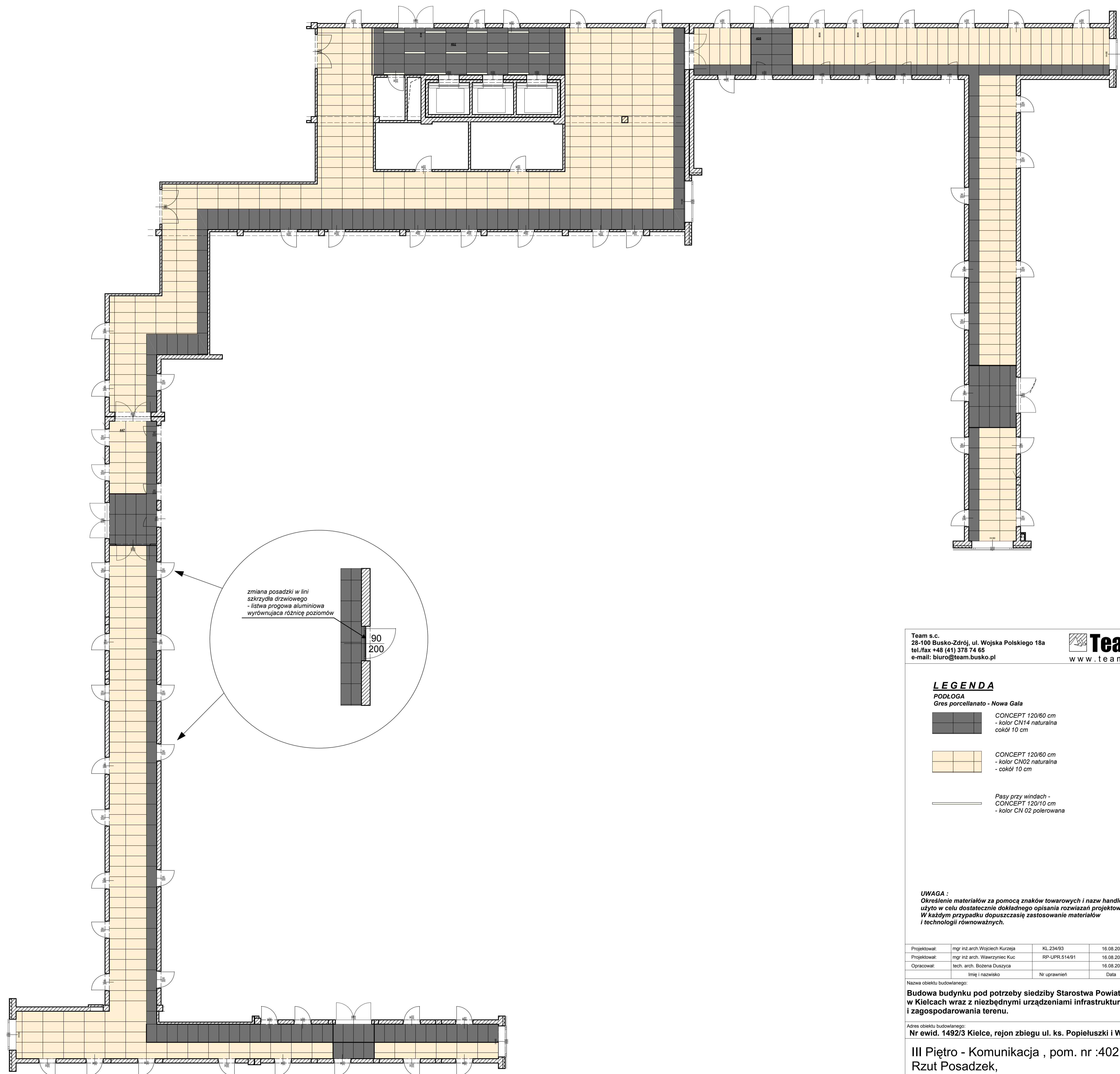

zmiana posadzki w lini
szkrydła drzwiowego
- listwa progowa aluminiowa
wyrównująca różnicę poziomów

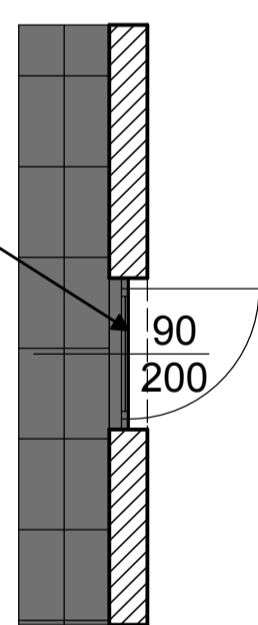

Team s.c.
28-100 Busko-Zdrój, ul. Wojska Polskiego 18a
tel./fax +48 (41) 373 74 65
e-mail: biuro@team.busko.pl

Team s.c.
www.team.busko.pl

LEGENDA

PODŁOGA

Gres porcelanato - Nowa Gała

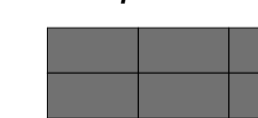
 CONCEPT 120/60 cm
- kolor CN14 naturalna
- cokol 10 cm

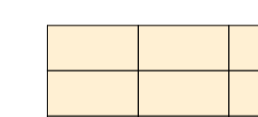
 CONCEPT 120/60 cm
- kolor CN02 naturalna
- cokol 10 cm

 Pasy przy windach -
CONCEPT 120/10 cm
- kolor CN 02 polerowana

UWAGA :
Określenie materiałów za pomocą znaków towarowych i nazw handlowych
użyto w celu dostatecznie dokładnego opisanie rozwiązań projektowych.
W każdym przypadku dopuszczają się zastosowanie materiałów
i technologii równoważnych.

Projektował:	mgr inż. arch. Wojciech Kurzeja	KL 234/93	16.08.2010	
Projektował:	mgr inż. arch. Wawrzyniec Kuc	RP-UFR-514/91	16.08.2010	
Opracował:	tech. arch. Bożena Duszyca		16.08.2010	
	Imię i nazwisko	Nr uprawnień	Data	Podpis

Nazwa obiektu budowlanego:

**Budowa budynku pod potrzeby siedziby Starostwa Powiatowego
w Kielcach wraz z niezbędnymi urządzeniami infrastruktury technicznej
i zagospodarowania terenu.**

Adres obiektu budowlanego:

Nr ewid. 1492/3 Kielce, rejon zbiegu ul. ks. Popieluszki i Wrzosowej

**III Piętro - Komunikacja , pom. nr :402, 408, 447
Rzut Posadzek,**

Projekt:	10.1220.06	Skala:	1:100	Faza:	Branża:	Nr rysunku:	Indeks:
Opracowanie:		Data:	16.08.2010	PW/A/02	A	W14	

Wszelkie prawa zastrzeżone dla Team s.c

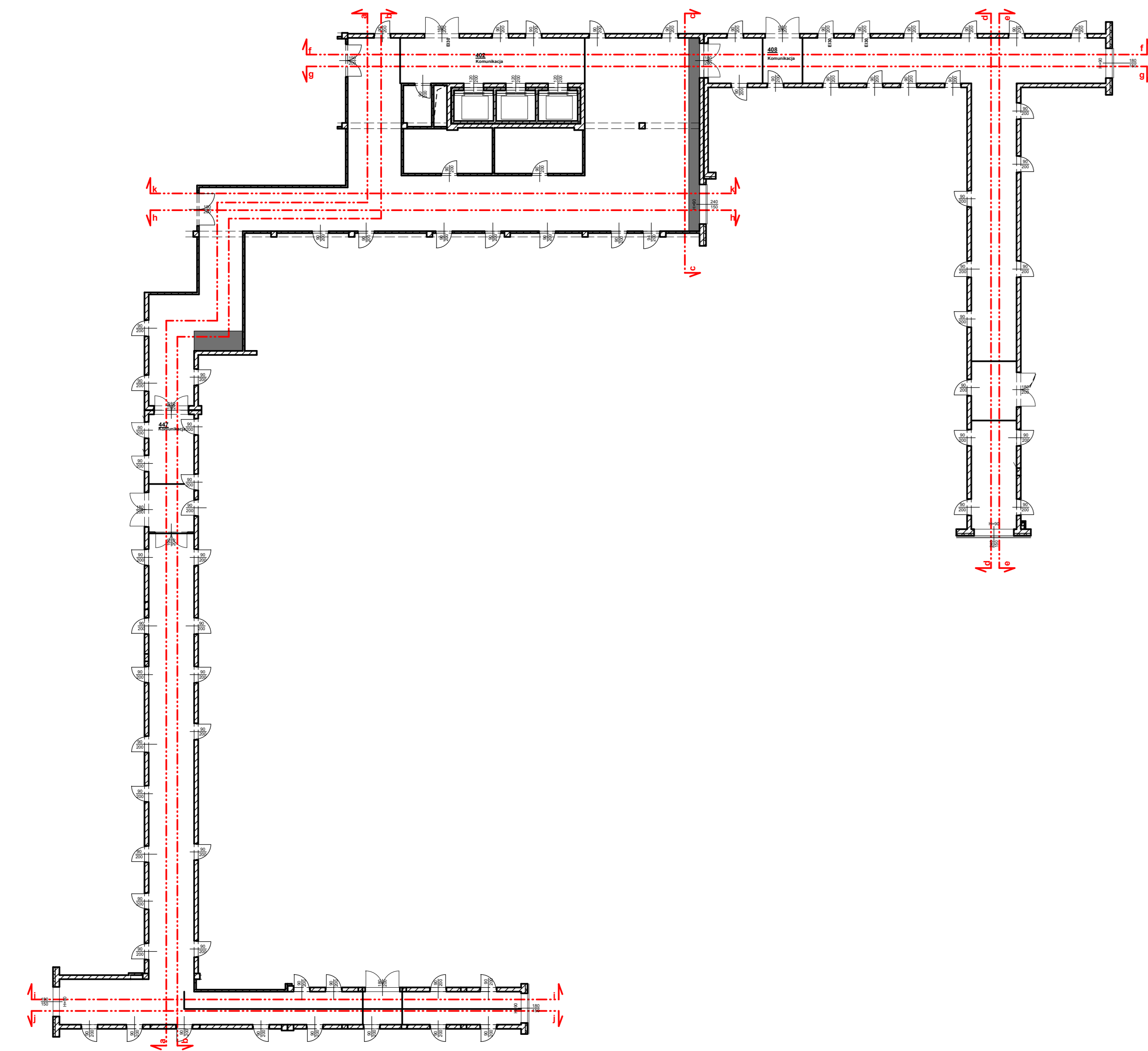

Team s.c.
28-100 Busko-Zdrój, ul. Wojska Polskiego 18a
tel./fax: +48 (41) 370 74 65
e-mail: biuro@team.busko.pl



LEGENDA

ŚCIANY

tapeta NEWMOR
faktura - PREMIER Integro
kolor - INT 106

Płyta meblowa
- kolor WENGE

SLUPY, PORTAL WINDOWY
grzes Nowa Galia - MAGMA
- kolor MS06 półpółer

Pasek 5 cm - blacha nierdzewna

DRZWI
typ PORTA KONTRAKT
Kolor - Wenge

UWAGA:
Określenie materiałów za pomocą znaków towarowych i nazw handlowych
użyto w celu dostarczenia dokładnego opisu rozwiązań projektowych.
W każdym przypadku dopuszczasz zastosowanie materiałów
i technologii równoważnych.

Projektował:	mgr inż. arch. Włodzisław Kuczyński	KL.234/03	16.08.2010
Projektował:	mgr inż. arch. Włodzisław Kuczyński	BP-UPR.014/91	16.08.2010
Opracował:	mgr inż. arch. Sławomir Dąbajda		16.08.2010
	mgr inż. architekt		Data
			Podpis

Nazwa obiektu budowlanego:
**Budowa budynku pod potrzeby siedziby Starostwa Powiatowego
w Kielcach wraz z niezbędnymi urządzeniami infrastruktury technicznej
i zagospodarowania terenu.**

Adres obiektu budowlanego:
Nr ewid. 1492/3 Kielce, rejon zbiegu ul. ks. Popieluski i Wrzosowej

**III Piętro - Komunikacja, pom. nr : 402, 408, 447
Rozwinięcia ścian : a-a, b-b, c-c, d-d, e-e, f-f**

Projekt	10.1220.06	Skala	1:50	Faza	Plan	Strona	Nr rysunku	Indeks
Opracowanie		Data	16.08.2010	PWIA/02	A	W15		

Wszystkie prawa zastrzeżone dla Team s.c.

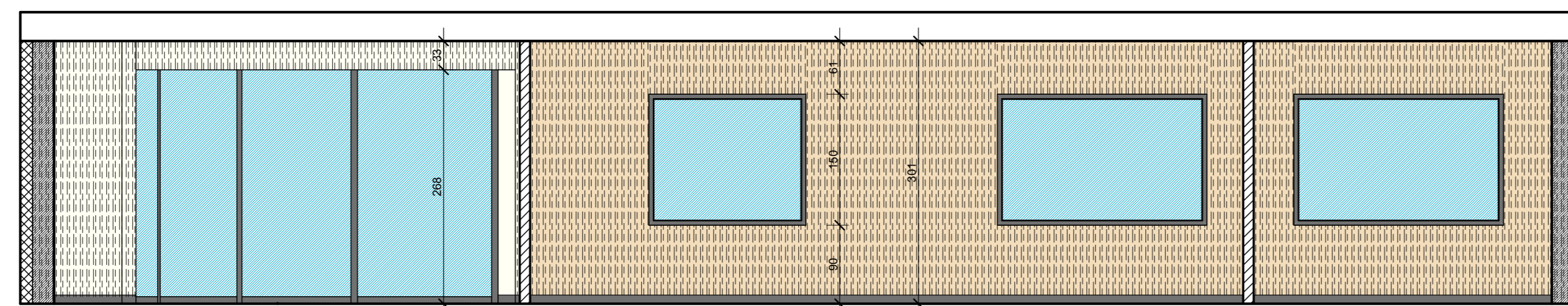
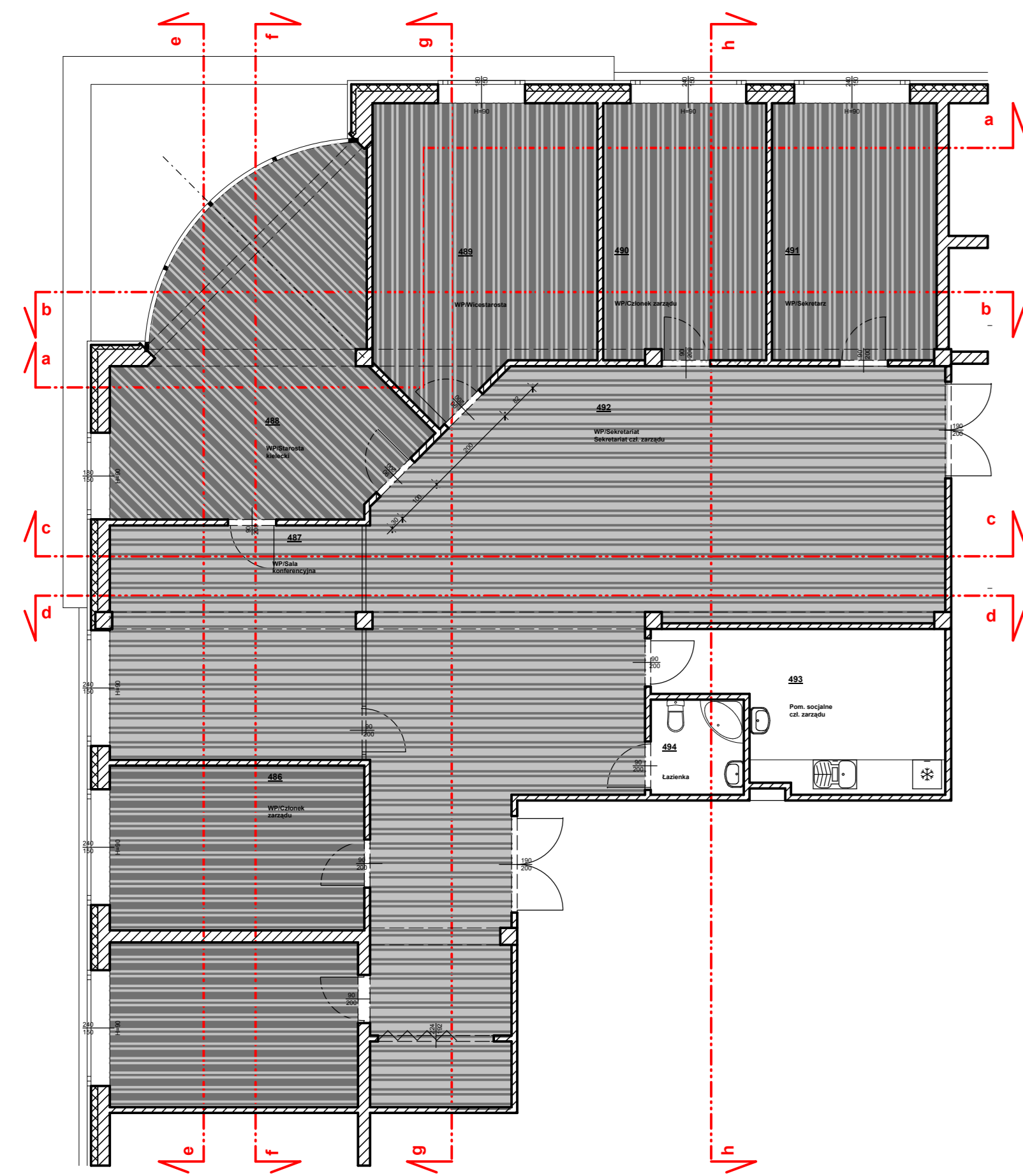

rozwnięcie a-a

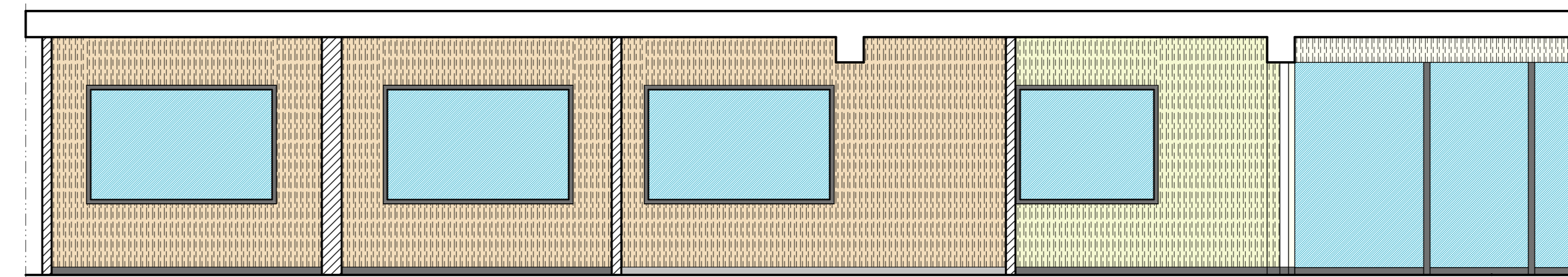

rozwnięcie e-e

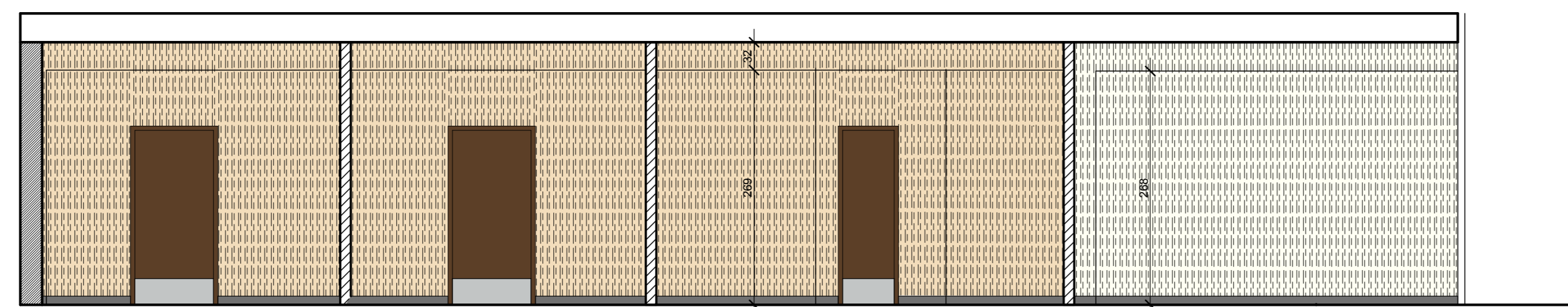

rozwnięcie b-b

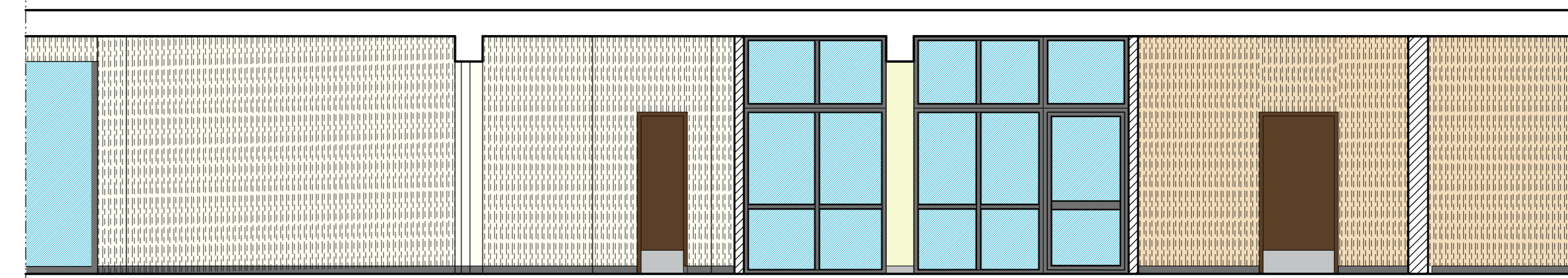

rozwnięcie f-f

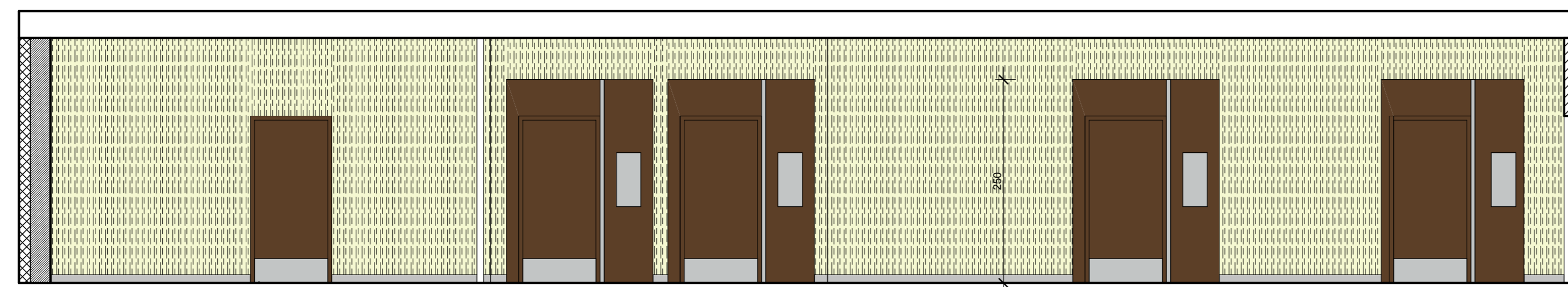

rozwnięcie c-c

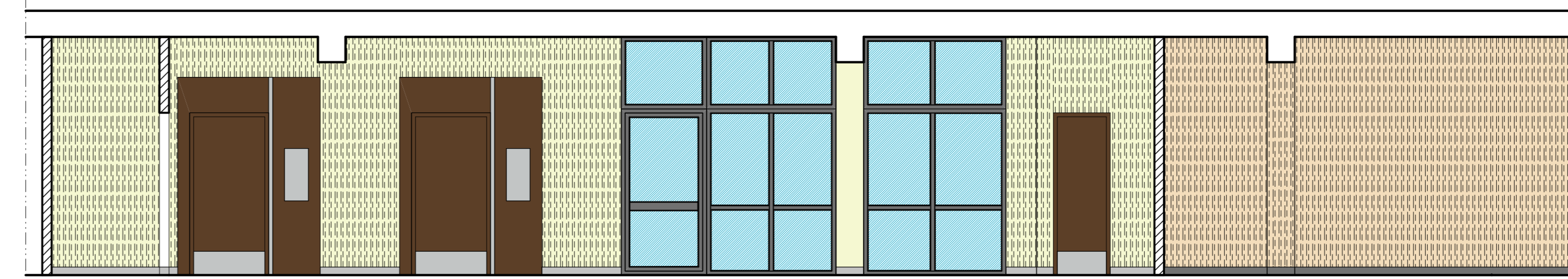

rozwnięcie g-g

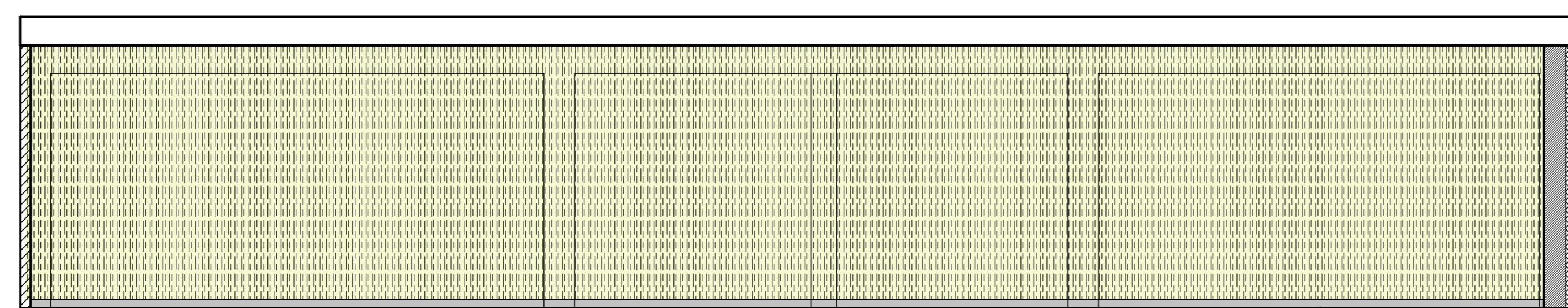

rozwnięcie d-d

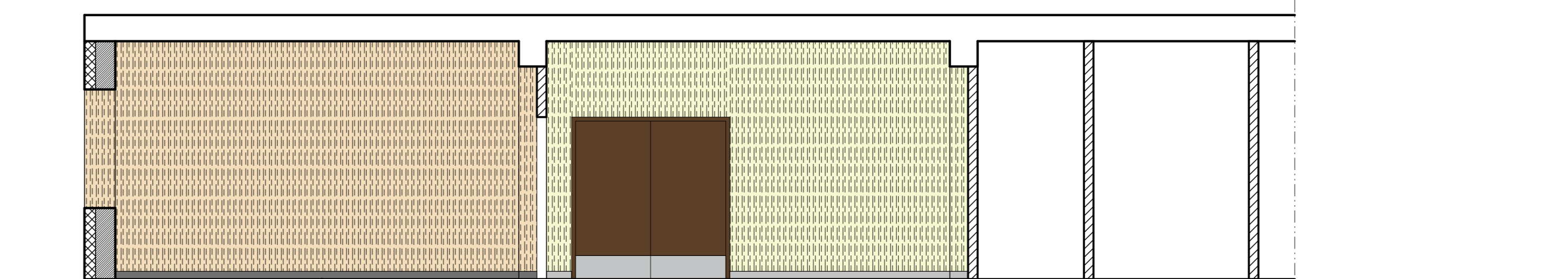

rozwnięcie h-h

Team s.c.
28-100 Busko-Zdrój, ul. Wojska Polskiego 18a
tel./fax: +48 (41) 378 74 65
e-mail: biuro@team.busko.pl



LEGENDA

PODLOGA

- wykładzina dywanowa FLOTEX cord - kolor 520011 jet cokol 10 cm
- wykładzina dywanowa FLOTEX cord - kolor 520016 pebble cokol 10 cm

SCIANY

- Pom. 488 - tapeta NEWMOR faktura - GLOBAL Eclipse kolor - LEC 9904
- Pom. 485, 486, 489, 490, 491 - tapeta NEWMOR faktura - PREMIER Lyon kolor - LY 118
- Pom. 487, 492 - tapeta NEWMOR faktura - PREMIER Lyon kolor - LY 113
- Płyta meblowa - kolor WENGE

DRZWI

- typ PORTA KONTRAKT kolor - Wenge

UWAGA:
Określenie materiałów za pomocą znaków towarowych i nazw handlowych użyto w celu dostarczenia dokładnego opisu rozwiązań projektowych. W każdym przypadku dopuszczasz zastosowanie materiałów i technologii równoważnych.

Projektował:	mgr inż. arch. Wojciech Kurzeja	KL.234/93	16.08.2010
Projektował:	mgr inż. arch. Wawrzyniec Kuc	RP-UPR.514/91	16.08.2010
Opracował:	tech. arch. Bożena Duszyca		16.08.2010
	Imię i nazwisko	Nr uprawnień	Data
			Podpis

Nazwa obiektu budowlanego:
Budowa budynku pod potrzeby siedziby Starostwa Powiatowego w Kielcach wraz z niezbędnymi urządzeniami infrastruktury technicznej i zagospodarowania terenu.

Adres obiektu budowlanego:
Nr ewid. 1492/3 Kielce, rejon zbiegu ul. ks. Popieluszki i Wrzosowej

3 Piętro - Gabinety Zarządu
pom. Nr 486, 487, 488, 489, 490, 491, 492

Projekt:	10.1220.06	Skala:	1:50	Faza:	Branda	Nr rysunku:	W16	Indeks:	
Opracowanie:		Data:	16.08.2010	PWA/02	A				

Wszystkie prawa zastrzeżone dla Team s.c.

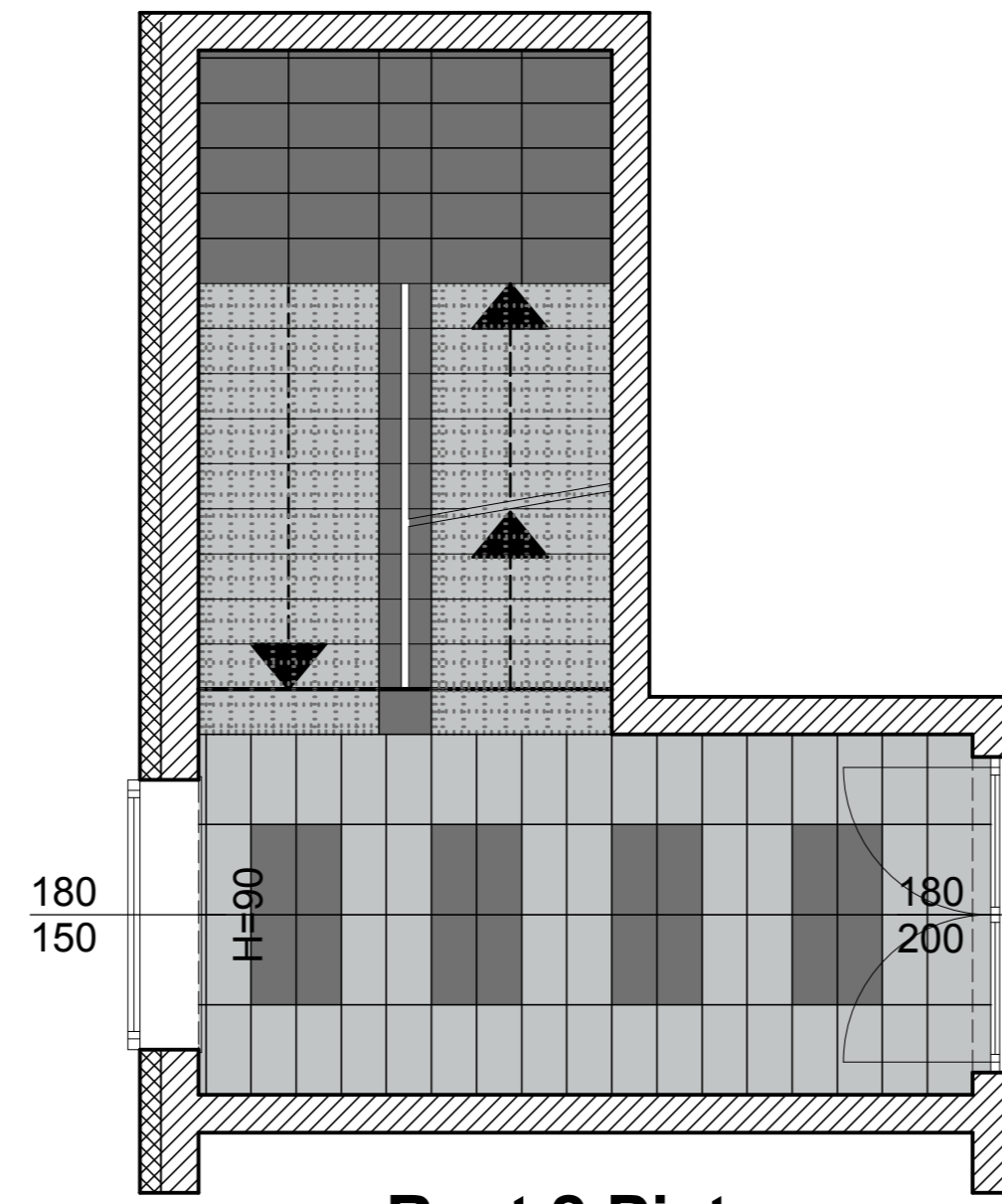
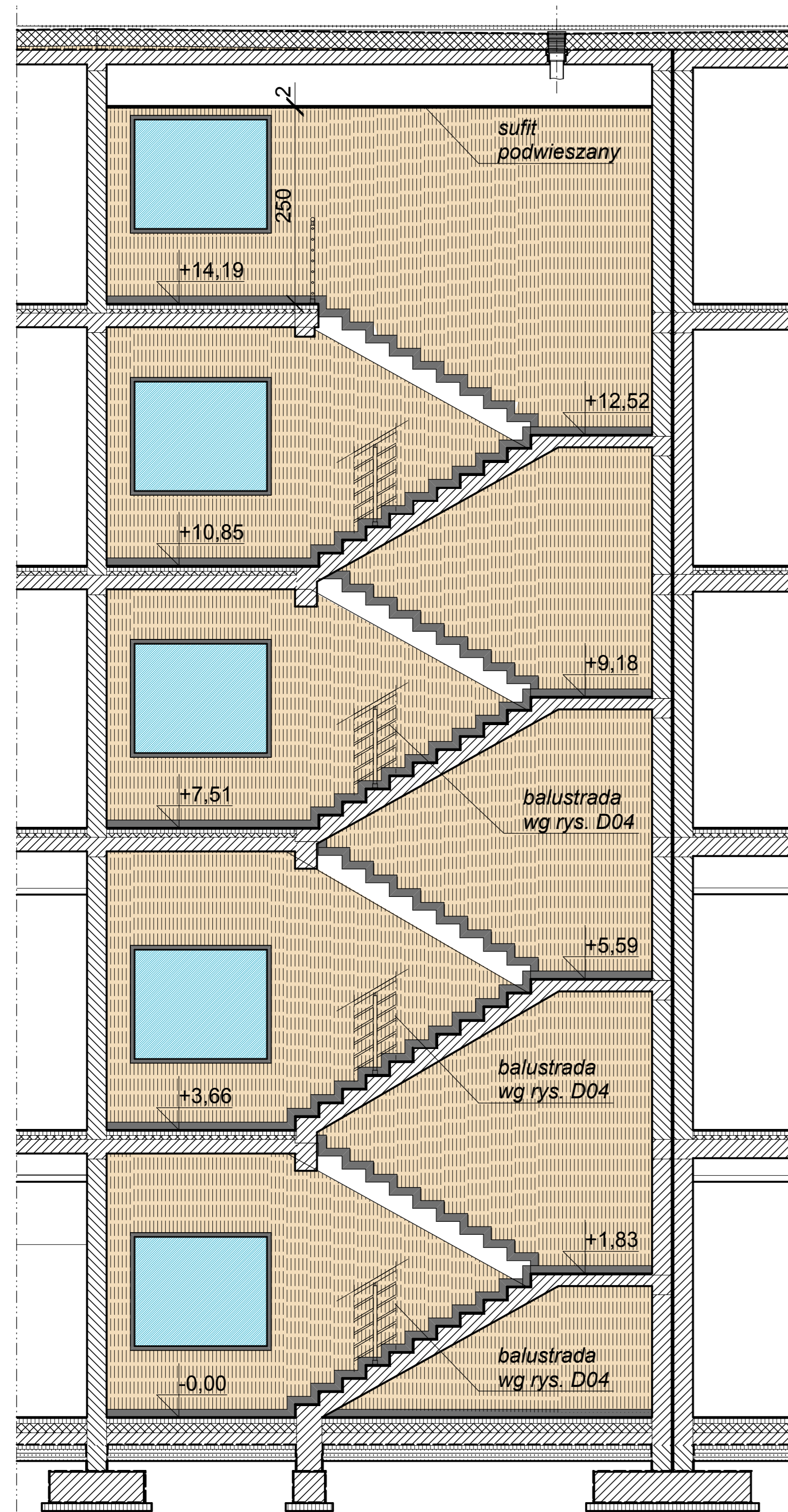

Rzut 2 Piętra

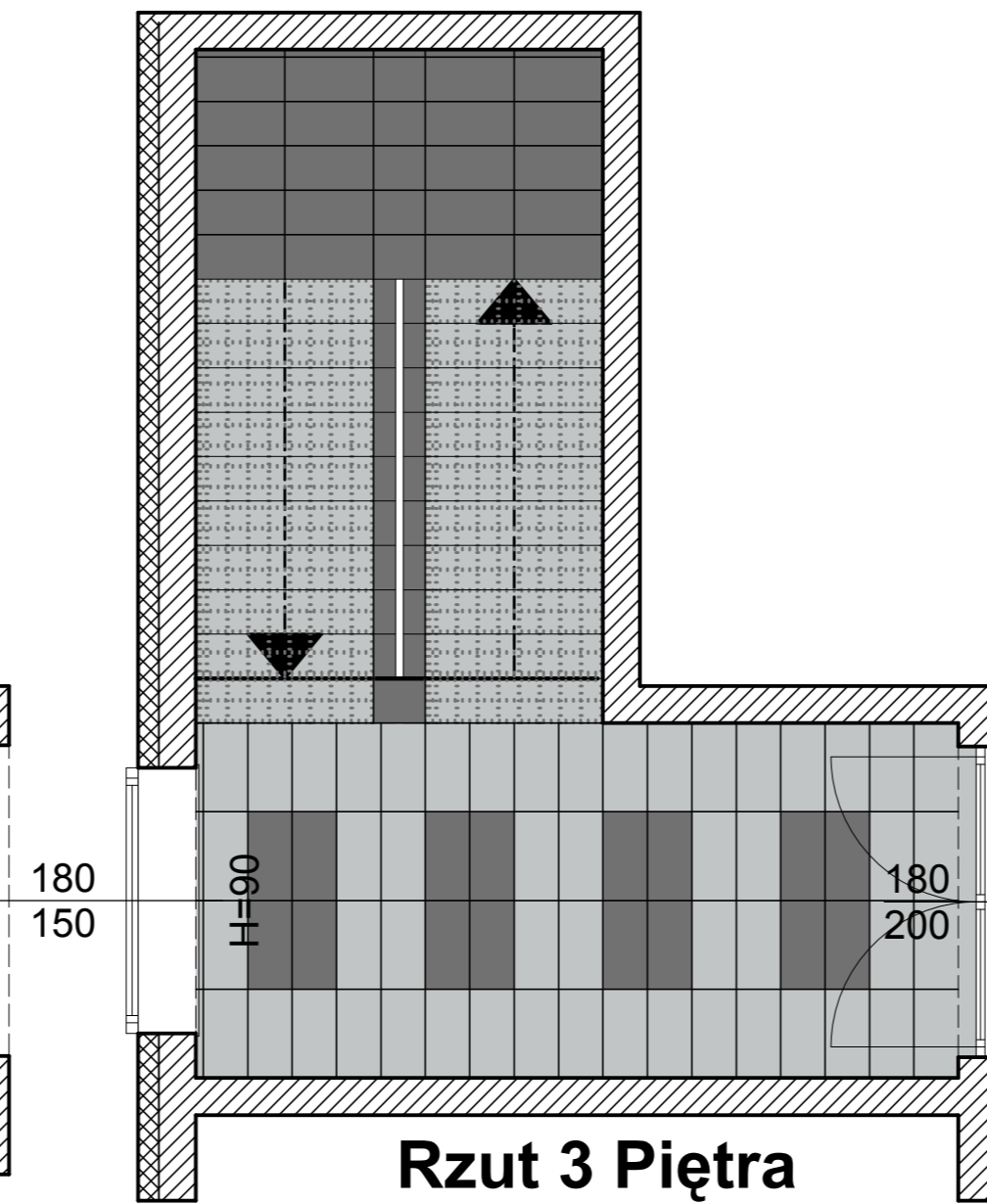

Rzut 3 Piętra

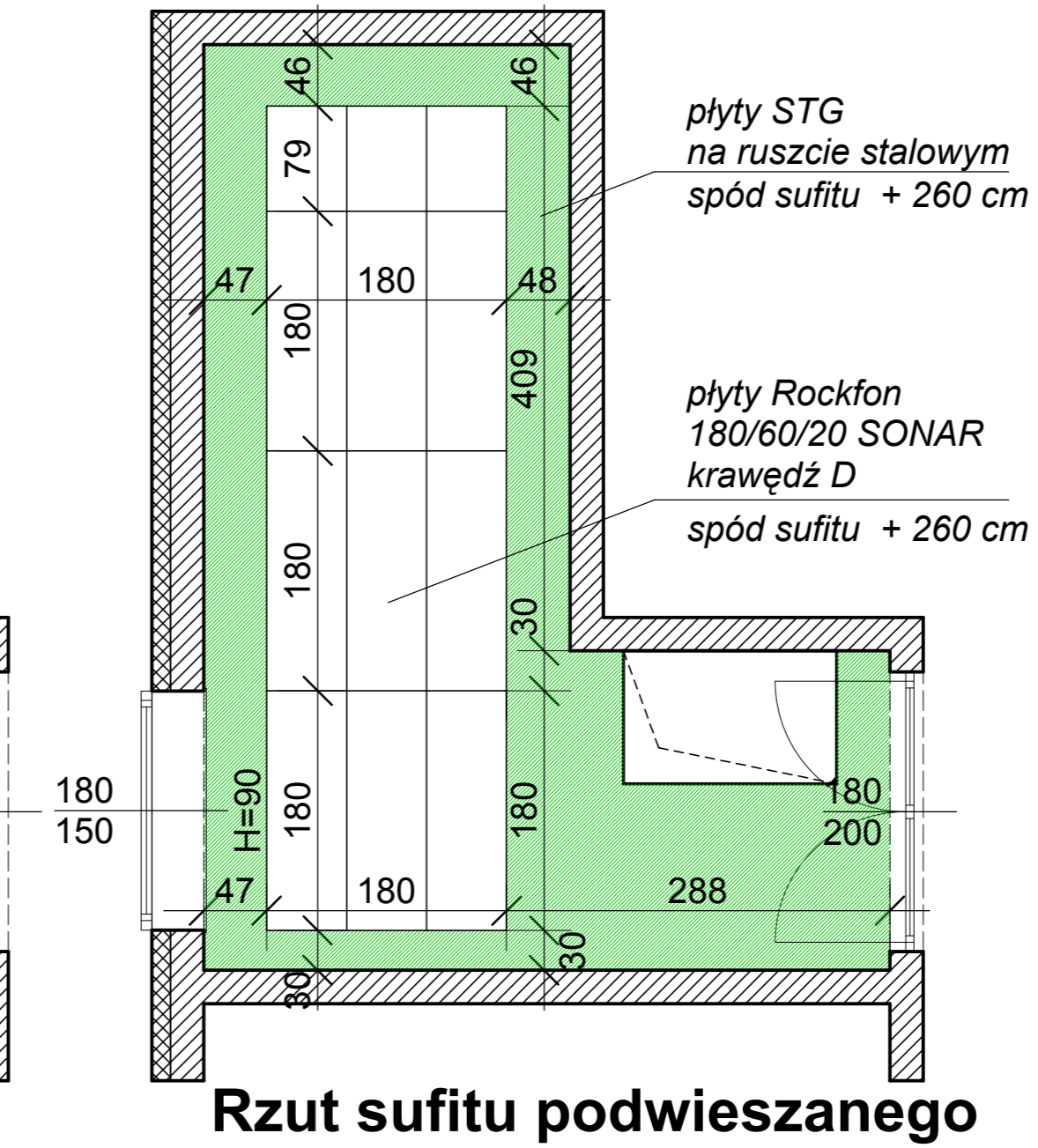

Rzut sufitu podwieszanego

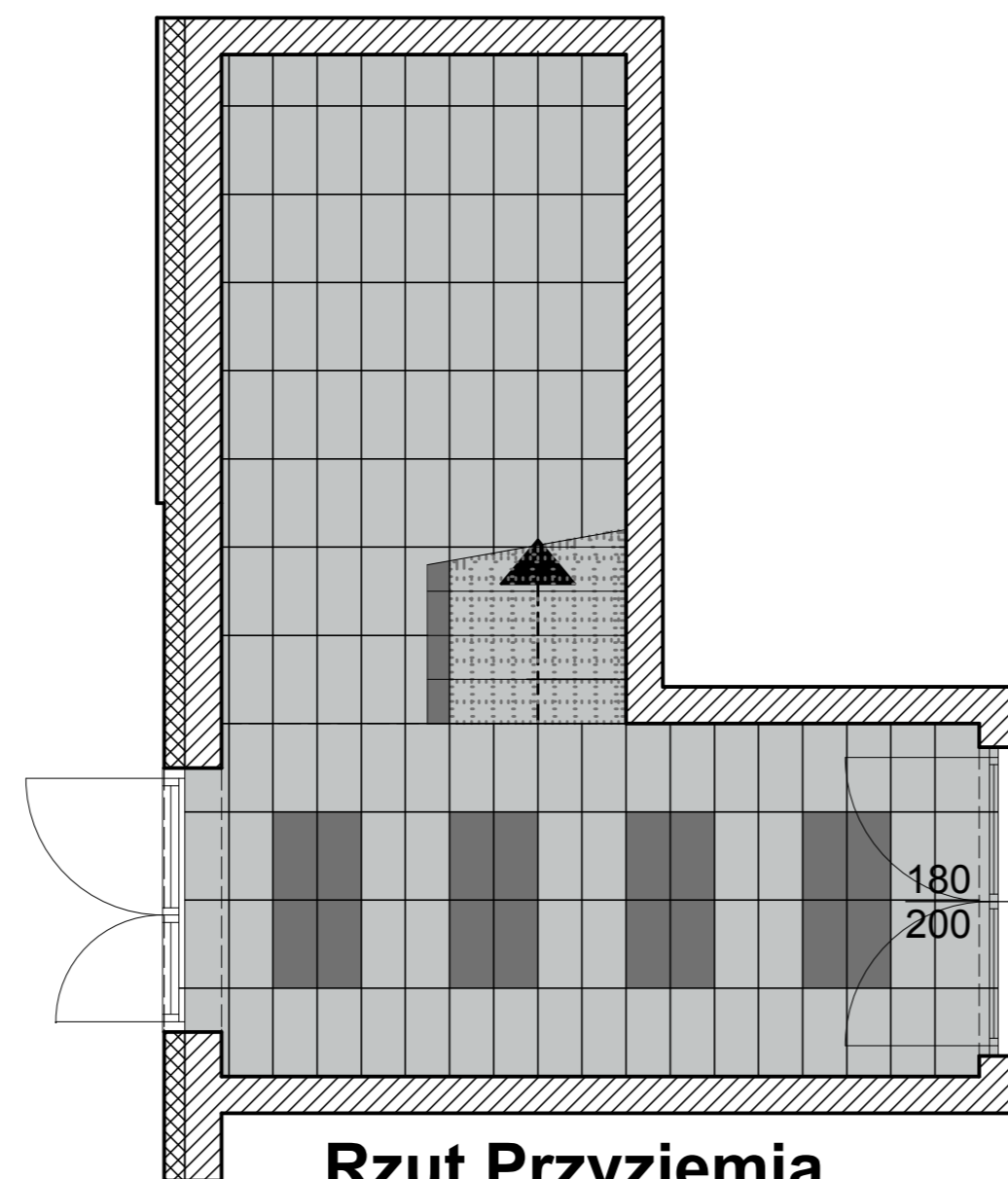

Rzut Przyziemia

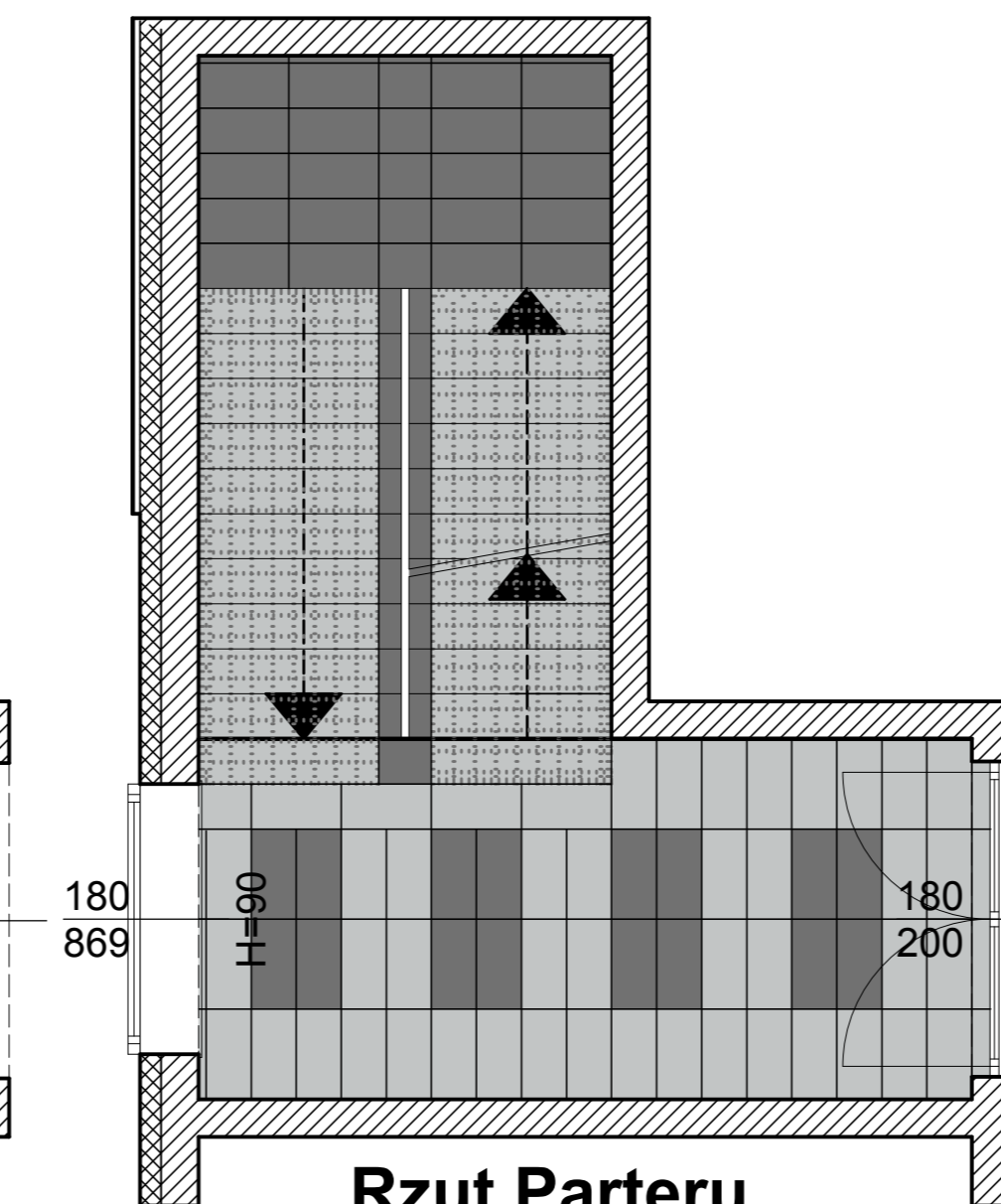

Rzut Parteru

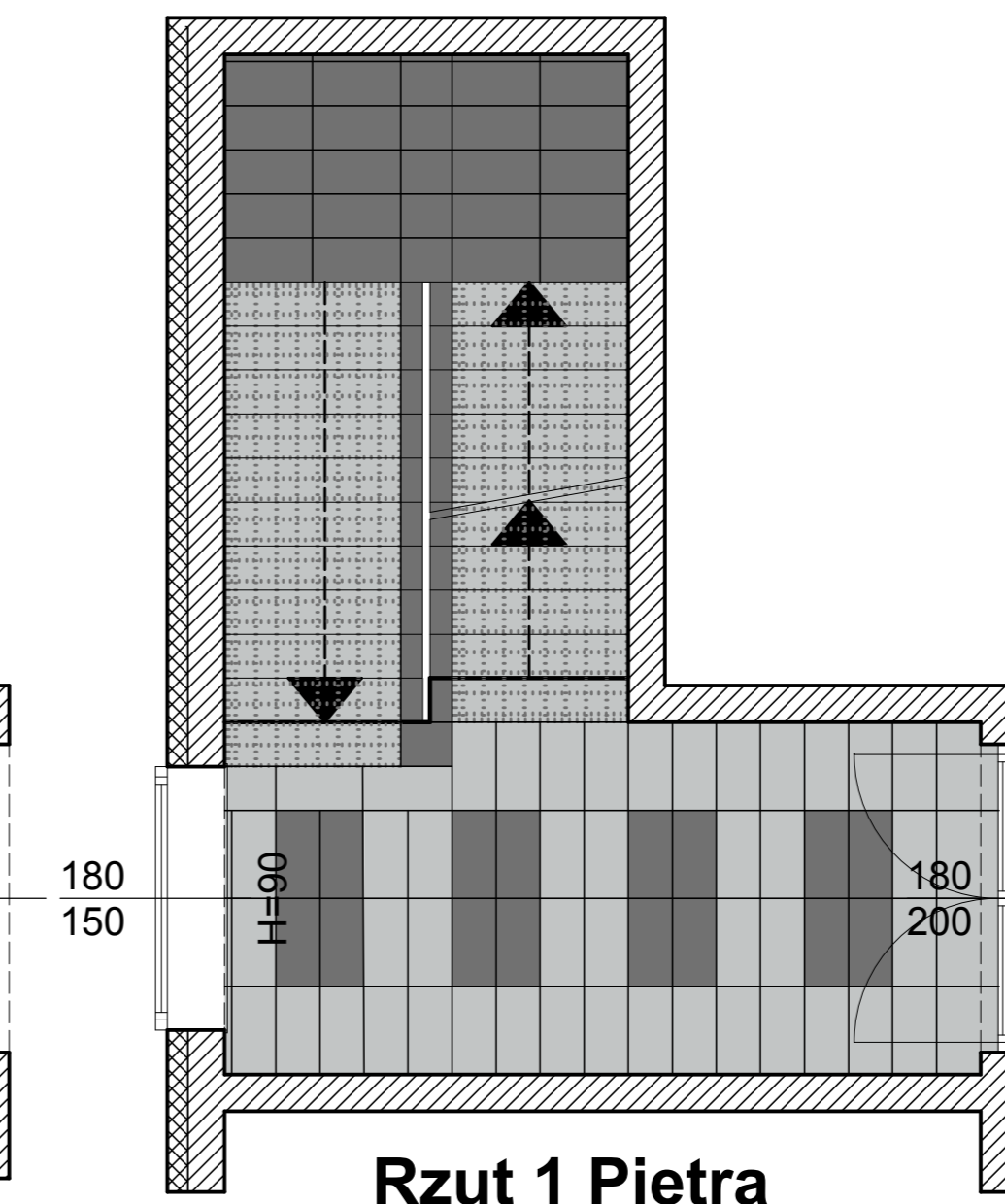

Rzut 1 Piętra

U W A G A :

Klatki schodowe Nr 01, 02, 03, 05
wykonane analogicznie

Team s.c.
28-100 Busko-Zdrój, ul. Wojska Polskiego 18a
tel./fax +48 (41) 378 74 65
e-mail: biuro@team.busko.pl

Team s.c.
www.team.busko.pl

LEGENDA

GRES PORCELLANATO
Nowa Gala - SIGNUM

płytki 30/60
- kolor SG12
faktura naturalna

STOPNICE-płytki 30/120
frezowane
- kolor SG12

płytki 30/60
- kolor SG13
faktura naturalna

podstopnice, cokół 10 cm
płytki 30/60
- kolor SG13
faktura naturalna

ŚCIANY

tapeta NEWMOR
faktura - PREMIER MALAY
kolor - MAL 101

UWAGA :
Określenie materiałów za pomocą znaków towarowych i nazw handlowych
użyto w celu dostatecznie dokładnego opisanie rozwiązań projektowych.
W każdym przypadku dopuszczają się zastosowanie materiałów
i technologii równoważnych.

Projektował:	mgr inż. arch. Wojciech Kurzeja	KL.234/93		
Projektował:	mgr inż. arch. Wawrzyniec Kuc	RP-UPR.514/91	16.08.2010	
Opracował:	tech. arch. Bożena Duszyca		16.08.2010	
	Imię i nazwisko	Nr uprawnień	Data	Podpis

Nazwa obiektu budowlanego:
**Budowa budynku pod potrzeby siedziby Starostwa Powiatowego
w Kielcach wraz z niezbędnymi urządzeniami infrastruktury technicznej
i zagospodarowania terenu.**

Adres obiektu budowlanego:
Nr ewid. 1492/3 Kielce, rejon zbiegu ul. ks. Popieluszki i Wrzosowej

Klatka schodowa 04 (WZORCOWA)

Projekt:	10.1220.06	Skala:	1:50	Faza	Branża	Nr rysunku	Indeks
Opracowanie:		Data:	16.08.2010	PWA/02	A	W17	

Wszelkie prawa zastrzeżone dla Team s.c

Moduł obudowy drzwi na korytarzach

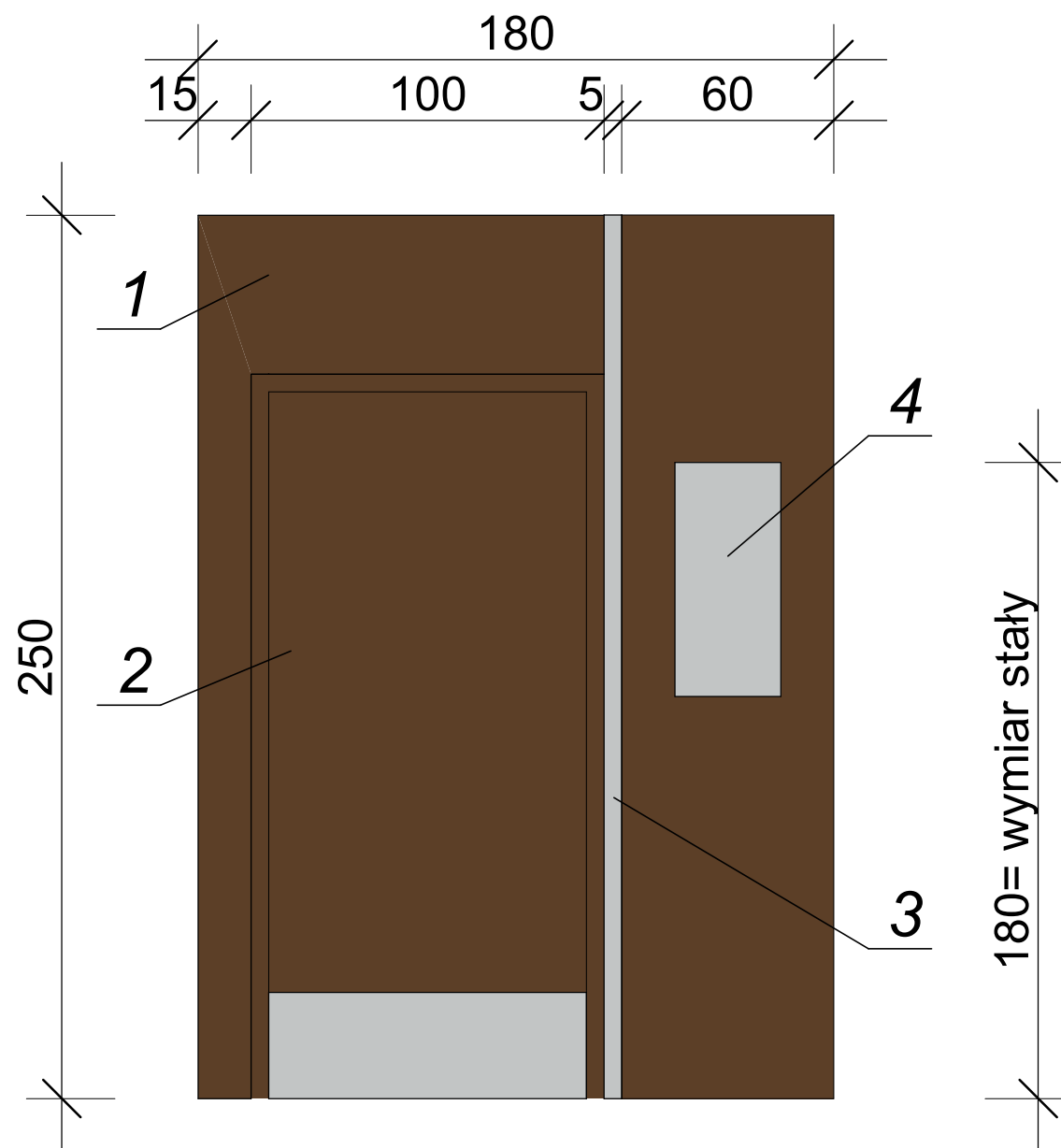

1. płyta meblowa - kolor WENGE
2. drzwi - typ PORTA KONTRAKT
kolor - Wenge
3. blacha
4. tabliczka przydrzwiowa
informacji wizualnej

Team s.c.
28-100 Busko-Zdrój, ul. Wojska Polskiego 18a
tel./fax +48 (41) 378 74 65
e-mail: biuro@team.busko.pl

 **Team s.c.**
www.team.busko.pl

UWAGA :

Określenie materiałów za pomocą znaków towarowych i nazw handlowych użyto w celu dostatecznie dokładnego opisu rozwiązań projektowych. W każdym przypadku dopuszcza się zastosowanie materiałów i technologii równoważnych.

Projektował:	mgr inż.arch.Wojciech Kurzeja	KL.234/93	16.08.2010	
Projektował:	mgr inż arch. Wawrzyniec Kuc	RP-UPR.514/91	16.08.2010	
Opracował:	tech. arch. Bożena Duszyca		16.08.2010	
	Imię i nazwisko	Nr uprawnień	Data	Podpis

Nazwa obiektu budowlanego:

Budowa budynku pod potrzeby siedziby Starostwa Powiatowego w Kielcach wraz z niezbędnymi urządzeniami infrastruktury technicznej i zagospodarowania terenu.

Adres obiektu budowlanego:

Nr ewid. 1492/3 Kielce, rejon zbiegu ul. ks. Popieluszki i Wrzosowej

Obudowa drzwi na korytarzach

Projekt:	10.1220.06	Skala:	1:20	Faza:		Branża:		Nr rysunku:		Indeks:	
Opracowanie:		Data:	16.08.2010	PW/A/02		A		W18			

Wszelkie prawa zastrzeżone dla Team s.c