



Jednostka projektowania:

Team s.c.

www.team.busko.pl

28-100 Busko-Zdrój, ul. Wojska Polskiego 18a

tel./fax 0-41 378 74 65, e-mail: biuro@team.busko.pl

Egzemplarz

Symbol projektu: 10.1220.06	Symbol opracowania: PW/A/03	Tom:	Zeszyt:
Faza opracowania: Projekt Wykonawczy			
Nazwa obiektu budowlanego: Budowa budynku pod potrzeby siedziby Starostwa Powiatowego w Kielcach wraz z niezbędnymi urządzeniami infrastruktury technicznej i zagospodarowania terenu, budowa zjazdu tymczasowego z ul. Wrzosowej (droga wojewódzka nr. 761).			
Numery ewidencyjne działek: Nr ewid. 1492/3, 1343/30 obręb nr 0024, 10123, jednostka ewidencyjna 266101_1, M. Kielce, rejon zbiegu ul. ks. Popiełuszki i Wrzosowej			
Nazwa i adres Inwestora: Powiat Kielecki , 25-516 Kielce, al. IX Wieków Kielc 3			

Nazwa opracowania: Projekt aranżacji i wyposażenia wnętrza Cz. 2 Wyposażenie meblowe , Wizualizacja wnętrza wybranych pomieszczeń

Branża		Imię i nazwisko	Numer uprawnień	Data	Podpis
Architektura	Projektował	mgr inż. arch. Wojciech Kurzeja	KL-234/93	16.08.2010	
	Projektował	mgr inż. arch. Wawrzyniec Kuc	RP-UPR.514/91	16.08.2010	

PROJEKT ARCHITEKTONICZNO - WYKONAWCZY
Wyposażenie meblowe
Wizualizacje wnętrz wybranych pomieszczeń

- I. OPIS TECHNICZNY**
- II. ZESTAWIENIE MEBLOWE**
- III. CZĘŚĆ RYSUNKOWA**

OPIS TECHNICZNY

Zestaw mebli Carisma (lub podobne spełniające poniższe kryteria) do gabinetu Starosty Kieleckiego

Blaty- biurek, dostawek, stołów i topy szaf - wykonane z płyty mdf gr.28mm oklejanej laminatem hpl.grubości 0,8 mm w kolorze orzech Dijon naturalny ST9 lub podobnym o podwyższonej odporności na ścieranie. Powierzchnia gładka, pozbawiona porów, posiadająca właściwości antyrefleksyjne, lekko matowa w dotyku (nie pozostają odciski dłoni). Blaty odporne na działanie wysokich temperatur (do 180 stopni C) oraz nie ulegają przebarwieniom pod wpływem działania takich substancji jak: tusz, tłuszcze, soki, kawa, słabe kwasy, środki czystości itp. Krawędzie blatów frezowane frezem pod kątem 60 stopni, krawędzie blatów barwione i lakierowane lakierem półmatowym.

Biurka:

Nogi biurka dwuczęściowe wykonane z mdf gr.56mm malowane w kolorze aluminium lub grafit.

Krawędzie nóg zaoblone w środkowej części na całej wysokości zamocowana listwa ozdobna

z aluminium anodowanego.

Blenda frontowa biurka wykonana giętej płyty mdf obustronnie oklejanej laminatem hpl w kolorze orzech Dijon naturalny ST9.

Biurko łączone z dostawkami za pomocą estetycznych dystansów wykonanych ze stali nierdzewnej.

Dostawka pomocnicza- z szafką z szufladami o zaoblonym kształcie, wyposażona w dwie metalowe szuflady na prowadnicach łożyskowych plus piórnik całość zamykana zamkiem centralnym (system MASTER KEY). Dostawka zainstalowana na podstawie rurowej.

Stół konferencyjny- na 2 nogach kolumnowych o średnicy 90mm z podstawami talerzowymi.

Szafy:

Korpusy szaf wykonane w dekorze aluminium lub antracyt, fronty w kolorze orzech Dijon naturalny ST9 lub podobnym. Top górny szaf wykonany jak blaty biurek z frezowanego mdf gr.28mm.

Wszystkie szafy zamykane zamkami baskwilowymi (system MASTER KEY). Podstawy szaf stanowią nóżki z aluminium anodowanego. Uchwyty meblowe z aluminium anodowanego. Szafy z drzwiami szklanymi w ramkach z aluminium anodowanego.

Kontenery:

Korpusy z płyty melaminowanej w kolorze antracyt lub aluminium, top kontenera wykonany jak blaty biurek, fronty szuflad płyta melaminowana w kolorze orzech Dijon naturalny ST9 lub podobnym . Szuflady metalowe na prowadnicach łożyskowych plus piórnik całość zamykana zamkiem centralnym (system MASTER KEY). Uchwyty z aluminium anodowanego.

Zestaw mebli Signum (lub podobne spełniające poniższe kryteria) do

gabinetów Wicestarosty Kieleckiego, Rady, Członków Zarządu i Dyrektorów

Błaty biurek i stolików - przystawek konferencyjnych – dwuwarstwowe gr.48mm , górna płyta blatu gr.30mm wykonana w technologii postformowanego hpl w kolorze orzech Dijon naturalny ST9 lub podobnym , dolna płyta mdf gr.18mm z zaokrąglonymi krawędziami malowana w kolorze aluminium lub antracyt.

Biurka i stoliki-przystawki konferencyjne:

Nogi trójwarstwowe gr. 62mm, zewnętrzne warstwy wykonane z malowanego mdf gr.25mm z zaokrąglonymi krawędziami na całej wysokości, warstwa wewnętrzna (wstawka) gr.12mm wąska krawędź oklejana laminatem hpl aluminium szlifowane . Nogi biurka połączone ze sobą profilowana blendą w kolorze orzech Dijon naturalny ST9 lub podobnym.

Szafy:

Korpusy szaf wykonane w dekorze aluminium lub antracyt, fronty w kolorze orzech Dijon naturalny ST9 lub podobnym. Top górny szaf wykonany w technologii postformowanego hpl w kolorze orzech Dijon naturalny ST9 lub podobnym.

Wszystkie szafy zamykane zamkami baskwilowymi (system MASTER KEY). Podstawy szaf stanowią nóżki z aluminium anodowanego. Uchwyty meblowe z aluminium anodowanego. Szafy z drzwiami szklanym w ramach z aluminium anodowanego.

Kontenery:

Korpusy z płyty melaminowanej w kolorze antracyt lub aluminium, top kontenera wykonany jak top górny szaf, fronty szuflad płyta melaminowana w kolorze orzech Dijon naturalny ST9 lub podobnym. Wkłady szuflad metalowe na prowadnicach łożyskowych plus piórniki, całość zamykana zamkiem centralnym (system MASTER KEY). Uchwyty z aluminium anodowanego

Fotel obrotowy Laser (lub podobny spełniające poniższe kryteria) z zagłówkiem, z regulacją głębokości siedziska, podparcia lędźwiowego, podłokietników 4D

Wymiary:

wysokość siedziska 42-52,5 cm, głębokość 64 cm, szerokość 64 cm, wysokość całego fotela 126-151 cm.

Fotel obrotowy z regulowanym i wyprofilowanym zagłówkiem. Wysokie oparcie wyprofilowane w części podłędźwiowej. Oparcie posiada możliwość niezależnej regulacji wysokości oraz mechanizm umożliwiający dodatkowe uwypuklenie i podparcie części lędźwiowej kręgosłupa. Siedzisko zaopatrzone w mechanizm regulacji głębokości co umożliwia indywidualne dobranie parametrów siedzenia zależnych od wysokości użytkownika. Siedzisko i oparcie wykonane z pianki wysokoodbojnej tapicerowanej tkaniną o wytrzymałości 200.000 cykli wg Skali Martindale'a, kolor do wyboru z palety min. 15 kolorów, skład 100% Polyester, ciężar 285g/ m2. Zarówno siedzisko, jak i oparcie dzielone przeszyciami poziomymi na trzy strefy. Poduszka siedziska posiada zaokrąglenie krawędzi przedniej w celu zmniejszenia ucisku na mięśnie ud i zapobiega drętwieniu kończyn dolnych podczas utrzymywania pochylonej do przodu pozycji ciała. Podstawa pięcioramienna wykonana ze stopu aluminium chromowana, wyposażona w podwójne rolki samohamowne do wykładziny dywanowej lub podłóg twardych. Podłokietniki z czarnego poliuretanu z mechanizmem regulacji wysokości, szerokości, głębokości oraz kąta odchylenia. Podstawa podłokietników łącząca je ze spodem siedziska

wykonana ze stopu aluminium i chromowana. Powierzchnia podłokietników mająca kontakt z dłońmi użytkownika szeroka i zaopatrzona w miękką nakładkę podwyższającą komfort użytkowania. Mechanizm regulacji wysokości siedziska, pochylenia oraz wysokości podłokietników powinny być łatwo dostępne i proste w obsłudze i tak usytuowane, aby regulację można było wykonać w pozycji siedzącej.

Fotel obrotowy Laser (lub podobny spełniające poniższe kryteria), z regulacją głębokości siedziska, podparcia lędźwiowego, chromowanymi podłokietnikami i podstawą

Wymiary:

wysokość siedziska 42-52,5 cm, głębokość 64 cm, szerokość 64 cm, wysokość całego fotela 107-126 cm.

Fotel obrotowy z wysokim oparciem wyprofilowanym w części podlędźwiowej. Oparcie posiada możliwość niezależnej regulacji wysokości oraz mechanizm umożliwiający dodatkowe uwypuklenie i podparcie części lędźwiowej kręgosłupa. Siedzisko zaopatrzone w mechanizm regulacji głębokości co umożliwia indywidualne dobranie parametrów siedzenia zależnych od wysokości użytkownika. Siedzisko i oparcie wykonane z pianki wysokoodbojnej tapicerowanej tkaniną o wytrzymałości 200.000 cykli wg Skali Martindale'a, kolor do wyboru z palety min. 15 kolorów, skład 100% Polyester, ciężar 285g/ m². Zarówno siedzisko, jak i oparcie dzielone przeszyciami poziomymi na trzy strefy. Poduszka siedziska posiada zaokrąglenie krawędzi przedniej w celu zmniejszenia ucisku na mięśnie ud i zapobiega drętwieniu kończyn dolnych podczas utrzymywania pochylonej do przodu pozycji ciała. Podstawa pięcioramienna wykonana ze stopu aluminium chromowana, wyposażona w podwójne rolki samohamowne do wykładziny dywanowej lub podłóg twardych. Chromowane podłokietniki w kształcie niezamkniętego z jednej strony trójkąta równobocznego. Powierzchnia podłokietników mająca kontakt z dłońmi użytkownika zaopatrzona w miękką nakładkę podwyższającą komfort użytkowania. Mechanizm regulacji wysokości siedziska, pochylenia powinny być łatwo dostępne i proste w obsłudze i tak usytuowane, aby regulację można było wykonać w pozycji siedzącej.

Krzesełko konferencyjne Laser (lub podobne spełniające poniższe kryteria) na 4 chromowanych nóżkach kwadratowych, z podłokietnikami

Wymiary:

wysokość siedziska 44 cm, głębokość 56 cm, szerokość 52 cm, wysokość 93 cm, wysokość podłokietnika 21 cm.

Krzesełko konferencyjne na 4 chromowanych nóżkach. Siedzisko i oparcie wykonane z pianki wysokoodbojnej tapicerowanej tkaniną o wytrzymałości 200.000 cykli wg Skali Martindale'a, kolor do wyboru z palety min. 15 kolorów, skład 100% Polyester, ciężar 285g/ m². Zarówno siedzisko, jak i oparcie dzielone przeszyciami poziomymi na trzy strefy. Poduszka siedziska posiada zaokrąglenie krawędzi przedniej w celu zmniejszenia ucisku na mięśnie ud i zapobiega drętwieniu kończyn dolnych podczas utrzymywania pochylonej do przodu pozycji ciała. Nogi i podłokietniki wykonane z kwadratowej, chromowanej rurki stalowej o przekroju 2x2 cm. Przednie nogi i podłokietniki stanowią całość. Powierzchnia podłokietników mająca kontakt z dłońmi użytkownika zaopatrzona w miękką nakładkę podwyższającą komfort użytkowania.

Krzesło konferencyjne Laser (lub podobne spełniające poniższe kryteria) na chromowanej płozie, z podłokietnikami

Wymiary:

wysokość siedziska 47 cm, głębokość 59 cm, szerokość 56 cm, wysokość 92 cm.

Krzesło konferencyjne na chromowanej płozie. Siedzisko i oparcie wykonane z pianki wysokoodbojnej tapicerowanej tkaniną o wytrzymałości 200.000 cykli wg Skali Martindale'a, kolor do wyboru z palety min. 15 kolorów, skład 100% Polyester, ciężar 285g/ m². Zarówno siedzisko, jak i oparcie dzielone przeszyciami poziomymi na trzy strefy. Poduszka siedziska posiada zaokrąglenie krawędzi przedniej w celu zmniejszania ucisku na mięśnie ud i zapobiega drętwieniu kończyn dolnych podczas utrzymywania pochylonej do przodu pozycji ciała. Płozą i podłokietniki wykonane z okrągłej, chromowanej rurki stalowej o średnicy 2 cm. Płozą i podłokietniki stanowią całość. Podłokietniki otoczone miękką nakładką podwyższającą komfort użytkowania.

Zestaw mebli biurowych Calypso (lub podobne spełniające poniższe kryteria)

Biurka:

- kątowe typu „L” prawe i lewe o wymiarach 160/80x120/60x72h
- kątowe typu „L” prawe i lewe o wymiarach 180/80x120/60x72h
- łukowe o wymiarach 180x90x72h

Biurko na stelażu metalowym z nogami w kształcie litery L wyposażonymi w pionowy kanał kablowy. Stopa profilowana, niesymetrycznie podzielona przez element pionowy, o zwężających się końcach, wyposażona w stopki regulacyjne umożliwiające regulację poziomu w zakresie 2 cm. Nogi połączone są metalową belką konstrukcyjną spełniającą jednocześnie funkcję poziomego kanału kablowego. Elementy metalowe malowane ekologicznymi farbami proszkowymi (muszą posiadać atesty). Błat grubości 25 mm wykonany z trójwarstwowej płyty wiórowej w klasie higieny E1 pokrytej obustronnie warstwą laminatu grubości 0,8 mm w kolorze dąb chateau H3304 ST9 lub podobnym o podwyższonej odporności na ścieranie. Powierzchnia gładka, pozbawiona porów, posiadająca właściwości antyrefleksyjne, lekko matowa w dotyku (nie pozostają odciski dłoni). Błaty odporne na działanie wysokich temperatur (do 180 stopni C) oraz nie ulegają przebarwieniom pod wpływem działania takich substancji jak: tusz, tłuszcze, soki, kawa, słabe kwasy, środki czystości itp. Obrzeża wykończone PCV (w kolorze blatu) o grubości 2 mm o krawędziach zaokrąglonych promieniem 2mm. W blacie biurka zamontowany plastikowy przepust kablowy o średnicy 60 mm.

Dostawki:

- dostawka łącząca biurko z szafką-pomocnikiem o wymiarach 120x43x72h
- dostawka konferencyjna mała 3/4 koła o wymiarach 104x110x72h
- dostawka konferencyjna 3/4 koła o wymiarach 117x120x72h
- dostawka konferencyjna „lizak” 120x80x72h
- dostawka konferencyjna wzdłużna o wymiarach 180x35x72h
- dostawka konferencyjna 1/4 koła o wymiarach 80x60x72h

Elementy metalowe malowane ekologicznymi farbami proszkowymi (muszą posiadać atesty). Błat grubości 25 mm wykonany z trójwarstwowej płyty wiórowej w klasie higieny E1 obustronnie melaminowana w kolorze dąb chateau H3304 ST9 lub podobnym o podwyższonej odporności na ścieranie. Powierzchnia gładka, pozbawiona porów, posiadająca właściwości antyrefleksyjne, lekko matowa w dotyku (nie pozostają odciski dłoni). Błaty odporne na działanie wysokich temperatur (do 180 stopni C) oraz nie ulegają przebarwieniom pod wpływem działania takich substancji jak: tusz, tłuszcze, soki, kawa, słabe kwasy, środki czystości itp. Obrzeża wykończone PCV (w kolorze blatu) o grubości 2 mm o krawędziach zaokrąglonych promieniem 2mm.

Oslona frontowa biurka:

- osłona frontowa biurka z blachy perforowanej o wymiarach 144x0,2x38,5h
- osłona frontowa biurka z blachy perforowanej o wymiarach 164x0,2x38,5h

Element wykonany z blachy perforowanej grubości 0,2 cm malowanej ekologicznymi farbami proszkowymi (muszą posiadać atesty). Perforacja w kształcie prostokątów. Montowana do spodu blatu biurka za pomocą metalowych kątowników.

Kontenery:

- 3-szufladowy, z piórnikiem, z zamkiem centralnym o wymiarach 43x60x62h
- kontener 4-szufladowy, z piórnikiem, z zamkiem centralnym, stanowi przedłużenie powierzchni roboczej biurka o wymiarach 43x60x72h

Korpus kontenera fabrycznie zmontowany wykonany z płyty melaminowanej o podwyższonej odporności na ścieranie, w klasie higieny E1, o grubości 18 mm, w kolorze dąb chateau H3304 ST9 lub podobnym wieniec górny „top” z płyty gr.25 mm. Powierzchnia płyty gładka i posiadająca właściwości antyrefleksyjne. Krawędzie elementów meblowych zabezpieczone doklejką ABS o grubości 2 mm w kolorze płyty. Łączenia korpusu i blatu niewidoczne na zewnątrz kontenera, a plecy kontenera wpuszczane w boki. W kontenerach montowane uchwyty łukowe, dwupunktowe z rozstawem otworów 128 mm, metalowe proszkowo. Kontener wyposażony w szuflady metalowe wykonane z wysokotłocznej stali o bokach dwupłaszczyznowych, zakrywających prowadnice. Prowadnice łożyskowe SYSTEMA TOP 2000 firmy HETTICH o wysuwie i obciążeniu do 25 kg (testy statyczne do 45 kg). Szuflady metalowe wyposażone w wysokiej klasy prowadnice przeznaczone do dużych obciążeń, prowadnice po wysunięciu szuflady są całkowicie niewidoczne, zamki centralne, ryglujące jednocześnie wszystkie szuflady, wyposażone w dwa klucze w tym jeden łamany, listwa zamkowa kontenera wyposażona w system Stop Control zabezpieczający wysunięcie więcej niż jedna szuflada (nie dotyczy piórnika), kontener wyposażony w kółka obrotowe fi 40mm.

Szafki z drzwiami przesuwными:

- niska szafka aktowa 1,5 OH z drzwiami przesuwными – przedłużenie powierzchni roboczej biurka, z zamkiem o wymiarach 100x60x72h
- szafka-pomocnik z drzwiami przesuwными z zamkiem, przedłużająca powierzchnię

roboczą biurka o wymiarach 120x43x72h

Korpus, ściana tylna, wieniec szafki wykonane z elementów z płyty melaminowanej o podwyższonej odporności na ścieranie, w klasie higieny E1, w kolorze dąb chateau H3304 ST9 lub podobnym, łączonych za pomocą wysokiej jakości meblowych złączy mimośrodowych całkowicie niewidocznych z zewnątrz. Ściana tylna szafy wykonana z płyty melaminowanej o grubości 18mm mocowana do nafrezowanego w bokach i wieńcach rowka za pomocą złączy stabilizujących. Wieniec grubości 25 mm. Wszystkie krawędzie elementów płytowych zakończone są doklejką z PCV o grubości 2mm. Cokół z płyty melaminowanej o wysokości 6cm ze stopkami do regulacji poziomu w zakresie 2cm. Szafka zamykana drzwiami przesuwными składającymi się z 2 części rozsuwanych na boki, wyposażonych w zamek z 2 numerowanymi kluczami.

Szafy:

- niska szafka aktowa 2OH, z zamkiem o wymiarach 80x43x82h
- wysoka szafa aktowa 5OH 4-drzwiowa z 3-punktowym zamkiem baskwilowym o wymiarach 80x43x189h
- wysoka szafa aktowa 5OH 2-drzwiowa z 3-punktowym zamkiem baskwilowym o wymiarach 80x43x189h
- wysoka szafa ubraniowa z półką, z 3-punktowym zamkiem baskwilowym o wymiarach 60x43x189h
- zestaw komód (2-drzwiowa zamykana 3OH z 3-punktowym zamkiem baskwilowym, witryna 3OH, narożnik 1/4 koła z półkami) o wymiarach 200x43x118h
- zestaw komód (witryna 3OH, narożnik 1/4 koła z półkami) o wymiarach 120x43x118h

Korpusy szaf wykonane są z elementów płytowych łączonych za pomocą wysokiej jakości meblowych złączy mimośrodowych całkowicie niewidocznych z zewnątrz. Płyta wiórowa trójwarstwowa w klasie higieny E1 pokrytej obustronnie warstwą melaminy o podwyższonej odporności na ścieranie w kolorze dąb chateau H3304 ST9 lub podobnym. Ściana tylna szafy wykonana jest z płyty melaminowanej o grubości 3mm mocowana jest do nafrezowanego w bokach i wieńcach rowka za pomocą złączy stabilizujących. Wszystkie krawędzie elementów płytowych zakończone są doklejką z PCV o grubości 2mm. Cokół z płyty melaminowanej o wysokości 6cm ze stopkami do regulacji poziomu w zakresie 2cm. Zawiasy puszkowe wyposażone w system samodociągu drzwiczek zapewniają kąt otwarcia 110 st. System mocowania zawiasów typu „clip” umożliwia montaż i demontaż drzwi bez użycia narzędzi. Drzwi rygluje 3-punktowy zamek baskwilowy wyposażony w dwa numerowane klucze.

Stoliki:

- okrągły stolik okolicznościowy na nodze talerzowej o wymiarach śr.80x72h
- okrągły stolik okolicznościowy na nodze talerzowej o wymiarach śr.100x72h
- kwadratowy stolik na nodze talerzowej, do wypełniania druków o wymiarach 60x60x72h

Stoliki na metalowej nodze talerzowej składającej się z kolumny o średnicy 90 mm i okrągłej podstawy o średnicy 450 mm. Elementy metalowe malowane ekologicznymi farbami proszkowymi (muszą posiadać atesty). Błat grubości 25 mm wykonany z trójwarstwowej płyty wiórowej w klasie higieny E1 pokrytej obustronnie warstwą laminatu grubości 0,8 mm w kolorze dąb chateau H3304 ST9 lub podobnym o podwyższonej odporności na ścieranie. Powierzchnia gładka, pozbawiona porów, posiadająca właściwości antyrefleksyjne, lekko matowa w dotyku (nie pozostają odciski dłoni). Błaty odporne na działanie wysokich temperatur (do 180 stopni C) oraz nie ulegają przebarwieniom pod wpływem działania takich substancji jak: tusz, tłuszcze, soki, kawa, słabe kwasy, środki czystości itp. Obrzeża wykończone PCV (w kolorze blatu) o grubości 2 mm o krawędziach zaokrąglonych promieniem 2mm.

Stół:

- stół konferencyjny o wymiarach 160x80x72h
- stół konferencyjny o wymiarach 160x60x72h
- stół socjalny o wymiarach 140x80x72h

Stoły na metalowej podstawie składającej się z czterech okrągłych nóg średnicy 50 mm montowanych do ramy wykonanej z kształownika 40x20 mm. Konstrukcja musi zapewniać bardzo dobrą stabilność i sztywność stołu. Elementy metalowe malowane ekologicznymi farbami proszkowymi (muszą posiadać atesty). Błat grubości 25 mm wykonany z trójwarstwowej płyty wiórowej w klasie higieny E1 pokrytej obustronnie warstwą laminatu grubości 0,8 mm w kolorze dąb chateau H3304 ST9 lub podobnym o podwyższonej odporności na ścieranie. Powierzchnia gładka, pozbawiona porów, posiadająca właściwości antyrefleksyjne, lekko matowa w dotyku (nie pozostają odciski dłoni). Błaty odporne na działanie wysokich temperatur (do 180 stopni C) oraz nie ulegają przebarwieniom pod wpływem działania takich substancji jak: tusz, tłuszcze, soki, kawa, słabe kwasy, środki czystości itp. Obrzeża wykończone PCV (w kolorze blatu) o grubości 2 mm o krawędziach zaokrąglonych promieniem 2mm.

Stół konferencyjny ze składanym stelażem:

- stół konferencyjny ze składanym stelażem o wymiarach 160x80x72h
- stół konferencyjny ze składanym stelażem o wymiarach 80x80x72h

Podstawę metalową stanowią 4 okrągłe chromowane nogi z metalowym kołnierzem u góry mocowanym za pomocą śrub do blatu. Regulacja poziomu w zakresie 3 cm. Nogi składają się pod blat pod kątem 45st.do środka blatu. Każda noga jest wyposażona w osobny mechanizm składający, zabezpieczający ją przez przypadkowym złożeniem podczas użytkowania. Stoły można po złożeniu przechowywać jeden na drugim. Stoły można ze sobą łączyć w dowolnych konfiguracjach. Błat grubości 25 mm wykonany z trójwarstwowej płyty wiórowej w klasie higieny E1 pokrytej obustronnie warstwą laminatu grubości 0,8 mm w kolorze dąb chateau H3304 ST9 lub podobnym o podwyższonej odporności na ścieranie. Powierzchnia gładka, pozbawiona porów, posiadająca właściwości antyrefleksyjne, lekko matowa w dotyku (nie pozostają odciski dłoni). Błaty odporne na działanie wysokich temperatur (do 180 stopni C) oraz nie ulegają przebarwieniom pod wpływem działania takich substancji jak: tusz, tłuszcze, soki, kawa, słabe kwasy, środki czystości itp. Obrzeża wykończone PCV (w kolorze blatu) o grubości 2 mm o

krawędziach zaokrąglonych promieniem 2mm.

Sofa 2-osobowa i fotel Kubik (lub podobne spełniające poniższe kryteria)

Wymiary sofy: szerokość 137 cm, szerokość siedziska 113 cm, głębokość 67 cm, wysokość siedziska 43 cm, wysokość całkowita 70 cm

Wymiary fotela: szerokość 77 cm, szerokość siedziska 53 cm, głębokość 67 cm, wysokość siedziska 43 cm, wysokość całkowita 70 cm

Zewnętrzne krawędzie sofy fotela ścinane pod kątem prostym, wewnętrzne krawędzie oparcia zaokrąglone (jak na zdjęciu). Siedzisko wykonane z pianki poliuretanowej wprowadzanej do formy metodą wtryskową. Krawędzie ścinane pod kątem powoduje, że góra siedziska ma większą powierzchnię niż jego spód. Podłokietniki łagodnie przechodzą w oparcie i są montowane do siedziska. Zbudowane są z konstrukcji stalowej zatopionej w piance poliuretanowej wprowadzanej do formy metodą wtryskową. Oba elementy tzn. siedzisko i oparcie są w całości tapicerowane tkaniną o parametrach ścieralności 200 tys.cykli Martindela. Stelaż chromowany stanowią 4 kwadratowe nóżki o przekroju 2x2 cm, mocowane do ramy przebiegającej pod całym obwodem siedziska.

Stół prezydialny:

- o wymiarach 480x90x72h

Korpus wykonany z 25 mm płyty MDF. Front z płyty MDF laminowanej laminatem HPL o grubości 0,8 mm w kolorze dąb chateau H3304 ST9 lub podobnym, z dwoma charakterystycznymi podłużnymi wstawkami z laminatu w kolorze srebrnym, blat roboczy wysunięty poza obrys korpusu, z płyty wiórowej laminowanej o grubości 25 mm w kolorze dąb chateau H3304 ST9 lub podobnym, oklejonej 2 mm obrzeżem PCV w tym samym kolorze. W dolnej części tzw. odbojnica pokryta laminatem HPL grubości 1 mm, w kolorze „szcztokowanego” aluminium. Wyposażony w stopki do regulacji poziomu.

Krzeseł obrotowe Natura (lub podobne spełniające poniższe kryteria) z oparciem z drewna bukowego z nakładaną tapicerką, z regulacją wysokości oparcia i podłokietników

Wymiary:

wys. siedziska 45 do 57 cm, głęb. siedziska 45 cm, szer. siedziska 48 cm, ogólna wysokość 102 do 113 cm, ogólna głębokość 64 cm, ogólna szerokość 64 cm

Krzeseł obrotowe z podłokietnikami z tworzywa w kolorze grafitowo-czarnym odpornymi na uszkodzenia i zadrapania, osadzonymi na dwóch prętach stalowych mocowanych do mechanizmu krzesła, regulowanymi na wysokość zakresie min. 75 mm. Wyposażone w specjalny siłownik gazowy umożliwiający płynną regulację wysokości siedziska w zakresie min. 120 mm oraz mechanizm synchroniczny umożliwiający jednoczesną zmianę kąta nachylenia oparcia i siedziska z możliwością ustawiania ich w 7 pozycjach, co umożliwi regulację o 30° do tyłu i 5° do przodu. Krzesło z możliwością regulacji siły nacisku z indywidualnym dopasowaniem do ciężaru ciała użytkownika w zakresie 60-130 kg, za pomocą pokrętła znajdującego

się w miejscu łatwo dostępnym z pozycji siedzącej użytkownika. Wyprofilowane siedzisko z tapicerowaną poduszką z pianki poliuretanowej N-40HD o wysokich walorach użytkowych, o grubości 40 mm z wyraźnie zaznaczonym kształtem części miednicowo-udowej. Poduszka siedziska posiada zaokrąglenie krawędzi przedniej w celu zmniejszenia ucisku na mięśnie ud i zapobiega drętwieniu kończyn dolnych podczas utrzymywania pochylonej do przodu pozycji ciała. W przypadku uszkodzenia lub silnego zabrudzenia możliwość łatwej wymiany poduszki siedziska. Oparcie to profilowana sklejka bukowa z możliwością wybarwienia na wskazany kolor – do uzgodnienia z Zamawiającym, z otworami ułatwiającymi odpowiednią wentylację pleców użytkownika i podnoszącymi elastyczność sklejki, wykończona tapicerowaną poduszką przykrywającą przednią część oparcia oraz częściowo część tylną oparcia. Podstawa pięcioramienna o średnicy min. 620 mm wykonana ze stopu aluminium metodą odlewania wysokociśnieniowego, malowana proszkowo w kolorze platyna metalik, wyposażona w podwójne rolki samohamowne do wykładziny dywanowej lub podłóg twardych. Mechanizm regulacji wysokości siedziska, pochylecia oraz wysokości podłokietników powinny być łatwo dostępne i proste w obsłudze i tak usytuowane, aby regulację można było wykonać w pozycji siedzącej. Krzesło musi posiadać: atest badań wytrzymałościowych, ocenę ergonomiczną wystawioną przez Instytut Medycyny Pracy potwierdzającą zgodność krzesła z Rozporządzeniem Ministra Pracy i Polityki Socjalnej z 1 grudnia 1998 r., atest wytrzymałościowy na krzyżak aluminiowy, atest na trudnopalność i ścieralność tapicerki.

Tkanina o wytrzymałości 100.000 cykli wg Skali Martindale'a, kolor do wyboru z palety min. 25 kolorów, skład 100% Polyester, ciężar 285g/ m².

Krzesło konferencyjne Natura (lub podobne spełniające poniższe kryteria) z oparciem z drewna bukowego z nakładaną tapicerką, z podłokietnikami

Wymiary:

wys. siedziska 49 cm, głęb. siedziska 45 cm, szer. siedziska 48 cm, ogólna wysokość 98 cm, ogólna głębokość 58 cm, ogólna szerokość 64 cm

Wyprofilowane anatomicznie siedzisko z tworzywa z tapicerowaną poduszką z pianki poliuretanowej o wysokich walorach użytkowych, grubości 40 mm z wyraźnie zaznaczonym kształtem części miednicowo-udowej. Poduszka posiada zaokrąglenie krawędzi przedniej w celu zmniejszenia ucisku na mięśnie ud i zapobiega drętwieniu kończyn dolnych podczas utrzymywania pochylonej do przodu pozycji ciała. W przypadku uszkodzenia lub silnego zabrudzenia możliwość łatwej wymiany poduszki siedziska. Oparcie to profilowana sklejka bukowa z możliwością wybarwienia na wskazany kolor do uzgodnienia z Zamawiającym, z 40 otworami ułatwiającymi odpowiednią wentylację pleców użytkownika i podnoszącymi elastyczność sklejki, wykończona tapicerowaną poduszką przykrywającą przednią część oparcia oraz częściowo część tylną oparcia. Podłokietniki zintegrowane są z przednimi nogami stelaża wykończone nakładką drewnianą wypukłą w kształcie eliptycznym z możliwością wybarwienia na wskazany kolor, do uzgodnienia z Zamawiającym. Podstawa fotela to stelaż czteronożny wykonany z rurki stalowej o średnicy 20 mm w kolorze platyna metalik. Stelaż posiada odpowiednie wygięcie podnoszące stabilność. Nogi stelaża zakończone stopkami samoregulującymi pochylonymi, z podstawą okrągłą wykonaną z tworzywa o średnicy 55 mm osadzone na stalowym trzpieniu. Krzesło musi posiadać atest wytrzymałościowy krzesła i atesty na

trudnopalność i ścieralność tapicerki. Tkanina o wytrzymałości 100.000 cykli wg Skali Martindale'a, kolor do wyboru z palety min. 15 kolorów, skład 100% Polyester, ciężar 285g/ m2.

Krzeseł konferencyjne Natura (lub podobne spełniające poniższe kryteria) z oparciem z drewna bukowego, z podłokietnikami

Wymiary:

wys. siedziska 45 cm, głęb. siedziska 45 cm, szer. siedziska 48 cm, ogólna wysokość 80 cm, ogólna głębokość 56 cm, ogólna szerokość 56 cm

Wyprofilowane anatomicznie siedzisko z tworzywa z tapicerowaną poduszką z pianki poliuretanowej o wysokich walorach użytkowych, grubości 40 mm z wyraźnie zaznaczonym kształtem części miednicowo-udowej. Poduszka posiada zaokrąglenie krawędzi przedniej w celu zmniejszenia ucisku na mięśnie ud i zapobiega drętwieniu kończyn dolnych podczas utrzymywania pochylonej do przodu pozycji ciała. W przypadku uszkodzenia lub silnego zabrudzenia możliwość łatwej wymiany poduszki siedziska. Oparcie to profilowana sklejka bukowa z możliwością wybarwienia na wskazany kolor do uzgodnienia z Zamawiającym, z 40 otworami ułatwiającymi odpowiednią wentylację pleców użytkownika i podnoszącymi elastyczność sklejki. Podłokietniki zintegrowane są z tylnymi nogami stelaża wykonane z poliuretanu w kolorze grafitowo-czarnym. Podstawa fotela to stelaż czteronożny wykonany z rurki stalowej o średnicy 20 mm w kolorze platyna metalik. Stelaż posiada odpowiednie wygięcie podnoszące stabilność. Nogi stelaża zakończone stopkami samoregulującymi pochylnymi, z podstawą okrągłą wykonaną z tworzywa o średnicy 55 mm osadzone na stalowym trzpieniu. Krzesło musi posiadać atest wytrzymałościowy krzesła i atesty na trudnopalność i ścieralność tapicerki. Tkanina o wytrzymałości 100.000 cykli wg Skali Martindale'a, kolor do wyboru z palety min. 15 kolorów, skład 100% Polyester, ciężar 285g/ m2.

Krzeseł obrotowe Reality (lub podobne spełniające poniższe kryteria) z oparciem z perforowanego poliuretanu z nakładaną tapicerką, z regulacją wysokości oparcia i podłokietników

Wymiary:

wys. siedziska 43-52 cm, głęb. siedziska 45 cm, szer. siedziska 48 cm, ogólna wysokość 100-116 cm, ogólna głębokość 64 cm, ogólna szerokość 64 cm. Krzesło obrotowe do pracy przy komputerze z możliwością obrotu wokół osi pionowej o 360 stopni, wyposażone w siłownik gazowy umożliwiający regulację wysokości siedziska oraz **synchroniczny mechanizm** regulujący kąt ustawienia oparcia i siedziska z możliwością zablokowania ich w 4 pozycjach. **Regulacja siły odchylenia oparcia** w zależności od ciężaru użytkownika następuje za pomocą pokrętła znajdującego się pod siedziskiem. **Siedzisko** wykonane z profilowanego tworzywa z tapicerowaną poduszką grubości 40 mm, którą w prosty sposób w przypadku uszkodzenia lub silnego zabrudzenia można wymienić. Głębokość siedziska 45 cm, szerokość – 48 cm. Wyprofilowanie siedziska podnosi komfort siedzenia i dokładnie dopasowuje do odpowiedniego podparcia części miednicowej oraz właściwego ułożenia kończyn osoby korzystającej z krzesła. Poduszka siedziska posiada zaokrąglenie krawędzi przedniej w celu zmniejszenia ucisku na mięśnie ud i zapobiegania drętwieniu kończyn dolnych podczas utrzymywania pochylonej do przodu pozycji ciała (np. podczas pisania). **Oparcie** wykonane z wyprofilowanego tworzywa z otworami,

dobrze dopasowującego się do części lędźwiowej kręgosłupa użytkownika, występującego w kolorach: grafitowo-czarny, mleczny, pomarańczowy, zielony, niebieski, umożliwiającego dobrą cyrkulację powietrza między plecami użytkownika i oparciem fotela. Oparcie z tworzywa. Odpowiednie wyregulowanie oparcia następuje w pozycji siedzącej poprzez wciśnięcie przycisków umieszczonych w dolnej części oparcia i podniesienie lub obniżenie położenia oparcia i znalezienie optymalnego punktu. Taka regulacja jest wygodna, łatwa w obsłudze i najlepiej dopasowująca krzesło do potrzeb użytkownika. W korelacji z siedziskiem dolna część oparcia podpira dolną część mięśni najszerzych grzbietu na wysokości kręgów lędźwiowych, a górna część podpira środkową partię mięśni czworobocznych na wysokości kręgów piersiowych. Taki układ wraz z łukowym przekrojem poprzecznym oparcia pozwala na utrzymanie prawidłowej pozycji ciała nie ograniczając jednocześnie możliwości zmiany pozycji ciała podczas siedzenia. Wymiary siedziska i oparcia zapewniają korzystną pozycję ciała i swobodę ruchów. **Poduszki siedziska** wykonane z wysokiej jakości pianki poliuretanowej N-40HD o podwyższonej twardości i elastyczności min. 40 %, odpornej na ściskanie wielokrotne – strata grubości zgodnie z normą EN ISO 3385, pokryte specjalnymi tkaninami przeznaczonymi do użytku w obiektach biurowych i użyteczności publicznej o wysokich parametrach odporności na ścieranie, piling, światło i ogień. Krzesło wyposażone w **podłokietniki** wykonane z tworzywa sztucznego zawieszane na nośnikach stalowych malowanych proszkowo, wyprofilowane i regulowane na wysokość oraz z możliwością ustawienia ich kąta w stosunku do oparcia pozwalające na dopasowanie w zależności od wykonywanej pracy. Właściwa odległość między podłokietnikami zapewnia wygodę siedzenia i podkreśla dopasowanie fotela do każdego z wymaganych warunków. **Podstawa krzesła** to pięcioramienny krzyżak wykonany z aluminium AL226 metodą odlewania wysokociśnieniowego, malowany proszkowo w kolorze platyna metalik dający pełną stabilność, wyposażony w rolki samohamowne o średnicy 50 mm do różnego rodzaju podłogi – wykładziny dywanowe lub podłogi twarde. **Parametry krzesła obrotowego REALITY nie powodują podczas pracy nadmiernego obciążenia układu mięśniowo-szkieletowego. i zgodnie z protokołem oceny ergonomicznej Instytutu Medycyny Pracy z siedzibą Łodzi (Zakład Fizjologii Pracy i Ergonomii) z dnia 01.09.2000 krzesło REALITY spełnia wszystkie wymagania ergonomiczne dla krzesel przeznaczonych dla typowych stanowisk pracy siedzącej, w tym również przy komputerze zgodnie z zasadami obowiązującymi w Polsce (Rozporządzenie Ministra Pracy i Polityki Socjalnej z dnia 1 grudnia 1998 r w sprawie bezpieczeństwa i higieny pracy na stanowiskach wyposażonych w monitory ekranowe)**

Zgodnie z w/w oceną krzesło REALITY posiadając właściwości ergonomiczno-fizjologiczne może być wykorzystywane przez osoby wykonujące pracę, która w znacznym stopniu obciąża kręgosłup z powodu konieczności długotrwałego utrzymywania niezmięnionej pozycji ciała. krzesło obrotowe REALITY posiada następujące certyfikaty potwierdzające wysoką jakość, ergonomiczność i niezawodność:

Protokół oceny ergonomicznej krzesła biurowego REALITY

Atest badań wytrzymałościowych krzesła biurowego REALITY

Świadectwo z badań na zgodność z wymaganiami normowymi krzesła obrotowego REALITY Atest wytrzymałościowy na krzyżak aluminiowy

Atest higieniczny krzesła biurowego REALITY

Wykaz klasyfikacyjny krzesła biurowego REALITY

Atest higieniczny na farby proszkowe używane do malowania stelaży
Atest badań odporności na zapalenie tkaniny
Atest badań odporności na ścieranie tkaniny
Oświadczenie dot. parametrów tkaniny: piling, światło, woda chlorowana

Krzeseł Reality (lub podobne spełniające poniższe kryteria) dla pacjenta z oparciem z perforowanego plastiku, na 4 nogach, bez podłokietników

Wymiary:

wys. siedziska 49 cm, głęb. siedziska 45 cm, szer. siedziska 48 cm, ogólna wysokość 97 cm, ogólna głębokość 58 cm, ogólna szerokość 62 cm. Krzesło czteronożne, bez podłokietników. Oparcie i siedzisko wyprofilowane. Siedzisko wykonane z profilowanego tworzywa z tapicerowaną poduszką grubości 40 mm, którą w prosty sposób w przypadku uszkodzenia lub silnego zabrudzenia można wymienić. Głębokość siedziska 45 cm, szerokość – 48 cm. Wyprofilowanie siedziska podnosi komfort siedzenia i dokładnie dopasowuje do odpowiedniego podparcia części miednicowej oraz właściwego ułożenia kończyn osoby korzystającej z krzesła. Poduszka siedziska posiada zaokrąglenie krawędzi przedniej w celu zmniejszenia ucisku na mięśnie ud i zapobiegania drętwieniu kończyn dolnych podczas utrzymywania pochylonej do przodu pozycji ciała (np. podczas pisania). Oparcie wykonane z wyprofilowanego tworzywa z otworami, dobrze dopasowującego się do części lędźwiowej kręgosłupa użytkownika, występującego w kolorach: grafitowo-czarny, mleczny, pomarańczowy, zielony, niebieski, umożliwiającego dobrą cyrkulację powietrza między plecami użytkownika i oparciem fotela. Tapicerka siedziska wysokogatunkowa, odporna na ścieranie, posiadająca atest odporności na zapalenie. Pianka przyjazna dla środowiska (spieniana na zimno, bez freonu). Klej wodny, przyjazny dla środowiska. Nogi wyposażone w ślizgi umożliwiające wypoziomowanie krzesła. Konstrukcja nóg przednich i podłokietników stanowi całość.

Krzeseł konferencyjne Reality (lub podobne spełniające poniższe kryteria) z oparciem z perforowanego plastiku, na 4 nogach, z podłokietnikami

Wymiary:

wys. siedziska 49 cm, głęb. siedziska 45 cm, szer. siedziska 48 cm, ogólna wysokość 97 cm, ogólna głębokość 58 cm, ogólna szerokość 64 cm. Krzesło czteronożne, z podłokietnikami, z owalnymi nakładkami z drewna bukowego na podłokietnikach. Oparcie i siedzisko wyprofilowane. Siedzisko wykonane z profilowanego tworzywa z tapicerowaną poduszką grubości 40 mm, którą w prosty sposób w przypadku uszkodzenia lub silnego zabrudzenia można wymienić. Głębokość siedziska 45 cm, szerokość – 48 cm. Wyprofilowanie siedziska podnosi komfort siedzenia i dokładnie dopasowuje do odpowiedniego podparcia części miednicowej oraz właściwego ułożenia kończyn osoby korzystającej z krzesła. Poduszka siedziska posiada zaokrąglenie krawędzi przedniej w celu zmniejszenia ucisku na mięśnie ud i zapobiegania drętwieniu kończyn dolnych podczas utrzymywania pochylonej do przodu pozycji ciała (np. podczas pisania). Oparcie wykonane z wyprofilowanego tworzywa z otworami, dobrze dopasowującego się do części lędźwiowej kręgosłupa użytkownika, występującego w kolorach: grafitowo-czarny, mleczny, pomarańczowy,

zielony, niebieski, umożliwiającego dobrą cyrkulację powietrza między plecami użytkownika i oparciem fotela. Tapicerka siedziska wysokogatunkowa, odporna na ścieranie, posiadająca atest odporności na zapalenie. Pianka przyjazna dla środowiska (spieniana na zimno, bez freonu). Klej wodny, przyjazny dla środowiska. Nogi wyposażone w ślizgi umożliwiające wypoziomowanie krzesła. Konstrukcja nóg przednich i podłokietników stanowi całość.

Krzesło konferencyjne Vito (lub podobne spełniające poniższe kryteria) z trójkątnym oparciem z perforowanego plastiku, na 4 nogach, z podłokietnikami
Wymiary:

wys. siedziska 48 cm, głęb. siedziska 45 cm, szer. siedziska 48 cm, ogólna wysokość 82 cm, ogólna głębokość 55 cm, ogólna szerokość 58 cm

Krzesło czteronożne, z podłokietnikami zintegrowanymi z oparciem i tylnymi nogami. Oparcie i siedzisko wyprofilowane. Siedzisko wykonane z profilowanego tworzywa z tapicerowaną poduszką grubości 40 mm, którą w prosty sposób w przypadku uszkodzenia lub silnego zabrudzenia można wymienić. Głębokość siedziska 45 cm, szerokość – 48 cm. Wyprofilowanie siedziska podnosi komfort siedzenia i dokładnie dopasowuje do odpowiedniego podparcia części miednicowej oraz właściwego ułożenia kończyn osoby korzystającej z krzesła. Poduszka siedziska posiada zaokrąglenie krawędzi przedniej w celu zmniejszenia ucisku na mięśnie ud i zapobiegania drętwieniu kończyn dolnych podczas utrzymywania pochylonej do przodu pozycji ciała (np. podczas pisania). Trójkątne oparcie wykonane z wyprofilowanego tworzywa z otworami, dobrze dopasowującego się do części lędźwiowej kręgosłupa użytkownika, występującego w kolorach: grafitowo-czarny, mleczny, pomarańczowy, zielony, niebieski, umożliwiającego dobrą cyrkulację powietrza między plecami użytkownika i oparciem fotela. Tapicerka siedziska wysokogatunkowa, odporna na ścieranie, posiadająca atest odporności na zapalenie. Pianka przyjazna dla środowiska (spieniana na zimno, bez freonu). Klej wodny, przyjazny dla środowiska. Nogi wyposażone w ślizgi umożliwiające wypoziomowanie krzesła. Konstrukcja nóg przednich i podłokietników stanowi całość.

Krzesło Twist (lub podobne spełniające poniższe kryteria):

- krzesło dla oczekujących
- krzesło kawiarniane
- krzesło do aneksów socjalnych

Siedzisko i oparcie wykonane ze sklejki bukowej giętej.

Oparcie krzesła o wymiarach 42x42 cm z otworem pionowym o długości 29 cm ułatwiającym przenoszenie krzesła. Stelaż krzesła stanowi spawana rama stalowa o przekroju kwadratowym 2x2 cm z dwiema przednimi nogami licującymi się z przednią krawędzią siedziska i dwoma tylnymi nogami przestającymi poza szerokość siedziska. Stelaż ze stali o grubości 0,2 cm malowany farbą proszkową na efekt ALU. Krzesło sztaplowane po 4 sztuki. W przypadku krzesel dla oczekujących krzesła łączone „na sztywno” w rzędy za pomocą metalowych łączników nakładanych

na sąsiadujące ze sobą tylne nogi dwóch krzeseł (jak na załączonym zdjęciu)

Wymiary: 46x49x85h

Waga: 6,5 kg

Fotel audytoryjny Erasmus (lub podobny spełniający poniższe kryteria) ze składanym pulpitem i mediaportem

Wymiary fotela:

- szerokość fotela w osi: 557 mm
- wysokość fotela: 925 mm
- głębokość fotela po złożeniu: 360 mm
- szerokość podłokietnika: 80 mm

Dane techniczne:

- fotel mocowany jest do podłoża za pomocą pojedynczej stopy o wymiarach 210x360 mm wykonanej z tłoczonych płyty stalowej o grubości 3 mm z wzmocnieniami, malowanej proszkowo na kolor ciemnoszary
- wewnętrzna struktura siedziska i oparcia wykonana jest z blachy ocynkowanej o grubości 3 mm o przekroju owalnym, w siedzisku i oparciu zamocowano elastyczne pasy polimerowe
- gąbki siedziska i oparcia wykonane są trudnozapalnej pianki poliuretanowej formowanej na zimno o gęstości 60 kg/m³ dla siedziska i 50 kg/m³ dla oparcia
- sprężynowy mechanizm samoczynnego synchronicznego składania siedziska i podłokietników z wyciszeniem
- osłony oparcia i siedziska wykonane są z polipropylenu wykonanego metodą wtryskową, odpornego na uderzenia, w kolorze ciemnoszarym
- wewnętrzną strukturę podłokietników stanowi kolumna o przekroju owalnym wykonana ze stali ocynkowanej o grubości 1,5 mm i wymiarach 45x15 mm z płytą stalową ocynkowaną o grubości 3mm i wymiarach 75x223 mm
- na osłonach zewnętrznych podłokietników umieszczono nakładki wykonane ze sklejki bukowej podnoszące estetykę fotela
- osłona podłokietników wykonana jest z polipropylenu wykonanego metodą wtryskową w kolorze ciemnoszarym, nakładki górne podłokietników stanowią integralną całość i wykonane są z poliuretanu w kolorze czarnym
- siedzisko i oparcie tapicerowane materiałem obiciowym o właściwościach:

skład: 100% TREVIRA CS

odporność na ścieranie: 40 000 cykli wg Martindale

odporność na pilling: 5

- tapicerowane elementy fotela posiadają możliwość łatwego demontażu
- na oparciu foteli (oprócz ostatniego rzędu) umieszczony blat do notatek wykonany z płyty MDF pokrytej laminatem typu postforming o grubości 0,7 mm;
- fotele wyposażone w mikrofony i mediaporty umożliwiające głosowanie, korzystanie z laptopa, podpięcie do internetu

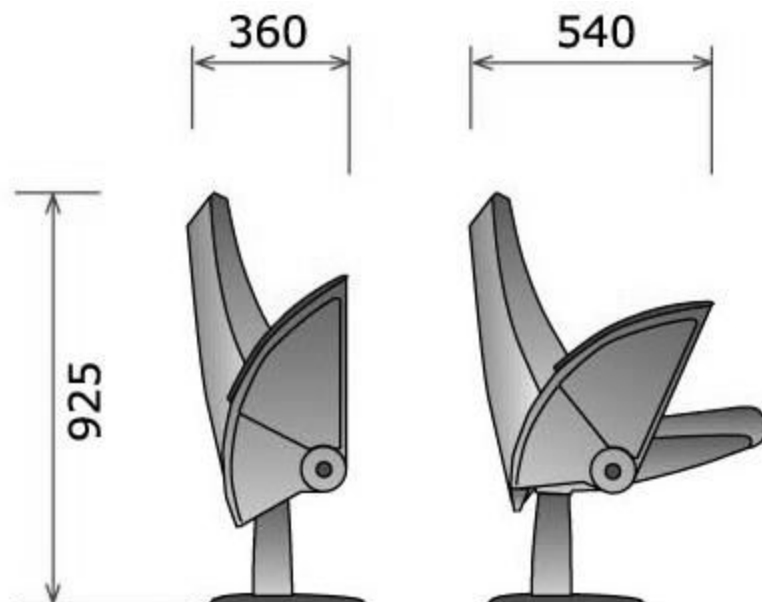

WYKAZ MEBLI

Tabele należy rozpatrywać łącznie z rysunkami. Dane szczegółowe zawarte w tabelach są ustaleniami nadrzędnymi w stosunku do treści rysunków.

Przyziemie**G02 WKT Pokój Kierownika**

	Nazwa	Typ	Wymiar	Ilość
1	Biurko kątowe typu „L” prawe	YB23/P	180/80x120/60x72h	1
2	Ostona frontowa biurka z blachy perforowanej	XM55	164x0,2x38,5h	1
3	Dostawka konferencyjna ¼ koła	YD32/L	117x120x72h	1
4	Kontener 4-szufladowy, z piórnikiem, z zamkiem centralnym, stanowi przedłużenie powierzchni roboczej biurka	RB00-1	43x60x72h	1
5	Wysoka szafa aktowa 5OH 2-drzwiowa z 3-punktowym zamkiem baskwilowym	SZ5120-0/R	80x43x189h	2
6	Wysoka szafa ubraniowa z półką, z 3-punktowym zamkiem baskwilowym	SZ5360-0/R	60x43x189h	1
7	Niska szafka aktowa 2OH, z zamkiem	SZ2120-0/R	80x43x82h	1
8	Krzesełko obrotowe z oparciem z drewna bukowego z nakładaną tapicerką, z regulacją wysokości oparcia i podłokietników	Natura G209052	Tkanina II grupa	1
9	Krzesełko konferencyjne z oparciem z drewna bukowego, z podłokietnikami	Natura G207960	Tkanina II grupa	3
10	Żaluzje pionowe „verticale” z atestem na trudnozapałność, wysokość 3 m, cena za m ²			4,5

G11 WKT Pokój Kierownika Przyjęcie interesantów w z. Transportu

	Nazwa	Typ	Wymiar	Ilość
1	Biurko kątowe typu „L” prawe	YB23/P	180/80x120/60x72h	1
2	Ostona frontowa biurka z blachy perforowanej	XM55	164x0,2x38,5h	1
3	Dostawka konferencyjna wzdłużna	YD44	180x35x72h	1
4	Kontener 4-szufladowy, z piórnikiem, z zamkiem centralnym, stanowi przedłużenie powierzchni roboczej biurka	RB00-1	43x60x72h	1
5	Wysoka szafa aktowa 5OH 2-drzwiowa z 3-punktowym zamkiem baskwilowym	SZ5120-0/R	80x43x189h	2
6	Wysoka szafa ubraniowa z półką, z 3-punktowym zamkiem baskwilowym	SZ5360-0/R	60x43x189h	1
7	Niska szafka aktowa 2OH, z zamkiem	SZ2120-0/R	80x43x82h	1
8	Krzesełko obrotowe z oparciem z drewna bukowego z nakładaną tapicerką, z regulacją wysokości oparcia i podłokietników	Natura G209052	Tkanina II grupa	1
9	Krzesełko konferencyjne z oparciem z drewna bukowego, z podłokietnikami	Natura G207960	Tkanina II grupa	3
10	Żaluzje pionowe „verticale” z atestem na trudnozapałność, wysokość 3 m, cena za m ²			7,2

G29 Aneks socjalny

	Nazwa	Typ	Wymiar	Ilość
1	Meble kuchenne (2 szafki stojące niskie, 2 szafki wiszące, lodówka poj. 150l, 50/122/58)			1

G39 Aneks socjalny

	Nazwa	Typ	Wymiar	Ilość
1	Meble kuchenne (5 szafek stojących niskich, 5 szafek wiszących, lodówka poj. 150l, 50/122/58)			1
2	Krzesełko socjalne	Twist 240-N2	Sklejka	10
3	Stolik socjalny	FB04-0	140x80x72h	2

G40 – Obsługa interesantów w zakresie zmian Wydawanie dowodów rejestracyjnych

	Nazwa	Typ	Wymiar	Ilość
1	Zabudowa lady według projektu			1
2	Szafka boczna z drzwiami przesuwymi z zamkiem, przedłużająca powierzchnię roboczą lady	SZ1770	160x43x72h	19
3	Wysoka szafa aktowa 5OH 2-drzwiowa z 3-punktowym zamkiem baskwilowym	SZ5120-0/R	80x43x189h	16
4	Niska szafka aktowa 2OH, z zamkiem	SZ2120-0/R	80x43x82h	4
5	Krzesełko obrotowe z oparciem z perforowanego poliuretanu z nakładaną tapicerką, z regulacją wysokości oparcia i podłokietników	Reality R209022	Tkanina II grupa	19
6	Krzesełko dla oczekujących	Twist 240-N2		60
7	Łącznik do krzeseł	SR		49
8	Okrągły stolik okolicznościowy na nodze talerzowej	ST010	śr. 80x72h	6
9	Kwadratowy stolik na nodze talerzowej, do wypełniania druków	ST110**	60x60x72h	10

G51 Aneks socjalny

	Nazwa	Typ	Wymiar	Ilość
1	Meble kuchenne (5 szafek niskich stojących, 5 szafek wiszących, lodówka poj. 150l, 50/122/58)			1
2	Krzesełko socjalne	Twist 240-N2	Sklejka	6
3	Stolik socjalny	FB04-0	140x80x72h	1

G60 WKT Ob. int. zatr. praw jazdy

	Nazwa	Typ	Wymiar	Ilość
1	Zabudowa lady według projektu			1
2	Niska szafka aktowa 2OH, z zamkiem	SZ2120-0/R	80x43x82h	2
3	Wysoka szafa aktowa 5OH 2-drzwiowa z 3-punktowym zamkiem baskwilowym	SZ5120-0/R	80x43x189h	2
4	Krzesełko obrotowe z oparciem z perforowanego poliuretanu z nakładaną tapicerką, z regulacją wysokości oparcia i podłokietników	Reality R209022	Tkanina II grupa	2
5	Żaluzje pionowe „verticale” z atestem na trudnozapałność, wysokość 3 m, cena za m ²			7,2

G61 WKT Ob. int. zatr. praw jazdy

	Nazwa	Typ	Wymiar	Ilość
1	Zabudowa lady według projektu			1
2	Niska szafka aktowa 2OH, z zamkiem	SZ2120-0/R	80x43x82h	2
3	Wysoka szafa aktowa 5OH 2-drzwiowa z 3-punktowym zamkiem baskwilowym Krzesło obrotowe z oparciem z perforowanego poliuretanu z nakładaną	SZ5120-0/R	80x43x189h	2
4	tapicerką, z regulacją wysokości oparcia i podłokietników	Reality R209022	Tkanina II grupa	2
5	Zaluzje pionowe „verticale” z atestem na trudnozapałność, wysokość 3 m, cena za m ²			7,2

G62 Ob.int.zatr.praw jazdy, Ob.przyjęcie praw jazdy Wprowadzenie wniosków

	Nazwa	Typ	Wymiar	Ilość
1	Zabudowa lady według projektu			1
2	Szafka boczna z drzwiami przesuwymi z zamkiem, przedłużająca powierzchnię roboczą lady	SZ1770	160x43x72h	4
3	Niska szafka aktowa 2OH, z zamkiem	SZ2120-0/R	80x43x82h	8
4	Wysoka szafa aktowa 5OH 2-drzwiowa z 3-punktowym zamkiem baskwilowym Krzesło obrotowe z oparciem z perforowanego poliuretanu z nakładaną	SZ5120-0/R	80x43x189h	3
5	tapicerką, z regulacją wysokości oparcia i podłokietników	Reality R209022	Tkanina II grupa	6
6	Krzesło dla oczekujących	Twist 240-N2	Sklejka	12
7	Łącznik do krzeseł	SR		11
8	Zaluzje pionowe „verticale” z atestem na trudnozapałność, wysokość 3 m, cena za m ²			18,9

G67 WKT Pokój Zastępcy Naczelnika

	Nazwa	Typ	Wymiar	Ilość
1	Biuurko łukowe	YB71	180x90x72h	1
2	Ostona frontowa biurka z blachy perforowanej	XM55	164x0,2x38,5h	1
3	Dostawka łącząca biurko z szafką-pomocnikiem	YD22/N	120x43x72h	1
4	Szafka-pomocnik z drzwiami przesuwymi z zamkiem, przedłużająca powierzchnię roboczą biurka	SZ1570	120x43x72h	1
5	Kontener 3-szufladowy, z piórnikiem, z zamkiem centralnym	SIG 91	43x60x63h	1
6	Wysoka szafa aktowa 5OH 2-drzwiowa z 3-punktowym zamkiem baskwilowym	SZ5120-0/R	80x43x189h	2
7	Wysoka szafa ubraniowa z półką, z 3-punktowym zamkiem baskwilowym	SZ5360-0/R	60x43x189h	1
8	Zestaw komód (2-drzwiowa zamykana 3OH z 3-punktowym zamkiem baskwilowym, witryna 3OH, narożnik ¼ koła z półkami)	SZ3120-0/R+SZ3130-0/R+SZ3200/R	200x43x118h	1
9	Krzesło obrotowe z oparciem z drewna bukowego z nakładaną tapicerką, z regulacją wysokości oparcia i podłokietników	Natura G209052	Tkanina II grupa	1
10	Krzesło konferencyjne z oparciem z drewna bukowego z nakładaną tapicerką, z podłokietnikami	Natura G210852	Tkanina II grupa	2
11	Zaluzje pionowe „verticale” z atestem na trudnozapałność, wysokość 3 m, cena za m ²			7,2

G69 WKT Pokój Naczelnika

	Nazwa	Typ	Wymiar	Ilość
1	Biuurko łukowe	YB71	180x90x72h	1
2	Ostona frontowa biurka z blachy perforowanej	XM55	164x0,2x38,5h	1
3	Dostawka łącząca biurko z szafką-pomocnikiem	YD22/N	120x43x72h	1
4	Szafka-pomocnik z drzwiami przesuwymi z zamkiem, przedłużająca powierzchnię roboczą biurka	SZ1570	120x43x72h	1
5	Kontener 3-szufladowy, z piórnikiem, z zamkiem centralnym	SIG 91	43x60x63h	1
6	Wysoka szafa aktowa 5OH 2-drzwiowa z 3-punktowym zamkiem baskwilowym	SZ5120-0/R	80x43x189h	2
7	Wysoka szafa ubraniowa z półką, z 3-punktowym zamkiem baskwilowym	SZ5360-0/R	60x43x189h	1
8	Zestaw komód (2-drzwiowa zamykana 3OH z 3-punktowym zamkiem baskwilowym, witryna 3OH, narożnik ¼ koła z półkami)	SZ3120-0/R+SZ3130-0/R+SZ3200/R	200x43x118h	1
9	Krzesło obrotowe z oparciem z drewna bukowego z nakładaną tapicerką, z regulacją wysokości oparcia i podłokietników	Natura G209052	Tkanina II grupa	1
10	Krzesło konferencyjne z oparciem z drewna bukowego z nakładaną tapicerką, z podłokietnikami	Natura G210852	Tkanina II grupa	2
11	Zaluzje pionowe „verticale” z atestem na trudnozapałność, wysokość 3 m, cena za m ²			7,2

Parter**102 Komunikacja ogólna**

	Nazwa	Typ	Wymiar	Ilość
1	Krzesło dla oczekujących	Twist 240-N2		18
2	Łącznik do krzeseł	SR		12
3	Kwadratowy stolik na nodze talerzowej, do wypełniania druków	ST110**	60x60x72h	3

123 WZPS Gabinet Pracownika Socjalnego

	Nazwa	Typ	Wymiar	Ilość
1	Biuurko katowe typu „L” lewe	YB23/L	180/80x120/60x72h	1
2	Ostona frontowa biurka z blachy perforowanej	XM55	164x0,2x38,5h	1
3	Dostawka konferencyjna ¼ koła	YD32/P	117x120x72h	1
4	Kontener 4-szufladowy, z piórnikiem, z zamkiem centralnym, stanowi przedłużenie powierzchni roboczej biurka	RB00-1	43x60x72h	1
5	Wysoka szafa aktowa 5OH 2-drzwiowa z 3-punktowym zamkiem baskwilowym	SZ5120-0/R	80x43x189h	2
6	Wysoka szafa ubraniowa z półką, z 3-punktowym zamkiem baskwilowym	SZ5360-0/R	60x43x189h	1
7	Niska szafka aktowa 2OH, z zamkiem	SZ2120-0/R	80x43x82h	1

8	Krzeseł obrotowe z oparciem z drewna bukowego z nakładaną tapicerką, z regulacją wysokości oparcia i podłokietnikami	Natura G209052	Tkanina II grupa	1
9	Krzeseł konferencyjne z oparciem z drewna bukowego, z podłokietnikami	Natura G207960	Tkanina II grupa	3
10	Zaluzje pionowe „verticale” z atestem na trudnopalność, wysokość 3 m, cena za m ²			4,5

124 WZPS Punkt Informacyjny

	Nazwa	Typ	Wymiar	Ilość
1	Biurowo katowe typu „L” prawe	YB23/P	180/80x120/60x72h	1
2	Ochrona frontowa biurka z blachy perforowanej	XM55	164x0,2x38,5h	1
3	Dostawka konferencyjna ¼ koła	YD32/L	117x120x72h	1
4	Kontener 4-szufladowy, z piórnikiem, z zamkiem centralnym, stanowi przedłużenie powierzchni roboczej biurka	RB00-1	43x60x72h	1
5	Wysoka szafa aktowa 5OH 2-drzwiowa z 3-punktowym zamkiem baskwilowym	SZ5120-0/R	80x43x189h	2
6	Wysoka szafa ubraniowa z półką, z 3-punktowym zamkiem baskwilowym	SZ5360-0/R	60x43x189h	1
7	Niska szafka aktowa 2OH, z zamkiem	SZ2120-0/R	80x43x82h	1
8	Krzeseł obrotowe z oparciem z drewna bukowego z nakładaną tapicerką, z regulacją wysokości oparcia i podłokietnikami	Natura G209052	Tkanina II grupa	1
9	Krzeseł konferencyjne z oparciem z drewna bukowego, z podłokietnikami	Natura G207960	Tkanina II grupa	3
10	Zaluzje pionowe „verticale” z atestem na trudnopalność, wysokość 3 m, cena za m ²			7,2

125 WZPS Gabinet Lekarski (dorośli)

	Nazwa	Typ	Wymiar	Ilość
1	Biurowo katowe typu „L” prawe	YB23/P	180/80x120/60x72h	1
2	Ochrona frontowa biurka z blachy perforowanej	XM55	164x0,2x38,5h	1
3	Kontener 4-szufladowy, z piórnikiem, z zamkiem centralnym, stanowi przedłużenie powierzchni roboczej biurka	RB00-1	43x60x72h	1
4	Wysoka szafa aktowa 5OH 2-drzwiowa z 3-punktowym zamkiem baskwilowym	SZ5120-0/R	80x43x189h	2
5	Wysoka szafa ubraniowa z półką, z 3-punktowym zamkiem baskwilowym	SZ5360-0/R	60x43x189h	1
6	Krzeseł obrotowe z oparciem z perforowanego ppiuretanu z nakładaną tapicerką, z regulacją wysokości oparcia i podłokietnikami	Reality R209022	Tkanina II grupa	1
7	Krzeseł dla pacjenta z oparciem z perforowanego plastiku, na 4 nogach, bez podłokietników	Reality G208820	Tkanina II grupa	2
8	Zaluzje pionowe „verticale” z atestem na trudnopalność, wysokość 3 m, cena za m ²			7,2

126 WZPS Poczekalnia

	Nazwa	Typ	Wymiar	Ilość
1	Krzeseł dla oczekujących	Twist 240-N2	Sklejka	12
2	Łącznik do krzeseł	SR		10
3	Zaluzje pionowe „verticale” z atestem na trudnopalność, wysokość 3 m, cena za m ²			7,2

127 WZPS Gabinet Lekarski (dzieci)

	Nazwa	Typ	Wymiar	Ilość
1	Biurowo katowe typu „L” lewe	YB23/L	180/80x120/60x72h	1
2	Ochrona frontowa biurka z blachy perforowanej	XM55	164x0,2x38,5h	1
3	Kontener 4-szufladowy, z piórnikiem, z zamkiem centralnym, stanowi przedłużenie powierzchni roboczej biurka	RB00-1	43x60x72h	1
4	Wysoka szafa aktowa 5OH 2-drzwiowa z 3-punktowym zamkiem baskwilowym	SZ5120-0/R	80x43x189h	2
5	Wysoka szafa ubraniowa z półką, z 3-punktowym zamkiem baskwilowym	SZ5360-0/R	60x43x189h	1
6	Krzeseł obrotowe z oparciem z perforowanego ppiuretanu z nakładaną tapicerką, z regulacją wysokości oparcia i podłokietnikami	Reality R209022	Tkanina II grupa	1
7	Krzeseł dla pacjenta z oparciem z perforowanego plastiku, na 4 nogach, bez podłokietników	Reality G208820	Tkanina II grupa	2
8	Zaluzje pionowe „verticale” z atestem na trudnopalność, wysokość 3 m, cena za m ²			7,2

128 WZPS Gabinet Przewodniczącego Zespołu

	Nazwa	Typ	Wymiar	Ilość
1	Biurowo łukowe	YB71	180x90x72h	1
2	Ochrona frontowa biurka z blachy perforowanej	XM55	164x0,2x38,5h	1
3	Dostawka łącząca biurko z szafką-pomocnikiem	YD22/N	120x43x72h	1
4	Szafka-pomocnik z drzwiami przesuwymi z zamkiem, przedłużająca powierzchnię roboczą biurka	SZ1570	120x43x72h	1
5	Kontener 3-szufladowy, z piórnikiem, z zamkiem centralnym	SIG 91	43x60x63h	1
6	Wysoka szafa aktowa 5OH 2-drzwiowa z 3-punktowym zamkiem baskwilowym	SZ5120-0/R	80x43x189h	2
7	Wysoka szafa ubraniowa z półką, z 3-punktowym zamkiem baskwilowym	SZ5360-0/R	60x43x189h	1
8	Zestaw komód (2-drzwiowa zamykana 3OH z 3-punktowym zamkiem baskwilowym, witryna 3OH, narożnik ¼ koła z półkami)	SZ3120-0/R+SZ3130-0/R+SZ3200/R	200x43x118h	1
9	Krzeseł obrotowe z oparciem z perforowanego ppiuretanu z nakładaną tapicerką, z regulacją wysokości oparcia i podłokietnikami	Reality R209022	Tkanina II grupa	1
10	Krzeseł dla pacjenta z oparciem z perforowanego plastiku, na 4 nogach, bez podłokietników	Reality G208820	Tkanina II grupa	2
11	Zaluzje pionowe „verticale” z atestem na trudnopalność, wysokość 3 m, cena za m ²			7,2

137 Aneks socjalny

	Nazwa	Typ	Wymiar	Ilość
1	Meble kuchenne (3 szafki stojące niskie, 3 szafki wiszące, lodówka poj. 150l, 50/122/58)			1
2	Krzeseł socjalne	Twist 240-N2	Sklejka	4

3	Stolik socjalny	FB04-0	140x80x72h	1
---	-----------------	--------	------------	---

138 Palarnia

	Nazwa	Typ	Wymiar	Ilość
1	Krzesło socjalne	Twist 240-N2	Sklejka	4
2	Kwadratowy stół na nodze talerzowej	ST110	80x80x72h	2

140 Portiernia

	Nazwa	Typ	Wymiar	Ilość
1	Biuurko proste	YB04	160x80x72h	1
2	Biuurko proste płytke	YB13	140x60x72h	1
3	Kontener 3-szufladowy, z piórnikiem, z zamkiem centralnym	SIG 91	43x60x63h	1
4	Wysoka szafa aktowa 5OH 2-drzwiowa z 3-punktowym zamkiem baskwilowym	SZ5120-0/R	80x43x189h	1
5	Wysoka szafa ubraniowa z półką, z 3-punktowym zamkiem baskwilowym	SZ5360-0/R	60x43x189h	1
6	Krzesło obrotowe z oparciem z perforowanego poliuretanu z nakładaną tapicerką, z regulacją wysokości oparcia i podłokietników	Reality R209022	Tkanina II grupa	1
7	Zaluzje pionowe „verticale” z atestem na trudnopalność, wysokość 3 m, cena za m ²			7,2

148 WOK/Kasa

	Nazwa	Typ	Wymiar	Ilość
1	Zabudowa lady według projektu			2
2	Niska szafka aktowa 2OH, z zamkiem	SZ2120-0/R	80x43x82h	4
3	Krzesło obrotowe z oparciem z perforowanego poliuretanu z nakładaną tapicerką, z regulacją wysokości oparcia i podłokietników	Reality R209022	Tkanina II grupa	2
4	Zaluzje pionowe „verticale” z atestem na trudnopalność, wysokość 3 m, cena za m ²			7,2

149 WB Naczelnik Wydziału

	Nazwa	Typ	Wymiar	Ilość
1	Biuurko łukowe	YB71	180x90x72h	1
2	Ostona frontowa biurka z blachy perforowanej	XM55	164x0,2x38,5h	1
3	Dostawka łącząca biurko z szafką-pomocnikiem	YD22/N	120x43x72h	1
4	Szafka-pomocnik z drzwiami przesuwymi z zamkiem, przedłużająca powierzchnię roboczą biurka	SZ1570	120x43x72h	1
5	Kontener 3-szufladowy, z piórnikiem, z zamkiem centralnym	SIG 91	43x60x63h	1
6	Wysoka szafa aktowa 5OH 2-drzwiowa z 3-punktowym zamkiem baskwilowym	SZ5120-0/R	80x43x189h	2
7	Wysoka szafa ubraniowa z półką, z 3-punktowym zamkiem baskwilowym	SZ5360-0/R	60x43x189h	1
8	Zestaw komód (2-drzwiowa zamykana 3OH z 3-punktowym zamkiem baskwilowym, witryna 3OH, narożnik ¼ koła z półkami)	SZ3120-0/R+SZ3130-0/R+SZ3200/R	200x43x118h	1
9	Krzesło obrotowe z oparciem z drewna bukowego z nakładaną tapicerką, z regulacją wysokości oparcia i podłokietników	Natura G209052	Tkanina II grupa	1
10	Krzesło konferencyjne z oparciem z drewna bukowego z nakładaną tapicerką, z podłokietnikami	Natura G210852	Tkanina II grupa	2
11	Zaluzje pionowe „verticale” z atestem na trudnopalność, wysokość 3 m, cena za m ²			7,2

152 WB Pokój Kierownika Referatu

	Nazwa	Typ	Wymiar	Ilość
1	Biuurko katowe typu „L” prawe	YB23/P	180/80x120/60x72h	1
2	Ostona frontowa biurka z blachy perforowanej	XM55	164x0,2x38,5h	1
3	Dostawka konferencyjna ¼ koła	YD32/L	117x120x72h	1
4	Kontener 4-szufladowy, z piórnikiem, z zamkiem centralnym, stanowi przedłużenie powierzchni roboczej biurka	RB00-1	43x60x72h	1
5	Wysoka szafa aktowa 5OH 2-drzwiowa z 3-punktowym zamkiem baskwilowym	SZ5120-0/R	80x43x189h	2
6	Wysoka szafa ubraniowa z półką, z 3-punktowym zamkiem baskwilowym	SZ5360-0/R	60x43x189h	1
7	Niska szafka aktowa 2OH, z zamkiem	SZ2120-0/R	80x43x82h	1
8	Krzesło obrotowe z oparciem z drewna bukowego z nakładaną tapicerką, z regulacją wysokości oparcia i podłokietników	Natura G209052	Tkanina II grupa	1
9	Krzesło konferencyjne z oparciem z drewna bukowego, z podłokietnikami	Natura G207960	Tkanina II grupa	3
10	Zaluzje pionowe „verticale” z atestem na trudnopalność, wysokość 3 m, cena za m ²			7,2

155 Aneks socjalny

	Nazwa	Typ	Wymiar	Ilość
1	Meble kuchenne (5 szafek niskich stojących, 5 szafek wiszących, lodówka poj. 150l, 50/122/58)			1
2	Krzeseł socjalne	Twist 240-N2	Sklejka	6
3	Stolik socjalny	FB04-0	140x80x72h	1

171 POZRON Pokój Kierownika

	Nazwa	Typ	Wymiar	Ilość
1	Biurko kątowe typu „L” prawe	YB23/P	180/80x120/60x72h	1
2	Ostona frontowa biurka z blachy perforowanej	XM55	164x0,2x38,5h	1
3	Dostawka konferencyjna ¼ koła	YD32/L	117x120x72h	1
4	Kontener 4-szufladowy, z piórnikiem, z zamkiem centralnym, stanowi przedłużenie powierzchni roboczej biurka	RB00-1	43x60x72h	1
5	Wysoka szafa aktowa 5OH 2-drzwiowa z 3-punktowym zamkiem baskwilowym	SZ5120-0/R	80x43x189h	2
6	Wysoka szafa ubraniowa z półką, z 3-punktowym zamkiem baskwilowym	SZ5360-0/R	60x43x189h	1
7	Niska szafka aktowa 2OH, z zamkiem	SZ2120-0/R	80x43x82h	1
8	Krzeseł obrotowe z oparciem z drewna bukowego z nakładaną tapicerką, z regulacją wysokości oparcia i podłokietników	Natura G209052	Tkanina II grupa	1
9	Krzeseł konferencyjne z oparciem z drewna bukowego, z podłokietnikami	Natura G207960	Tkanina II grupa	3
10	Żaluzje pionowe „verticale” z atestem na trudnozapałność, wysokość 3 m, cena za m ²			7,2

175 Pokój Kierownika Referatu

	Nazwa	Typ	Wymiar	Ilość
1	Biurko kątowe typu „L” prawe	YB23/P	180/80x120/60x72h	1
2	Ostona frontowa biurka z blachy perforowanej	XM55	164x0,2x38,5h	1
3	Dostawka konferencyjna ¼ koła	YD32/L	117x120x72h	1
4	Kontener 4-szufladowy, z piórnikiem, z zamkiem centralnym, stanowi przedłużenie powierzchni roboczej biurka	RB00-1	43x60x72h	1
5	Wysoka szafa aktowa 5OH 2-drzwiowa z 3-punktowym zamkiem baskwilowym	SZ5120-0/R	80x43x189h	2
6	Wysoka szafa ubraniowa z półką, z 3-punktowym zamkiem baskwilowym	SZ5360-0/R	60x43x189h	1
7	Niska szafka aktowa 2OH, z zamkiem	SZ2120-0/R	80x43x82h	1
8	Krzeseł obrotowe z oparciem z drewna bukowego z nakładaną tapicerką, z regulacją wysokości oparcia i podłokietników	Natura G209052	Tkanina II grupa	1
9	Krzeseł konferencyjne z oparciem z drewna bukowego, z podłokietnikami	Natura G207960	Tkanina II grupa	3
10	Żaluzje pionowe „verticale” z atestem na trudnozapałność, wysokość 3 m, cena za m ²			7,2

187 NB Pokój Kierownika

	Nazwa	Typ	Wymiar	Ilość
1	Biurko kątowe typu „L” prawe	YB23/P	180/80x120/60x72h	1
2	Ostona frontowa biurka z blachy perforowanej	XM55	164x0,2x38,5h	1
3	Dostawka konferencyjna ¼ koła	YD32/L	117x120x72h	1
4	Kontener 4-szufladowy, z piórnikiem, z zamkiem centralnym, stanowi przedłużenie powierzchni roboczej biurka	RB00-1	43x60x72h	1
5	Wysoka szafa aktowa 5OH 2-drzwiowa z 3-punktowym zamkiem baskwilowym	SZ5120-0/R	80x43x189h	2
6	Wysoka szafa ubraniowa z półką, z 3-punktowym zamkiem baskwilowym	SZ5360-0/R	60x43x189h	1
7	Niska szafka aktowa 2OH, z zamkiem	SZ2120-0/R	80x43x82h	1
8	Krzeseł obrotowe z oparciem z drewna bukowego z nakładaną tapicerką, z regulacją wysokości oparcia i podłokietników	Natura G209052	Tkanina II grupa	1
9	Krzeseł konferencyjne z oparciem z drewna bukowego, z podłokietnikami	Natura G207960	Tkanina II grupa	3
10	Żaluzje pionowe „verticale” z atestem na trudnozapałność, wysokość 3 m, cena za m ²			7,2

190 Pokój dyrektora

	Nazwa	Typ	Wymiar	Ilość
1	Biurko łukowe	YB71	180x90x72h	1
2	Ostona frontowa biurka z blachy perforowanej	XM55	164x0,2x38,5h	1
3	Dostawka łącząca biurko z szafką-pomocnikiem	YD22/N	120x43x72h	1
4	Szafka-pomocnik z drzwiami przesuwymi z zamkiem, przedłużająca powierzchnię roboczą biurka	SZ1570	120x43x72h	1
5	Kontener 3-szufladowy, z piórnikiem, z zamkiem centralnym	SIG 91	43x60x63h	1
6	Wysoka szafa aktowa 5OH 2-drzwiowa z 3-punktowym zamkiem baskwilowym	SZ5120-0/R	80x43x189h	2
7	Wysoka szafa ubraniowa z półką, z 3-punktowym zamkiem baskwilowym	SZ5360-0/R	60x43x189h	1
8	Zestaw komód (2-drzwiowa zamykana 3OH z 3-punktowym zamkiem baskwilowym, witryna 3OH, narożnik ¼ koła z półkami)	SZ3120-0/R+SZ3130-0/R+SZ3200/R	200x43x118h	1
9	Krzeseł obrotowe z oparciem z drewna bukowego z nakładaną tapicerką, z regulacją wysokości oparcia i podłokietników	Natura G209052	Tkanina II grupa	1
10	Krzeseł konferencyjne z oparciem z drewna bukowego z nakładaną tapicerką, z podłokietnikami	Natura G210852	Tkanina II grupa	2
11	Żaluzje pionowe „verticale” z atestem na trudnozapałność, wysokość 3 m, cena za m ²			7,2

197 WOK Biuro Obsługi Klienta

	Nazwa	Typ	Wymiar	Ilość
1	Zabudowa lady według projektu			1
2	Niska szafka aktowa 2OH, z zamkiem	SZ2120-0/R	80x43x82h	3
3	Wysoka szafa aktowa 5OH 2-drzwiowa z 3-punktowym zamkiem baskwilowym	SZ5120-0/R	80x43x189h	3
4	Niska szafka aktowa 1,5 OH z drzwiami żaluzjowymi, z zamkiem	SZ1488-0	100x60x72h	1
5	Krzeseł obrotowe z oparciem z perforowanego ppiuretanu z nakładaną tapicerką, z regulacją wysokości oparcia i podłokietników	Reality R209022	Tkanina II grupa	4

1 Piętro**202 Miejsca dla oczekujących**

	Nazwa	Typ	Wymiar	Ilość
1	Krzesełko dla oczekujących	Twist 240-N2	Sklejka	30
2	Łącznik do krzeseł	SR		27
3	Okrągły stolik okolicznościowy na nodze talerzowej	ST010	śr. 80x72h	2
4	Kwadratowy stolik na nodze talerzowej, do wypełniania druków	ST110**	60x60x72h	3

214 RGN Pokój Naczelnika

	Nazwa	Typ	Wymiar	Ilość
1	Biurowisko kątowe typu „L” prawe	YB23/P	180/80x120/60x72h	1
2	Ostona frontowa biurka z blachy perforowanej	XM55	164x0,2x38,5h	1
3	Dostawka konferencyjna ¼ koła	YD32/L	117x120x72h	1
4	Kontener 4-szufladowy, z piórnikiem, z zamkiem centralnym, stanowi przedłużenie powierzchni roboczej biurka	RB00-1	43x60x72h	1
5	Wysoka szafa aktowa 5OH 2-drzwiowa z 3-punktowym zamkiem baskwilowym	SZ5122-0/R	80x43x189h	2
6	Wysoka szafa ubraniowa z półką, z 3-punktowym zamkiem baskwilowym	SZ5360-0/R	60x43x189h	1
7	Zestaw komód (witryna 3OH, narożnik ¼ koła z półkami)	SZ3130-0/R+SZ3200/R	120x43x118h	1
8	Krzesełko obrotowe z oparciem z drewna bukowego z nakładaną tapicerką, z regulacją wysokości oparcia i podłokietnikami	Natura G209052	Tkanina II grupa	1
9	Krzesełko konferencyjne z oparciem z drewna bukowego z nakładaną tapicerką, z podłokietnikami	Natura G210852	Tkanina II grupa	3
10	Zaluzje pionowe „verticale” z atestem na trudnozapałność, wysokość 3 m, cena za m ²			7,2

216 RGN Pokój Zastępcy Naczelnika

	Nazwa	Typ	Wymiar	Ilość
1	Biurowisko łukowe	YB71	180x90x72h	1
2	Ostona frontowa biurka z blachy perforowanej	XM55	164x0,2x38,5h	1
3	Dostawka łącząca biurko z szafką-pomocnikiem	YD22/N	120x43x72h	1
4	Szafka-pomocnik z drzwiami przesuwymi z zamkiem, przedłużająca powierzchnię roboczą biurka	SZ1570	120x43x72h	1
5	Kontener 3-szufladowy, z piórnikiem, z zamkiem centralnym	SIG 91	43x60x63h	1
6	Wysoka szafa aktowa 5OH 4-drzwiowa z 3-punktowym zamkiem baskwilowym	SZ5122-0/R	80x43x189h	2
7	Wysoka szafa ubraniowa z półką, z 3-punktowym zamkiem baskwilowym	SZ5360-0/R	60x43x189h	1
8	Zestaw komód (2-drzwiowa zamykana 3OH z 3-punktowym zamkiem baskwilowym, witryna 3OH, narożnik ¼ koła z półkami)	SZ3120-0/R+SZ3130-0/R+SZ3200/R	200x43x118h	1
9	Krzesełko obrotowe z oparciem z drewna bukowego z nakładaną tapicerką, z regulacją wysokości oparcia i podłokietnikami	Natura G209052	Tkanina II grupa	1
10	Krzesełko konferencyjne z oparciem z drewna bukowego z nakładaną tapicerką, z podłokietnikami	Natura G210852	Tkanina II grupa	2
11	Zaluzje pionowe „verticale” z atestem na trudnozapałność, wysokość 3 m, cena za m ²			7,2

237 Aneks socjalny

	Nazwa	Typ	Wymiar	Ilość
1	Meble kuchenne (5 szafek niskich stojących, 5 szafek wiszących, lodówka poj. 150l, 50/122/58)			1
2	Krzesełko socjalne	Twist 240-N2	Sklejka	10
3	Stolik socjalny	FB04-0	140x80x72h	2

253 PODGK Pokój Kierownika

	Nazwa	Typ	Wymiar	Ilość
1	Biurowisko kątowe typu „L” lewe	YB23/L	180/80x120/60x72h	1
2	Ostona frontowa biurka z blachy perforowanej	XM55	164x0,2x38,5h	1
3	Dostawka konferencyjna ¼ koła	YD32/P	117x120x72h	1
4	Kontener 4-szufladowy, z piórnikiem, z zamkiem centralnym, stanowi przedłużenie powierzchni roboczej biurka	RB00-1	43x60x72h	1
5	Wysoka szafa aktowa 5OH 2-drzwiowa z 3-punktowym zamkiem baskwilowym	SZ5120-0/R	80x43x189h	2
6	Wysoka szafa ubraniowa z półką, z 3-punktowym zamkiem baskwilowym	SZ5360-0/R	60x43x189h	1
7	Niska szafka aktowa 2OH, z zamkiem	SZ2120-0/R	80x43x82h	1
8	Krzesełko obrotowe z oparciem z drewna bukowego z nakładaną tapicerką, z regulacją wysokości oparcia i podłokietnikami	Natura G209052	Tkanina II grupa	1
9	Krzesełko konferencyjne z oparciem z drewna bukowego, z podłokietnikami	Natura G207960	Tkanina II grupa	3
10	Zaluzje pionowe „verticale” z atestem na trudnozapałność, wysokość 3 m, cena za m ²			7,2

257 Aneks socjalny

	Nazwa	Typ	Wymiar	Ilość
1	Meble kuchenne (5 szafek niskich stojących, 5 szafek wiszących, lodówka poj. 150l, 50/122/58)			1
2	Krzeseł socjalne	Twist 240-N2	Sklejka	6
3	Stolik socjalny	FB04-0	140x80x72h	1

285 REK Pokój Kierownika

	Nazwa	Typ	Wymiar	Ilość
1	Biuurko kątowe typu „L” lewe	YB23/L	180/80x120/60x72h	1
2	Ostona frontowa biurka z blachy perforowanej	XM55	164x0,2x38,5h	1
3	Dostawka konferencyjna ¼ koła	YD32/P	117x120x72h	1
4	Kontener 4-szufladowy, z piórnikiem, z zamkiem centralnym, stanowi przedłużenie powierzchni roboczej biurka	RB00-1	43x60x72h	1
5	Wysoka szafa aktowa 5OH 2-drzwiowa z 3-punktowym zamkiem baskwilowym	SZ5120-0/R	80x43x189h	4
6	Wysoka szafa ubraniowa z półką, z 3-punktowym zamkiem baskwilowym	SZ5360-0/R	60x43x189h	1
7	Krzeseł obrotowe z oparciem z drewna bukowego z nakładaną tapicerką, z regulacją wysokości oparcia i podłokietników	Natura G209052	Tkanina II grupa	1
8	Krzeseł konferencyjne z oparciem z drewna bukowego, z podłokietnikami	Natura G207960	Tkanina II grupa	3
9	Zaluzje pionowe „verticale” z atestem na trudnopalność, wysokość 3 m, cena za m ²			4,5

2 Piętro

302 Miejsca dla oczekujących

	Nazwa	Typ	Wymiar	Ilość
1	Krzeseł dla oczekujących	Twist 240-N2	Sklejka	28
2	Łącznik do krzeseł	SR		22
3	Okragły stolik okolicznościowy na nodze talerzowej	ST010	śr. 80x72h	2
4	Kwadratowy stolik na nodze talerzowej, do wypełniania druków	ST110**	60x60x72h	4

313 PZD Pokój Dyrektora

	Nazwa	Typ	Wymiar	Ilość
1	Biuurko proste	SIG 21	200x90x72h	1
2	Szafka-pomocnik do biurka	SIG 11	120x60x65h	1
3	Kontener 3-szufladowy, z piórnikiem, z zamkiem centralnym	SIG 91	43x60x63h	1
4	Wysoka szafa aktowa 5OH 4-drzwiowa z 3-punktowymi zamkami baskwilowymi	SIG S51-N	160x46x192h	1
5	Niska komoda aktowa 2OH 4-drzwiowa (w tym 2 drzwi szklanych w ramce aluminiowej) z 2 zamkami	SIG S21-N-A**	160x46x86h	1
6	Stół konferencyjny	SIG 46 **	200x90x74h	1
7	Fotel obrotowy, z regulacją głębokości siedziska, podparcia lędźwiowego, chromowanymi podłokietnikami i podstawą	Laser 690-SYS BR450-N6 F40-N6 P BO	Tkanina IV grupa	1
8	Krzeseł konferencyjne na 4 chromowanych nóżkach kwadratowych, z podłokietnikami	Laser 680-K-N4	Tkanina IV grupa	6
9	Zaluzje pionowe „verticale” z atestem na trudnopalność, wysokość 3 m, cena za m ²			14,4

314 PZD - pokój pracowniczy

	Nazwa	Typ	Wymiar	Ilość
1	Biuurko kątowe typu „L” lewe	YB23/L	180/80x120/60x72h	1
2	Ostona frontowa biurka z blachy perforowanej	XM55	164x0,2x38,5h	1
3	Dostawka konferencyjna ¼ koła	YL02/P	80x60x72h	1
4	Nadstawka recepcyjna na biuurko	XN04	80x30x30h	1
5	Niska szafka aktowa 1,5 OH z drzwiami przesuwными – przedłużenie powierzchni roboczej biurka, z zamkiem	SZ1477	100x60x72h	1
6	Wysoka szafa ubraniowa z półką, z 3-punktowym zamkiem baskwilowym	SZ5360-0/R	60x43x189h	1
7	Niska szafka aktowa 2OH, z zamkiem	SZ2120-0/R	80x43x82h	2
8	Krzeseł obrotowe z oparciem z drewna bukowego z nakładaną tapicerką, z regulacją wysokości oparcia i podłokietników	Natura G209052	Tkanina II grupa	1
9	Fotel	Kubik/1	Skóra	1
10	Zaluzje pionowe „verticale” z atestem na trudnopalność, wysokość 3 m, cena za m ²			7,2

315 PZD Pokój Zastępcy Dyrektora

	Nazwa	Typ	Wymiar	Ilość
1	Biuurko proste	SIG 21	200x90x72h	1
2	Stolik-przystawka konferencyjna	SIG 31	90x90x72h	1
3	Kontener 3-szufladowy, z piórnikiem, z zamkiem centralnym	SIG 91	43x60x63h	1
4	Wysoka szafa aktowa 5OH 4-drzwiowa z 3-punktowymi zamkami baskwilowymi	SIG S51-N	160x46x192h	1
5	Niska komoda aktowa 2OH 4-drzwiowa (w tym 2 drzwi szklanych w ramce aluminiowej) z 2 zamkami	SIG S21-N-A**	160x46x86h	1
6	Fotel obrotowy, z regulacją głębokości siedziska, podparcia lędźwiowego, chromowanymi podłokietnikami i podstawą	Laser 690-SYS BR450-N6 F40-N6 P BO	Tkanina IV grupa	1
7	Krzeseł konferencyjne na 4 chromowanych nóżkach kwadratowych, z podłokietnikami	Laser 680-K-N4	Tkanina IV grupa	3
8	Zaluzje pionowe „verticale” z atestem na trudnopalność, wysokość 3 m, cena za m ²			7,2

325 PZD Pokój Kierownika Sekcji Planowania

	Nazwa	Typ	Wymiar	Ilość
1	Biurko katowe typu „L” lewe	YB21/L	160/80x120/60x72h	1
2	Oslona frontowa biurka z blachy perforowanej	XM54	144x0,2x38,5h	1
3	Dostawka konferencyjna ¼ koła	YD32/P	117x120x72h	1
4	Kontener 4-szufladowy, z piórnikiem, z zamkiem centralnym, stanowi przedłużenie powierzchni roboczej biurka	RB00-1	43x60x72h	1
5	Wysoka szafa aktowa 5OH 4-drzwiowa z 3-punktowym zamkiem baskwilowym	SZ5122-0/R	80x43x189h	2
6	Wysoka szafa ubraniowa z półką, z 3-punktowym zamkiem baskwilowym	SZ5360-0/R	60x43x189h	1
7	Niska szafka aktowa 2OH, z zamkiem	SZ2120-0/R	80x43x82h	1
8	Krzeseł obrotowe z oparciem z drewna bukowego z nakładaną tapicerką, z regulacją wysokości oparcia i podłokietników	Natura G209052	Tkanina II grupa	1
9	Krzeseł konferencyjne z oparciem z drewna bukowego, z podłokietnikami	Natura G207960	Tkanina II grupa	3
10	Żaluzje pionowe „verticale” z atestem na trudnozapałność, wysokość 3 m, cena za m ²			7,2

328 PZD Pokój Kierownika Sekcji Dróg

	Nazwa	Typ	Wymiar	Ilość
1	Biurko katowe typu „L” lewe	YB21/L	160/80x120/60x72h	1
2	Oslona frontowa biurka z blachy perforowanej	XM54	144x0,2x38,5h	1
3	Dostawka konferencyjna ¼ koła	YD32/P	117x120x72h	1
4	Kontener 4-szufladowy, z piórnikiem, z zamkiem centralnym, stanowi przedłużenie powierzchni roboczej biurka	RB00-1	43x60x72h	1
5	Wysoka szafa aktowa 5OH 4-drzwiowa z 3-punktowym zamkiem baskwilowym	SZ5122-0/R	80x43x189h	2
6	Wysoka szafa ubraniowa z półką, z 3-punktowym zamkiem baskwilowym	SZ5360-0/R	60x43x189h	1
7	Niska szafka aktowa 2OH, z zamkiem	SZ2120-0/R	80x43x82h	1
8	Krzeseł obrotowe z oparciem z drewna bukowego z nakładaną tapicerką, z regulacją wysokości oparcia i podłokietników	Natura G209052	Tkanina II grupa	1
9	Krzeseł konferencyjne z oparciem z drewna bukowego, z podłokietnikami	Natura G207960	Tkanina II grupa	3
10	Żaluzje pionowe „verticale” z atestem na trudnozapałność, wysokość 3 m, cena za m ²			7,2

336 Aneks socjalny

	Nazwa	Typ	Wymiar	Ilość
1	Meble kuchenne (5 szafek niskich stojących, 5 szafek wiszących, lodówka poj. 150l, 50/122/58)			1
2	Krzeseł socjalne	Twist 240-N2	Sklejka	10
3	Stolik socjalny	FB04-0	140x80x72h	2

337 Aneks socjalny

	Nazwa	Typ	Wymiar	Ilość
1	Meble kuchenne (8 szafek niskich stojących, 8 szafek wiszących, lodówka poj. 150l, 50/122/58)			1
2	Żaluzje pionowe „verticale” z atestem na trudnozapałność, wysokość 3 m, cena za m ²			4,5

338 SK Mała Salka Konferencyjna

	Nazwa	Typ	Wymiar	Ilość
1	Stół konferencyjny ze składanym stelażem	TA010	160x80x72h	3
2	Krzeseł konferencyjne z oparciem z perforowanego plastiku, na 4 nogach, z podłokietnikami	Reality G209822	Tkanina II grupa	14
3	Żaluzje pionowe „verticale” z atestem na trudnozapałność, wysokość 3 m, cena za m ²			7,2

339 SK Mała Salka Konferencyjna

	Nazwa	Typ	Wymiar	Ilość
1	Stół konferencyjny ze składanym stelażem	TA010	160x80x72h	6
2	Stół konferencyjny ze składanym stelażem	TA010**	80x80x72h	1
2	Krzeseł konferencyjne z oparciem z perforowanego plastiku, na 4 nogach, z podłokietnikami	Reality G209822	Tkanina II grupa	23
4	Żaluzje pionowe „verticale” z atestem na trudnozapałność, wysokość 3 m, cena za m ²			14,4

340 SK Mała Salka Konferencyjna

	Nazwa	Typ	Wymiar	Ilość
1	Stół konferencyjny ze składanym stelażem	TA010	160x80x72h	6
2	Stół konferencyjny ze składanym stelażem	TA010**	80x80x72h	1
2	Krzeseł konferencyjne z oparciem z perforowanego plastiku, na 4 nogach, z podłokietnikami	Reality G209822	Tkanina II grupa	23
4	Żaluzje pionowe „verticale” z atestem na trudnozapałność, wysokość 3 m, cena za m ²			11,7

341 SK Sala Szkoleń

	Nazwa	Typ	Wymiar	Ilość
1	Krzeseł konferencyjne z oparciem z perforowanego plastiku, na 4 nogach, bez podłokietników	Reality G208820	Tkanina II grupa	4
2	Stół konferencyjny	FB04-0	160x80x72h	2
3	Stół konferencyjny	FB14-0	160x60x72h	15
4	Krzeseł konferencyjne z trójkątnym oparciem z perforowanego plastiku, na 4 nogach, z podłokietnikami	Vito G229610	Tkanina II grupa	30
5	Żaluzje pionowe „verticale” z atestem na trudnozapałność, wysokość 3 m, cena za m ²			7,2

350 INF Pokój Kierownika

	Nazwa	Typ	Wymiar	Ilość
1	Biuurko łukowe	YB71	180x90x72h	1
2	Oslona frontowa biurka z blachy perforowanej	XM55	164x0,2x38,5h	1
3	Dostawka łącząca biurko z szafką-pomocnikiem	YD22/N	120x43x72h	1
4	Szafka-pomocnik z drzwiami przesuwymi z zamkiem, przedłużająca powierzchnię roboczą biurka	SZ1570	120x43x72h	1
5	Kontener 3-szufladowy, z piórnikiem, z zamkiem centralnym	SIG 91	43x60x63h	1
6	Wysoka szafa aktowa 5OH 4-drzwiowa z 3-punktowym zamkiem baskwilowym	SZ5122-0/R	80x43x189h	2
7	Wysoka szafa ubraniowa z półką, z 3-punktowym zamkiem baskwilowym	SZ5360-0/R	60x43x189h	1
8	Zestaw komód (2-drzwiowa zamykana 3OH z 3-punktowym zamkiem baskwilowym, witryna 3OH, narożnik ¼ koła z półkami)	SZ3120-0/R+SZ3130-0/R+SZ3200/R	200x43x118h	1
9	Krzeseło obrotowe z oparciem z drewna bukowego z nakładaną tapicerką, z regulacją wysokości oparcia i podłokietników	Natura G209052	Tkanina II grupa	1
10	Krzeseło konferencyjne z oparciem z drewna bukowego, z podłokietnikami	Natura G207960	Tkanina II grupa	2
11	Zaluzje pionowe „verticale” z atestem na trudnozapałność, wysokość 3 m, cena za m ²			7,2

353 Aneks socjalny

	Nazwa	Typ	Wymiar	Ilość
1	Meble kuchenne (5 szafek niskich stojących, 5 szafek wiszących, lodówka poj. 150l, 50/122/58)			1
2	Krzeseło socjalne	Twist 240-N2	Sklejka	6
3	Stolik socjalny	FB04-0	140x80x72h	1

367 Pokój kierownika

	Nazwa	Typ	Wymiar	Ilość
1	Biuurko kątowe typu „L” lewe	YB23/L	180/80x120/60x72h	1
2	Oslona frontowa biurka z blachy perforowanej	XM55	164x0,2x38,5h	1
3	Dostawka konferencyjna wzdłużna	YD44	180x35x72h	1
4	Kontener 4-szufladowy, z piórnikiem, z zamkiem centralnym, stanowi przedłużenie powierzchni roboczej biurka	RB00-1	43x60x72h	1
5	Wysoka szafa aktowa 5OH 4-drzwiowa z 3-punktowym zamkiem baskwilowym	SZ5122-0/R	80x43x189h	1
6	Wysoka szafa ubraniowa z półką, z 3-punktowym zamkiem baskwilowym	SZ5360-0/R	60x43x189h	1
7	Krzeseło obrotowe z oparciem z drewna bukowego z nakładaną tapicerką, z regulacją wysokości oparcia i podłokietników	Natura G209052	Tkanina II grupa	1
8	Krzeseło konferencyjne z oparciem z drewna bukowego, z podłokietnikami	Natura G207960	Tkanina II grupa	3
9	Zaluzje pionowe „verticale” z atestem na trudnozapałność, wysokość 3 m, cena za m ²			4,5

369 Pokój Naczelnika Wydziału

	Nazwa	Typ	Wymiar	Ilość
1	Biuurko łukowe	YB71	180x90x72h	1
2	Oslona frontowa biurka z blachy perforowanej	XM55	164x0,2x38,5h	1
3	Dostawka łącząca biurko z szafką-pomocnikiem	YD22/N	120x43x72h	1
4	Szafka-pomocnik z drzwiami przesuwymi z zamkiem, przedłużająca powierzchnię roboczą biurka	SZ1570	120x43x72h	1
5	Kontener 3-szufladowy, z piórnikiem, z zamkiem centralnym	SIG 91	43x60x63h	1
6	Wysoka szafa aktowa 5OH 4-drzwiowa z 3-punktowym zamkiem baskwilowym	SZ5122-0/R	80x43x189h	2
7	Zestaw komód (witryna 3OH, narożnik ¼ koła z półkami)	SZ3130-0/R+SZ3200/R	120x43x118h	1
8	Krzeseło obrotowe z oparciem z drewna bukowego z nakładaną tapicerką, z regulacją wysokości oparcia i podłokietników	Natura G209052	Tkanina II grupa	1
9	Krzeseło konferencyjne z oparciem z drewna bukowego z nakładaną tapicerką, z podłokietnikami	Natura G210852	Tkanina II grupa	2
10	Zaluzje pionowe „verticale” z atestem na trudnozapałność, wysokość 3 m, cena za m ²			7,2

371 WO Pokój Kierownika

	Nazwa	Typ	Wymiar	Ilość
1	Biuurko kątowe typu „L” lewe	YB21/L	160/80x120/60x72h	1
2	Oslona frontowa biurka z blachy perforowanej	XM54	144x0,2x38,5h	1
3	Dostawka konferencyjna ¼ koła	YD32/P	117x120x72h	1
4	Kontener 4-szufladowy, z piórnikiem, z zamkiem centralnym, stanowi przedłużenie powierzchni roboczej biurka	RB00-1	43x60x72h	1
5	Wysoka szafa aktowa 5OH 4-drzwiowa z 3-punktowym zamkiem baskwilowym	SZ5122-0/R	80x43x189h	2
6	Wysoka szafa ubraniowa z półką, z 3-punktowym zamkiem baskwilowym	SZ5360-0/R	60x43x189h	1
7	Niska szafka aktowa 2OH, z zamkiem	SZ2120-0/R	80x43x82h	1
8	Krzeseło obrotowe z oparciem z drewna bukowego z nakładaną tapicerką, z regulacją wysokości oparcia i podłokietników	Natura G209052	Tkanina II grupa	1
9	Krzeseło konferencyjne z oparciem z drewna bukowego, z podłokietnikami	Natura G207960	Tkanina II grupa	3
10	Zaluzje pionowe „verticale” z atestem na trudnozapałność, wysokość 3 m, cena za m ²			7,2

372 WO Naczelnik

	Nazwa	Typ	Wymiar	Ilość
1	Biuurko łukowe	YB71	180x90x72h	1
2	Oslona frontowa biurka z blachy perforowanej	XM55	164x0,2x38,5h	1
3	Dostawka łącząca biurko z szafką-pomocnikiem	YD22/N	120x43x72h	1
4	Szafka-pomocnik z drzwiami przesuwymi z zamkiem, przedłużająca powierzchnię roboczą biurka	SZ1570	120x43x72h	1
5	Kontener 3-szufladowy, z piórnikiem, z zamkiem centralnym	SIG 91	43x60x63h	1
6	Wysoka szafa aktowa 5OH 4-drzwiowa z 3-punktowym zamkiem baskwilowym	SZ5122-0/R	80x43x189h	2

7	Wysoka szafa ubraniowa z półką, z 3-punktowym zamkiem baskwilowym	SZ5360-0/R	60x43x189h	1
8	Zestaw komód (2-drzwiowa zamykana 3OH z 3-punktowym zamkiem baskwilowym, witryna 3OH, narożnik ¼ koła z półkami)	SZ3120-0/R+SZ3130-0/R+SZ3200/R	200x43x118h	1
9	Krzesło obrotowe z oparciem z drewna bukowego z nakładaną tapicerką, z regulacją wysokości oparcia i podłokietnikami	Natura G209052	Tkanina II grupa	1
10	Krzesło konferencyjne z oparciem z drewna bukowego z nakładaną tapicerką, z podłokietnikami	Natura G210852	Tkanina II grupa	2
11	Zaluzje pionowe „verticale” z atestem na trudnozapałność, wysokość 3 m, cena za m ²			7,2

373 WO Pokój Kierownika

	Nazwa	Typ	Wymiar	Ilość
1	Biurko katowe typu „L” lewe	YB21/L	160/80x120/60x72h	1
2	Ośłona frontowa biurka z blachy perforowanej	XM54	144x0,2x38,5h	1
3	Dostawka konferencyjna ¼ koła	YD32/P	117x120x72h	1
4	Kontener 4-szufladowy, z piórnikiem, z zamkiem centralnym, stanowi przedłużenie powierzchni roboczej biurka	RB00-1	43x60x72h	1
5	Wysoka szafa aktowa 5OH 4-drzwiowa z 3-punktowym zamkiem baskwilowym	SZ5122-0/R	80x43x189h	2
6	Wysoka szafa ubraniowa z półką, z 3-punktowym zamkiem baskwilowym	SZ5360-0/R	60x43x189h	1
7	Niska szafka aktowa 2OH, z zamkiem	SZ2120-0/R	80x43x82h	1
8	Krzesło obrotowe z oparciem z drewna bukowego z nakładaną tapicerką, z regulacją wysokości oparcia i podłokietników	Natura G209052	Tkanina II grupa	1
9	Krzesło konferencyjne z oparciem z drewna bukowego, z podłokietnikami	Natura G207960	Tkanina II grupa	3
10	Zaluzje pionowe „verticale” z atestem na trudnozapałność, wysokość 3 m, cena za m ²			7,2

382 SK Sala Konferencyjna

	Nazwa	Typ	Wymiar	Ilość
1	Stół prezydialny	3xR-11	480x90x72h	1
2	Krzesło konferencyjne z oparciem z perforowanego plastiku, na 4 nogach, z podłokietnikami	Reality G209822	Tkanina II grupa	6
3	Fotel audytoryjny ze składanym pulpitem i mediaportem			118
4	Zaluzje pionowe „verticale” z atestem na trudnozapałność, wysokość 3 m, cena za m ²			53,1

383 Szatnia

	Nazwa	Typ	Wymiar	Ilość
1	Wieszak stojący na kółkach (30 haczyków)		165x70x170 h	6

3 Piętro**405 Biuro Rady Gabinet Przewodniczącego**

	Nazwa	Typ	Wymiar	Ilość
1	Biurko proste	SIG 21	200x90x72h	1
2	Stolik-przystawka konferencyjna	SIG 31	90x90x72h	1
3	Kontener 3-szufladowy, z piórnikiem, z zamkiem centralnym	SIG 91	43x60x63h	1
4	Wysoka szafa aktowa 5OH 4-drzwiowa z 3-punktowymi zamkami baskwilowymi	SIG S51-N	160x46x192h	1
5	Niska komoda aktowa 2OH 4-drzwiowa (w tym 2 drzwi szklanych) z 3-punktowym zamkiem baskwilowym	SIG S21-N**	160x46x86h	1
6	Fotel obrotowy, z regulacją głębokości siedziska, podparcia lędźwiowego, chromowanymi podłokietnikami i podstawą	Laser 690-SYS BR450-N6 F40-N6 P BO	Tkanina IV grupa	1
7	Krzesło konferencyjne na 4 chromowanych nóżkach kwadratowych, z podłokietnikami	Laser 680-K-N4	Tkanina IV grupa	3
8	Zaluzje pionowe „verticale” z atestem na trudnozapałność, wysokość 3 m, cena za m ²			7,2

407 Biuro Rady Pokój Naczelnika

	Nazwa	Typ	Wymiar	Ilość
1	Biurko proste	SIG 21	200x90x72h	1
2	Stolik-przystawka konferencyjna	SIG 31	90x90x72h	1
3	Kontener 3-szufladowy, z piórnikiem, z zamkiem centralnym	SIG 91	43x60x63h	1
4	Wysoka szafa aktowa 5OH 4-drzwiowa z 3-punktowymi zamkami baskwilowymi	SIG S51-N	160x46x192h	1
5	Niska komoda aktowa 2OH 4-drzwiowa (w tym 2 drzwi szklanych) z 3-punktowym zamkiem baskwilowym	SIG S21-N**	160x46x86h	1
6	Fotel obrotowy, z regulacją głębokości siedziska, podparcia lędźwiowego, chromowanymi podłokietnikami i podstawą	Laser 690-SYS BR450-N6 F40-N6 P BO	Tkanina IV grupa	1
7	Krzesło konferencyjne na 4 chromowanych nóżkach kwadratowych, z podłokietnikami	Laser 680-K-N4	Tkanina IV grupa	3
8	Zaluzje pionowe „verticale” z atestem na trudnozapałność, wysokość 3 m, cena za m ²			7,2

416 WOK Pokój Kierownika Prac

	Nazwa	Typ	Wymiar	Ilość
1	Biurko katowe typu „L” lewe	YB21/L	160/80x120/60x72h	1
2	Ośłona frontowa biurka z blachy perforowanej	XM54	144x0,2x38,5h	1
3	Dostawka konferencyjna „lizak”	A21	120x80x72h	1
4	Kontener 4-szufladowy, z piórnikiem, z zamkiem centralnym, stanowi przedłużenie powierzchni roboczej biurka	RB00-1	43x60x72h	1
5	Wysoka szafa aktowa 5OH 4-drzwiowa z 3-punktowym zamkiem baskwilowym	SZ5122-0/R	80x43x189h	2
6	Wysoka szafa ubraniowa z półką, z 3-punktowym zamkiem baskwilowym	SZ5360-0/R	60x43x189h	1
7	Niska szafka aktowa 2OH, z zamkiem	SZ2120-0/R	80x43x82h	1
8	Krzesło obrotowe z oparciem z drewna bukowego z nakładaną tapicerką, z regulacją wysokości oparcia i podłokietnikami	Natura G209052	Tkanina II grupa	1
9	Krzesło konferencyjne z oparciem z drewna bukowego, z podłokietnikami	Natura G207960	Tkanina II grupa	3

10	Zaluzje pionowe „verticale” z atestem na trudnozapałność, wysokość 3 m, cena za m ²			7,2
----	--	--	--	-----

418 WOK Pokój Kierownika Referatu

	Nazwa	Typ	Wymiar	Ilość
1	Biuurko kątowe typu „L” lewe	YB21/L	160/80x120/60x72h	1
2	Osiłona frontowa biurka z blachy perforowanej	XM54	144x0,2x38,5h	1
3	Dostawka konferencyjna „lizak”	A21	120x80x72h	1
4	Kontener 4-szufladowy, z piórnikiem, z zamkiem centralnym, stanowi przedłużenie powierzchni roboczej biurka	RB00-1	43x60x72h	1
5	Wysoka szafa aktowa 5OH 4-drzwiowa z 3-punktowym zamkiem baskwilowym	SZ5122-0/R	80x43x189h	2
6	Wysoka szafa ubraniowa z półką, z 3-punktowym zamkiem baskwilowym	SZ5360-0/R	60x43x189h	1
7	Niska szafka aktowa 2OH, z zamkiem	SZ2120-0/R	80x43x82h	1
8	Krzesło obrotowe z oparciem z drewna bukowego z nakładaną tapicerką, z regulacją wysokości oparcia i podłokietników	Natura G209052	Tkanina II grupa	1
9	Krzesło konferencyjne z oparciem z drewna bukowego, z podłokietnikami	Natura G207960	Tkanina II grupa	3
10	Zaluzje pionowe „verticale” z atestem na trudnozapałność, wysokość 3 m, cena za m ²			7,2

426 WOK Pokój Kierownika Referatu Gospodarczego

	Nazwa	Typ	Wymiar	Ilość
1	Biuurko kątowe typu „L” prawe	YB21/P	160/80x120/60x72h	1
2	Osiłona frontowa biurka z blachy perforowanej	XM54	144x0,2x38,5h	1
3	Dostawka konferencyjna ¼ koła	YD32/L	117x120x72h	1
4	Kontener 4-szufladowy, z piórnikiem, z zamkiem centralnym, stanowi przedłużenie powierzchni roboczej biurka	RB00-1	43x60x72h	1
5	Wysoka szafa aktowa 5OH 4-drzwiowa z 3-punktowym zamkiem baskwilowym	SZ5122-0/R	80x43x189h	2
6	Wysoka szafa ubraniowa z półką, z 3-punktowym zamkiem baskwilowym	SZ5360-0/R	60x43x189h	1
7	Niska szafka aktowa 2OH, z zamkiem	SZ2120-0/R	80x43x82h	1
8	Krzesło obrotowe z oparciem z drewna bukowego z nakładaną tapicerką, z regulacją wysokości oparcia i podłokietników	Natura G209052	Tkanina II grupa	1
9	Krzesło konferencyjne z oparciem z drewna bukowego, z podłokietnikami	Natura G207960	Tkanina II grupa	3
10	Zaluzje pionowe „verticale” z atestem na trudnozapałność, wysokość 3 m, cena za m ²			7,2

427 WOK Pokój Naczelnika

	Nazwa	Typ	Wymiar	Ilość
1	Biuurko łukowe	YB71	180x90x72h	1
2	Osiłona frontowa biurka z blachy perforowanej	XM55	164x0,2x38,5h	1
3	Dostawka łącząca biurko z szafką-pomocnikiem	YD22/N	120x43x72h	1
4	Kontener 3-szufladowy, z piórnikiem, z zamkiem centralnym	SIG 91	43x60x63h	1
5	Szafka-pomocnik z drzwiami przesuwными z zamkiem, przedłużająca powierzchnię roboczą biurka	SZ1570	120x43x72h	1
6	Wysoka szafa aktowa 5OH 4-drzwiowa z 3-punktowym zamkiem baskwilowym	SZ5122-0/R	80x43x189h	2
7	Wysoka szafa ubraniowa z półką, z 3-punktowym zamkiem baskwilowym	SZ5360-0/R	60x43x189h	1
8	Zestaw komód (2-drzwiowa zamykana 3OH z 3-punktowym zamkiem baskwilowym, witryna 3OH, narożnik ¼ koła z półkami)	SZ3120-0/R+SZ3130-0/R+SZ3200/R	200x43x118h	1
9	Krzesło obrotowe z oparciem z drewna bukowego z nakładaną tapicerką, z regulacją wysokości oparcia i podłokietników	Natura G209052	Tkanina II grupa	1
10	Krzesło konferencyjne z oparciem z drewna bukowego z nakładaną tapicerką, z podłokietnikami	Natura G210852	Tkanina II grupa	2
11	Zaluzje pionowe „verticale” z atestem na trudnozapałność, wysokość 3 m, cena za m ²			7,2

428 WOK Pokój Kierownika Referatu Spraw Obywatelskich

	Nazwa	Typ	Wymiar	Ilość
1	Biuurko kątowe typu „L” prawe	YB24/P	180/80x120/60x72h	1
2	Osiłona frontowa biurka z blachy perforowanej	XM55	164x0,2x38,5h	1
3	Dostawka konferencyjna ¼ koła	YD32/L	117x120x72h	1
4	Kontener 4-szufladowy, z piórnikiem, z zamkiem centralnym, stanowi przedłużenie powierzchni roboczej biurka	RB00-1	43x60x72h	1
5	Wysoka szafa aktowa 5OH 4-drzwiowa z 3-punktowym zamkiem baskwilowym	SZ5122-0/R	80x43x189h	2
6	Wysoka szafa ubraniowa z półką, z 3-punktowym zamkiem baskwilowym	SZ5360-0/R	60x43x189h	1
7	Niska szafka aktowa 2OH, z zamkiem	SZ2120-0/R	80x43x82h	1
8	Krzesło obrotowe z oparciem z drewna bukowego z nakładaną tapicerką, z regulacją wysokości oparcia i podłokietników	Natura G209052	Tkanina II grupa	1
9	Krzesło konferencyjne z oparciem z drewna bukowego, z podłokietnikami	Natura G207960	Tkanina II grupa	3
10	Zaluzje pionowe „verticale” z atestem na trudnozapałność, wysokość 3 m, cena za m ²			7,2

435 Aneks socjalny

	Nazwa	Typ	Wymiar	Ilość
1	Meble kuchenne (5 szafek niskich stojących, 5 szafek wiszących, lodówka poj. 150l, 50/122/58)			1
2	Krzesło socjalne	Twist 240-N2	Sklejka	10
3	Stolik socjalny	FB04-0	140x80x72h	2

440 WR Pokój Kierownika

	Nazwa	Typ	Wymiar	Ilość
1	Biuurko kątowe typu „L” prawe	YB21/P	160/80x120/60x72h	1
2	Osiłona frontowa biurka z blachy perforowanej	XM54	144x0,2x38,5h	1
3	Dostawka konferencyjna ¼ koła	YD32/L	117x120x72h	1
4	Kontener 4-szufladowy, z piórnikiem, z zamkiem centralnym, stanowi przedłużenie powierzchni roboczej biurka	RB00-1	43x60x72h	1

5	Wysoka szafa aktowa 5OH 4-drzwiowa z 3-punktowym zamkiem baskwilowym	SZ5122-0/R	80x43x189h	2
6	Wysoka szafa ubraniowa z półką, z 3-punktowym zamkiem baskwilowym	SZ5360-0/R	60x43x189h	1
7	Niska szafka aktowa 2OH, z zamkiem	SZ2120-0/R	80x43x82h	1
8	Krzeseło obrotowe z oparciem z drewna bukowego z nakładaną tapicerką, z regulacją wysokości oparcia i podłokietników	Natura G209052	Tkanina II grupa	1
9	Krzeseło konferencyjne z oparciem z drewna bukowego, z podłokietnikami	Natura G207960	Tkanina II grupa	3
10	Żaluzje pionowe „verticale” z atestem na trudnozapałność, wysokość 3 m, cena za m ²			7,2

442 WR Pokój Naczelnika

	Nazwa	Typ	Wymiar	Ilość
1	Biurko łukowe	YB71	180x90x72h	1
2	Ostona frontowa biurka z blachy perforowanej	XM55	164x0,2x38,5h	1
3	Dostawka łącząca biurko z szafką-pomocnikiem	YD22/N	120x43x72h	1
4	Szafka-pomocnik z drzwiami przesuwymi z zamkiem, przedłużająca powierzchnię roboczą biurka	SZ1570	120x43x72h	1
5	Kontener 3-szufladowy, z piórnikiem, z zamkiem centralnym	SIG 91	43x60x63h	1
6	Stół konferencyjny na dwóch metalowych nogach z kwadratowymi podstawami	ST13P	180x90x72h	1
7	Wysoka szafa aktowa 5OH 4-drzwiowa z 3-punktowym zamkiem baskwilowym	SZ5122-0/R	80x43x189h	2
8	Wysoka szafa ubraniowa z półką, z 3-punktowym zamkiem baskwilowym	SZ5360-0/R	60x43x189h	1
9	Zestaw komód (2-drzwiowa zamykana 3OH z 3-punktowym zamkiem baskwilowym, witryna 3OH, narożnik ¼ koła z półkami)	SZ3120-0/R+SZ3130-0/R+SZ3200/R	200x43x118h	1
10	Krzeseło obrotowe z oparciem z drewna bukowego z nakładaną tapicerką, z regulacją wysokości oparcia i podłokietników	Natura G209052	Tkanina II grupa	1
11	Krzeseło konferencyjne z oparciem z drewna bukowego z nakładaną tapicerką, z podłokietnikami	Natura G210852	Tkanina II grupa	5
12	Żaluzje pionowe „verticale” z atestem na trudnozapałność, wysokość 3 m, cena za m ²			7,2

444 WR III Pokój Kierownika

	Nazwa	Typ	Wymiar	Ilość
1	Biurko kątowe typu „L” prawe	YB21/P	160/80x120/60x72h	1
2	Ostona frontowa biurka z blachy perforowanej	XM54	144x0,2x38,5h	1
3	Dostawka konferencyjna ¼ koła	YD32/L	117x120x72h	1
4	Kontener 4-szufladowy, z piórnikiem, z zamkiem centralnym, stanowi przedłużenie powierzchni roboczej biurka	RB00-1	43x60x72h	1
5	Wysoka szafa aktowa 5OH 4-drzwiowa z 3-punktowym zamkiem baskwilowym	SZ5122-0/R	80x43x189h	2
6	Wysoka szafa ubraniowa z półką, z 3-punktowym zamkiem baskwilowym	SZ5360-0/R	60x43x189h	1
7	Niska szafka aktowa 2OH, z zamkiem	SZ2120-0/R	80x43x82h	1
8	Krzeseło obrotowe z oparciem z drewna bukowego z nakładaną tapicerką, z regulacją wysokości oparcia i podłokietników	Natura G209052	Tkanina II grupa	1
9	Krzeseło konferencyjne z oparciem z drewna bukowego, z podłokietnikami	Natura G207960	Tkanina II grupa	3
10	Żaluzje pionowe „verticale” z atestem na trudnozapałność, wysokość 3 m, cena za m ²			7,2

451 WBF Pokój Głównego Specjalisty

	Nazwa	Typ	Wymiar	Ilość
1	Biurko kątowe typu „L” prawe	YB23/P	180/80x120/60x72h	1
2	Ostona frontowa biurka z blachy perforowanej	XM55	164x0,2x38,5h	1
3	Dostawka konferencyjna ¼ koła	YD32/L	117x120x72h	1
4	Kontener 4-szufladowy, z piórnikiem, z zamkiem centralnym, stanowi przedłużenie powierzchni roboczej biurka	RB00-1	43x60x72h	1
5	Wysoka szafa aktowa 5OH 4-drzwiowa z 3-punktowym zamkiem baskwilowym	SZ5122-0/R	80x43x189h	2
6	Wysoka szafa ubraniowa z półką, z 3-punktowym zamkiem baskwilowym	SZ5360-0/R	60x43x189h	1
7	Niska szafka aktowa 2OH, z zamkiem	SZ2120-0/R	80x43x82h	1
8	Krzeseło obrotowe z oparciem z drewna bukowego z nakładaną tapicerką, z regulacją wysokości oparcia i podłokietników	Natura G209052	Tkanina II grupa	1
9	Krzeseło konferencyjne z oparciem z drewna bukowego, z podłokietnikami	Natura G207960	Tkanina II grupa	3
10	Żaluzje pionowe „verticale” z atestem na trudnozapałność, wysokość 3 m, cena za m ²			7,2

455 Pokój Kierownika

	Nazwa	Typ	Wymiar	Ilość
1	Biurko kątowe typu „L” lewe	YB21/L	160/80x120/60x72h	1
2	Ostona frontowa biurka z blachy perforowanej	XM54	144x0,2x38,5h	1
3	Dostawka konferencyjna „lizak”	A21	120x80x72h	1
4	Kontener 4-szufladowy, z piórnikiem, z zamkiem centralnym, stanowi przedłużenie powierzchni roboczej biurka	RB00-1	43x60x72h	1
5	Wysoka szafa aktowa 5OH 4-drzwiowa z 3-punktowym zamkiem baskwilowym	SZ5122-0/R	80x43x189h	2
6	Wysoka szafa ubraniowa z półką, z 3-punktowym zamkiem baskwilowym	SZ5360-0/R	60x43x189h	1
7	Niska szafka aktowa 2OH, z zamkiem	SZ2120-0/R	80x43x82h	1
8	Krzeseło obrotowe z oparciem z drewna bukowego z nakładaną tapicerką, z regulacją wysokości oparcia i podłokietników	Natura G209052	Tkanina II grupa	1
9	Krzeseło konferencyjne z oparciem z drewna bukowego, z podłokietnikami	Natura G207960	Tkanina II grupa	3
10	Żaluzje pionowe „verticale” z atestem na trudnozapałność, wysokość 3 m, cena za m ²			7,2

458 Aneks socjalny

	Nazwa	Typ	Wymiar	Ilość
1	Meble kuchenne (5 szafek niskich stojących, 5 szafek wiszących, lodówka poj. 150l, 50/122/58)			1
2	Krzeseło socjalne	Twist 240-N2	Sklejka	6
3	Stolik socjalny	FB04-0	140x80x72h	1

462 Pokój Kierownika

	Nazwa	Typ	Wymiar	Ilość
1	Biurko katowe typu „L” lewe	YB23/L	180/80x120/60x72h	1
2	Ostona frontowa biurka z blachy perforowanej	XM55	164x0,2x38,5h	1
3	Dostawka konferencyjna ¼ koła	YD32/P	117x120x72h	1
4	Kontener 4-szufladowy, z piórnikiem, z zamkiem centralnym, stanowi przedłużenie powierzchni roboczej biurka	RB00-1	43x60x72h	1
5	Wysoka szafa aktowa 5OH 4-drzwiowa z 3-punktowym zamkiem baskwilowym	SZ5122-0/R	80x43x189h	2
6	Wysoka szafa ubraniowa z półką, z 3-punktowym zamkiem baskwilowym	SZ5360-0/R	60x43x189h	1
7	Niska szafka aktowa 2OH, z zamkiem	SZ2120-0/R	80x43x82h	1
8	Krzesło obrotowe z oparciem z drewna bukowego z nakładaną tapicerką, z regulacją wysokości oparcia i podłokietników	Natura G209052	Tkanina II grupa	1
9	Krzesło konferencyjne z oparciem z drewna bukowego, z podłokietnikami	Natura G207960	Tkanina II grupa	3
10	Zaluzje pionowe „verticale” z atestem na trudnozapałność, wysokość 3 m, cena za m ²			4,5

467 Pokój Kierownika

	Nazwa	Typ	Wymiar	Ilość
1	Biurko katowe typu „L” lewe	YB23/L	180/80x120/60x72h	1
2	Ostona frontowa biurka z blachy perforowanej	XM55	164x0,2x38,5h	1
3	Dostawka konferencyjna ¼ koła	YD32/P	117x120x72h	1
4	Kontener 4-szufladowy, z piórnikiem, z zamkiem centralnym, stanowi przedłużenie powierzchni roboczej biurka	RB00-1	43x60x72h	1
5	Wysoka szafa aktowa 5OH 4-drzwiowa z 3-punktowym zamkiem baskwilowym	SZ5122-0/R	80x43x189h	2
6	Wysoka szafa ubraniowa z półką, z 3-punktowym zamkiem baskwilowym	SZ5360-0/R	60x43x189h	1
7	Niska szafka aktowa 2OH, z zamkiem	SZ2120-0/R	80x43x82h	1
8	Krzesło obrotowe z oparciem z drewna bukowego z nakładaną tapicerką, z regulacją wysokości oparcia i podłokietników	Natura G209052	Tkanina II grupa	1
9	Krzesło konferencyjne z oparciem z drewna bukowego, z podłokietnikami	Natura G207960	Tkanina II grupa	3
10	Zaluzje pionowe „verticale” z atestem na trudnozapałność, wysokość 3 m, cena za m ²			4,5

468 Pokój Naczelnika

	Nazwa	Typ	Wymiar	Ilość
1	Biurko łukowe	YB71	180x90x72h	1
2	Ostona frontowa biurka z blachy perforowanej	XM55	164x0,2x38,5h	1
3	Dostawka łącząca biurko z szafką-pomocnikiem	YD22/N	120x43x72h	1
4	Szafka-pomocnik z drzwiami przesuwymi z zamkiem, przedłużająca powierzchnię roboczą biurka	SZ1570	120x43x72h	1
5	Kontener 3-szufladowy, z piórnikiem, z zamkiem centralnym	SIG 91	43x60x63h	1
6	Wysoka szafa aktowa 5OH 4-drzwiowa z 3-punktowym zamkiem baskwilowym	SZ5122-0/R	80x43x189h	2
7	Wysoka szafa ubraniowa z półką, z 3-punktowym zamkiem baskwilowym	SZ5360-0/R	60x43x189h	1
8	Zestaw komód (2-drzwiowa zamykana 3OH z 3-punktowym zamkiem baskwilowym, witryna 3OH, narożnik ¼ koła z półkami)	SZ3120-0/R+SZ3130-0/R+SZ3200/R	200x43x118h	1
9	Krzesło obrotowe z oparciem z drewna bukowego z nakładaną tapicerką, z regulacją wysokości oparcia i podłokietników	Natura G209052	Tkanina II grupa	1
10	Krzesło konferencyjne z oparciem z drewna bukowego z nakładaną tapicerką, z podłokietnikami	Natura G210852	Tkanina II grupa	2
11	Zaluzje pionowe „verticale” z atestem na trudnozapałność, wysokość 3 m, cena za m ²			4,5

469 Pokój Naczelnika

	Nazwa	Typ	Wymiar	Ilość
1	Biurko łukowe	YB71	180x90x72h	1
2	Ostona frontowa biurka z blachy perforowanej	XM55	164x0,2x38,5h	1
3	Szafka-pomocnik z drzwiami przesuwymi z zamkiem, przedłużająca powierzchnię roboczą biurka	SZ1570	120x43x72h	1
4	Kontener 3-szufladowy, z piórnikiem, z zamkiem centralnym	SIG 91	43x60x63h	1
5	Wysoka szafa aktowa 5OH 4-drzwiowa z 3-punktowym zamkiem baskwilowym	SZ5122-0/R	80x43x189h	2
6	Wysoka szafa ubraniowa z półką, z 3-punktowym zamkiem baskwilowym	SZ5360-0/R	60x43x189h	1
7	Zestaw komód (2-drzwiowa zamykana 3OH z 3-punktowym zamkiem baskwilowym, witryna 3OH, narożnik ¼ koła z półkami)	SZ3120-0/R+SZ3130-0/R+SZ3200/R	200x43x118h	1
8	Krzesło obrotowe z oparciem z drewna bukowego z nakładaną tapicerką, z regulacją wysokości oparcia i podłokietników	Natura G209052	Tkanina II grupa	1
9	Krzesło konferencyjne z oparciem z drewna bukowego z nakładaną tapicerką, z podłokietnikami	Natura G210852	Tkanina II grupa	2
10	Zaluzje pionowe „verticale” z atestem na trudnozapałność, wysokość 3 m, cena za m ²			4,5

477 Pokój Głównej księgowej i Jej Zastępcy

	Nazwa	Typ	Wymiar	Ilość
1	Biurko katowe typu „L” lewe	YB23/L	180/80x120/60x72h	1
2	Biurko katowe typu „L” prawe	YB23/P	180/80x120/60x72h	1
3	Dostawka konferencyjna do dwóch biurek	YD04	160x50x72h	1
4	Kontener 4-szufladowy, z piórnikiem, z zamkiem centralnym, stanowi przedłużenie powierzchni roboczej biurka	RB00-1	43x60x72h	2
5	Wysoka szafa aktowa 5OH 4-drzwiowa z 3-punktowym zamkiem baskwilowym	SZ5122-0/R	80x43x189h	4
6	Wysoka szafa ubraniowa z półką, z 3-punktowym zamkiem baskwilowym	SZ5360-0/R	60x43x189h	1
7	Krzesło obrotowe z oparciem z drewna bukowego z nakładaną tapicerką, z regulacją wysokości oparcia i podłokietników	Natura G209052	Tkanina II grupa	2
8	Krzesło konferencyjne z oparciem z drewna bukowego z nakładaną tapicerką, z podłokietnikami	Natura G210852	Tkanina II grupa	2

9	Zaluzje pionowe „verticale” z atestem na trudnozapałność, wysokość 3 m, cena za m ²			7,2
---	--	--	--	-----

479 Gabinet Pani Skarbnik

	Nazwa	Typ	Wymiar	Ilość
1	Biuurko proste	SIG 21	200x90x72h	1
2	Stolik-przystawka konferencyjna	SIG 31	90x90x72h	1
3	Kontener 3-szufladowy, z piórnikiem, z zamkiem centralnym	SIG 91	43x60x63h	1
4	Wysoka szafa aktowa 5OH 4-drzwiowa z 3-punktowymi zamkami baskwilowymi	SIG S51-N	160x46x192h	1
5	Niska komoda aktowa 2OH 4-drzwiowa (w tym 2 drzwi szklanych) z 3-punktowym zamkiem baskwilowym	SIG S21-N**	160x46x86h	1
6	Fotel obrotowy, z regulacją głębokości siedziska, podparcia lędźwiowego, chromowanymi podłokietnikami i podstawą	Laser 690-SYS BR450-N6 F40-N6 P BO	Tkanina IV grupa	1
7	Krzesło konferencyjne na 4 chromowanych nóżkach kwadratowych, z podłokietnikami	Laser 680-K-N4	Tkanina IV grupa	3
8	Zaluzje pionowe „verticale” z atestem na trudnozapałność, wysokość 3 m, cena za m ²			4,5

484 Radca naczelny

	Nazwa	Typ	Wymiar	Ilość
1	Biuurko łukowe	YB71	180x90x72h	1
2	Ostona frontowa biurka z blachy perforowanej	XM55	164x0.2x38.5h	1
3	Dostawka łącząca biurko z szafką-pomocnikiem	YD22/N	120x43x72h	1
4	Szafka-pomocnik z drzwiami przesuwymi z zamkiem, przedłużająca powierzchnię roboczą biurka	SZ1570	120x43x72h	1
5	Kontener 3-szufladowy, z piórnikiem, z zamkiem centralnym	SIG 91	43x60x63h	1
6	Wysoka szafa aktowa 5OH 4-drzwiowa z 3-punktowym zamkiem baskwilowym	SZ5122-0/R	80x43x189h	2
7	Wysoka szafa ubraniowa z półką, z 3-punktowym zamkiem baskwilowym	SZ5360-0/R	60x43x189h	1
8	Zestaw komód (2-drzwiowa zamykana 3OH z 3-punktowym zamkiem baskwilowym, witryna 3OH, narożnik ¼ koła z półkami)	SZ3120-0/R+SZ3130-0/R+SZ3200/R	200x43x118h	1
9	Krzesło obrotowe z oparciem z drewna bukowego z nakładaną tapicerką, z regulacją wysokości oparcia i podłokietników	Natura G209052	Tkanina II grupa	1
10	Krzesło konferencyjne z oparciem z drewna bukowego z nakładaną tapicerką, z podłokietnikami	Natura G210852	Tkanina II grupa	2
11	Zaluzje pionowe „verticale” z atestem na trudnozapałność, wysokość 3 m, cena za m ²			7,2

485 WP Członek Zarządu

	Nazwa	Typ	Wymiar	Ilość
1	Biuurko proste	SIG 21	200x90x72h	1
2	Stolik-przystawka konferencyjna	SIG 31	90x90x72h	1
3	Kontener 3-szufladowy, z piórnikiem, z zamkiem centralnym	SIG 91	43x60x63h	1
4	Wysoka szafa aktowa 5OH 4-drzwiowa z 3-punktowymi zamkami baskwilowymi	SIG S51-N	160x46x192h	1
5	Niska komoda aktowa 2OH 4-drzwiowa (w tym 2 drzwi szklanych) z 3-punktowym zamkiem baskwilowym	SIG S21-N**	160x46x86h	1
6	Fotel obrotowy, z regulacją głębokości siedziska, podparcia lędźwiowego, chromowanymi podłokietnikami i podstawą	Laser 690-SYS BR450-N6 F40-N6 P BO	Tkanina IV grupa	1
7	Krzesło konferencyjne na 4 chromowanych nóżkach kwadratowych, z podłokietnikami	Laser 680-K-N4	Tkanina IV grupa	3
8	Zaluzje pionowe „verticale” z atestem na trudnozapałność, wysokość 3 m, cena za m ²			7,2

486 WP Członek Zarządu

	Nazwa	Typ	Wymiar	Ilość
1	Biuurko proste	SIG 21	200x90x72h	1
2	Stolik-przystawka konferencyjna	SIG 31	90x90x72h	1
3	Kontener 3-szufladowy, z piórnikiem, z zamkiem centralnym	SIG 91	43x60x63h	1
4	Wysoka szafa aktowa 5OH 4-drzwiowa z 3-punktowymi zamkami baskwilowymi	SIG S51-N	160x46x192h	1
5	Niska komoda aktowa 2OH 4-drzwiowa (w tym 2 drzwi szklanych) z 3-punktowym zamkiem baskwilowym	SIG S21-N**	160x46x86h	1
6	Fotel obrotowy, z regulacją głębokości siedziska, podparcia lędźwiowego, chromowanymi podłokietnikami i podstawą	Laser 690-SYS BR450-N6 F40-N6 P BO	Tkanina IV grupa	1
7	Krzesło konferencyjne na 4 chromowanych nóżkach kwadratowych, z podłokietnikami	Laser 680-K-N4	Tkanina IV grupa	3
8	Zaluzje pionowe „verticale” z atestem na trudnozapałność, wysokość 3 m, cena za m ²			7,2

487 WP Sala Konferencyjna

	Nazwa	Typ	Wymiar	Ilość
1	Stół konferencyjny	2xCAS 42**	260x120x72h	1
2	Krzesło konferencyjne na chromowanej płoźie, z podłokietnikami	Laser 682-K2-N4	Tkanina IV grupa	10
3	Zaluzje pionowe „verticale” z atestem na trudnozapałność, wysokość 3 m, cena za m ²			7,2

488 WP Starosta Kielecki

	Nazwa	Typ	Wymiar	Ilość
1	Biuurko z przystawką boczną i 3-szufladowym kontenerem z zamkiem centralnym	CAS 11P	267x198x72h	1
2	Wysoka szafa aktowa 5OH 4-drzwiowa z 3-punktowymi zamkami baskwilowymi	CAS S51-N	167x46x192h	1
3	Niska komoda aktowa 2OH 6-drzwiowa (w tym 2 drzwi szklanych w ramce aluminiowej) z 2 zamkami	CAS S22-N-A	247x46x86h	1
4	Okragły stół okolicznościowy na pojedynczej metalowej nodze talerzowej	CAS 43	śr. 120x72h	1

5	Fotel obrotowy z zagłówkiem, z regulacją głębokości siedziska, podparcia lędźwiowego, podłokietników 4D	Laser 697-SYS BR550-N6 F40-N6 P BO	Tkanina IV grupa	1
6	Krzesło konferencyjne na 4 chromowanych nóżkach kwadratowych, z podłokietnikami	Laser 680-K-N4	Tkanina IV grupa	2
7	Fotel	Kubik/1	Skóra	2
8	Sofa 2-osobowa	Kubik/2	Skóra	1
9	Zaluzje pionowe „verticale” z atestem na trudnopalność, wysokość 3 m, cena za m ²			15

489 WP Wicestarosta

	Nazwa	Typ	Wymiar	Ilość
1	Biuurko proste	SIG 21	200x90x72h	1
2	Szafka-pomocnik do biurka	SIG 11	120x60x65h	1
3	Stolik-przystawka konferencyjna	SIG 31	90x90x72h	1
4	Kontener 3-szufladowy, z piórnikiem, z zamkiem centralnym	SIG 91	43x60x63h	1
5	Wysoka szafa aktowa 5OH 4-drzwiowa z 3-punktowymi zamkami baskwilowymi	SIG S51-N	160x46x192h	1
6	Niska komoda aktowa 2OH 6-drzwiowa (w tym 2 drzwi szklanych w ramce aluminiowej) z 2 zamkami	SIG S22-N-A	240x46x86h	1
7	Fotel obrotowy z zagłówkiem, z regulacją głębokości siedziska, podparcia lędźwiowego, podłokietników 4D	Laser 697-SYS BR550-N6 F40-N6 P BO	Tkanina IV grupa	1
8	Krzesło konferencyjne na 4 chromowanych nóżkach kwadratowych, z podłokietnikami	Laser 680-K-N4	Tkanina IV grupa	3
9	Zaluzje pionowe „verticale” z atestem na trudnopalność, wysokość 3 m, cena za m ²			7,2

490 WP Członek Zarządu

	Nazwa	Typ	Wymiar	Ilość
1	Biuurko proste	SIG 21	200x90x72h	1
2	Stolik-przystawka konferencyjna	SIG 31	90x90x72h	1
3	Kontener 3-szufladowy, z piórnikiem, z zamkiem centralnym	SIG 91	43x60x63h	1
4	Wysoka szafa aktowa 5OH 4-drzwiowa z 3-punktowymi zamkami baskwilowymi	SIG S51-N	160x46x192h	1
5	Niska komoda aktowa 2OH 4-drzwiowa (w tym 2 drzwi szklanych) z 3-punktowym zamkiem baskwilowym	SIG S21-N**	160x46x86h	1
6	Fotel obrotowy, z regulacją głębokości siedziska, podparcia lędźwiowego, chromowanymi podłokietnikami i podstawą	Laser 690-SYS BR450-N6 F40-N6 P BO	Tkanina IV grupa	1
7	Krzesło konferencyjne na 4 chromowanych nóżkach kwadratowych, z podłokietnikami	Laser 680-K-N4	Tkanina IV grupa	3
8	Zaluzje pionowe „verticale” z atestem na trudnopalność, wysokość 3 m, cena za m ²			7,2

491 WP Sekretarz

	Nazwa	Typ	Wymiar	Ilość
1	Biuurko proste	SIG 21	200x90x72h	1
2	Stolik-przystawka konferencyjna	SIG 31	90x90x72h	1
3	Kontener 3-szufladowy, z piórnikiem, z zamkiem centralnym	SIG 91	43x60x63h	1
4	Wysoka szafa aktowa 5OH 4-drzwiowa z 3-punktowymi zamkami baskwilowymi	SIG S51-N	160x46x192h	1
5	Niska komoda aktowa 2OH 4-drzwiowa (w tym 2 drzwi szklanych) z 3-punktowym zamkiem baskwilowym	SIG S21-N**	160x46x86h	1
6	Fotel obrotowy, z regulacją głębokości siedziska, podparcia lędźwiowego, chromowanymi podłokietnikami i podstawą	Laser 690-SYS BR450-N6 F40-N6 P BO	Tkanina IV grupa	1
7	Krzesło konferencyjne na 4 chromowanych nóżkach kwadratowych, z podłokietnikami	Laser 680-K-N4	Tkanina IV grupa	3
8	Zaluzje pionowe „verticale” z atestem na trudnopalność, wysokość 3 m, cena za m ²			7,2

492 Sekretariat Starosty, 402 komunikacja

	Nazwa	Typ	Wymiar	Ilość
1	Lada łukowa z frontem dzielonym w poziomie na trzy części	RE61-1	273x112x110h	4
2	Kontener 3-szufladowy, z piórnikiem, z zamkiem centralnym	RB17-1	43x60x62h	2
3	Krzesło obrotowe z oparciem z perforowanego ppiuretanu z nakładaną tapicerką, z regulacją wysokości oparcia i podłokietników	Reality R209022	Tkanina II grupa	2
4	Krzesło dla oczekujących	Twist 240-N2	Sklejka	8
5	Łącznik do krzeseł	SR		6
6	Okragły stolik okolicznościowy	ST010	śr.80x72h	3
7	Sofa 2-osobowa	Kubik/2	Skóra	4

Garderoba

	Nazwa	Typ	Wymiar	Ilość
1	2xMetalowy wieszak na kółkach do wieszania ubrań (łączna długość 250 cm), półka na kapelusze, rękawiczki itp.dł.290 cm.			1

493 Aneks socjalny

	Nazwa	Typ	Wymiar	Ilość
1	Meble kuchenne (4 szafek niskich stojących, 4 szafek wiszących, lodówka 100l, 48/84/50)			1

TABLICA 02 WYPOSAŻENIE DODATKOWE

Zestawienie wyposażenia dodatkowego				
Nr pomieszczenia	nazwa pomieszczenia	Nazwa wyposażenia	Jednostka	Liczba
PRZYZIEMIE				
G38	WC Męski			
		Dozownik mydła	szt.	2
		Suszarka do rąk	szt.	1
		Kosz na śmieci	szt.	1
		Pojemnik na papier toaletowy	szt.	2
		Lustro 40x60	szt.	2
G39	Pomieszczenie socjalne personelu			
		Dozownik do mydła	szt.	1
		Suszarka	szt.	1
		Kosz na śmieci	szt.	1
		Lustro 40x60	szt.	1
G47	WC Damski personelu			
		Dozownik mydła	szt.	2
		Suszarka do rąk	szt.	1
		Kosz na śmieci	szt.	1
		Pojemnik na papier toaletowy	szt.	3
		Lustro 40x60	szt.	2
G48	WC niepełnosprawnych			
		Dozownik mydła	szt.	1
		Suszarka do rąk	szt.	1
		Kosz na śmieci	szt.	1
		Pojemnik na papier toaletowy	szt.	1
		Lustro 40x60	szt.	1
G49	WC Męski personelu			
		Dozownik mydła	szt.	2
		Suszarka do rąk	szt.	1
		Kosz na śmieci	szt.	1
		Pojemnik na papier toaletowy	szt.	2
		Lustro 40x60	szt.	2
G51	Pomieszczenie socjalne personelu			
		Dozownik do mydła	szt.	1
		Suszarka	szt.	1
		Kosz na śmieci	szt.	1
		Lustro 40x60	szt.	1
PARTER				
125	Gabinet lekarski			
		Dozownik mydła	szt.	1
		Dozownik na płyn dezynfekcyjny	szt.	1
		Suszarka do rąk	szt.	1
		Kosz na śmieci	szt.	1
		Pojemnik na papier toaletowy	szt.	1
		Leżanka lekarska (55/185/50 cm)	szt.	1
		Parawan lekarski 2x 100/170 cm	szt.	1
		Lustro 40x60	szt.	1
127	Gabinet lekarski			
		Dozownik mydła	szt.	1
		Dozownik na płyn dezynfekcyjny	szt.	1
		Suszarka do rąk	szt.	1
		Kosz na śmieci	szt.	1
		Leżanka lekarska (55/185/50 cm)	szt.	1
		Parawan lekarski 2x 100/170 cm	szt.	1

TABLICA 02 WYPOSAŻENIE DODATKOWE

		Lustro 40x60	szt.	1
131	WC Damski			
		Dozownik mydła	szt.	2
		Suszarka do rąk	szt.	1
		Kosz na śmieci	szt.	1
		Pojemnik na papier toaletowy	szt.	3
		Lustro 40x60	szt.	2
132	WC niepełnosprawnych			
		Dozownik mydła	szt.	1
		Suszarka do rąk	szt.	1
		Kosz na śmieci	szt.	1
		Pojemnik na papier toaletowy	szt.	1
		Lustro 40x60	szt.	1
133	WC Męski			
		Dozownik mydła	szt.	2
		Suszarka do rąk	szt.	1
		Kosz na śmieci	szt.	1
		Pojemnik na papier toaletowy	szt.	2
		Lustro 40x60	szt.	2
134	WC Męski personelu			
		Dozownik mydła	szt.	2
		Suszarka do rąk	szt.	1
		Kosz na śmieci	szt.	1
		Pojemnik na papier toaletowy	szt.	2
		Lustro 40x60	szt.	2
135	WC Damski personelu			
		Dozownik mydła	szt.	2
		Suszarka do rąk	szt.	1
		Kosz na śmieci	szt.	1
		Pojemnik na papier toaletowy	szt.	3
		Lustro 40x60	szt.	2
137	Pomieszczenie socjalne personelu			
		Dozownik do mydła	szt.	1
		Suszarka	szt.	1
		Kosz na śmieci	szt.	1
		Lustro 40x60	szt.	1
138	Palarnia			
		Popielniczka stojąca	szt.	2
145	WC Damski personelu			
		Dozownik mydła	szt.	2
		Suszarka do rąk	szt.	1
		Kosz na śmieci	szt.	1
		Pojemnik na papier toaletowy	szt.	3
		Lustro 40x60	szt.	2
146	WC niepełnosprawnych			
		Dozownik mydła	szt.	1
		Suszarka do rąk	szt.	1
		Kosz na śmieci	szt.	1
		Pojemnik na papier toaletowy	szt.	1
		Lustro 40x60	szt.	1
147	WC Męski personelu			
		Dozownik mydła	szt.	2
		Suszarka do rąk	szt.	1
		Kosz na śmieci	szt.	1
		Pojemnik na papier toaletowy	szt.	2
		Lustro 40x60	szt.	2
155	Pomieszczenie socjalne personelu			
		Dozownik do mydła	szt.	1
		Suszarka	szt.	1

TABLICA 02 WYPOSAŻENIE DODATKOWE

		Kosz na śmieci	szt.	1
		Lustro 40x60	szt.	1
1 PIĘTRO				
232	WC Damski			
		Dozownik mydła	szt.	2
		Suszarka do rąk	szt.	1
		Kosz na śmieci	szt.	1
		Pojemnik na papier toaletowy	szt.	3
		Lustro 40x60	szt.	2
233	WC niepełnosprawnych			
		Dozownik mydła	szt.	1
		Suszarka do rąk	szt.	1
		Kosz na śmieci	szt.	1
		Pojemnik na papier toaletowy	szt.	1
		Lustro 40x60	szt.	1
234	WC Męski			
		Dozownik mydła	szt.	2
		Suszarka do rąk	szt.	1
		Kosz na śmieci	szt.	1
		Pojemnik na papier toaletowy	szt.	2
		Lustro 40x60	szt.	2
235	WC Damski personelu			
		Dozownik mydła	szt.	2
		Suszarka do rąk	szt.	1
		Kosz na śmieci	szt.	1
		Pojemnik na papier toaletowy	szt.	3
		Lustro 40x60	szt.	2
236	WC Męski personelu			
		Dozownik mydła	szt.	2
		Suszarka do rąk	szt.	1
		Kosz na śmieci	szt.	1
		Pojemnik na papier toaletowy	szt.	2
		Lustro 40x60	szt.	2
237	Pomieszczenie socjalne personelu			
		Dozownik do mydła	szt.	1
		Suszarka	szt.	1
		Kosz na śmieci	szt.	1
		Lustro 40x60	szt.	1
248	WC Damski personelu			
		Dozownik mydła	szt.	2
		Suszarka do rąk	szt.	1
		Kosz na śmieci	szt.	1
		Pojemnik na papier toaletowy	szt.	3
		Lustro 40x60	szt.	2
249	WC niepełnosprawnych			
		Dozownik mydła	szt.	1
		Suszarka do rąk	szt.	1
		Kosz na śmieci	szt.	1
		Pojemnik na papier toaletowy	szt.	1
		Lustro 40x60	szt.	1
250	WC Męski personelu			
		Dozownik mydła	szt.	2
		Suszarka do rąk	szt.	1
		Kosz na śmieci	szt.	1
		Pojemnik na papier toaletowy	szt.	2
		Lustro 40x60	szt.	2
257	Pomieszczenie socjalne personelu			
		Dozownik do mydła	szt.	1
		Suszarka	szt.	1

TABLICA 02 WYPOSAŻENIE DODATKOWE

		Kosz na śmieci	szt.	1
		Lustro 40x60	szt.	1
2 PIĘTRO				
331	WC Damski			
		Dozownik mydła	szt.	2
		Suszarka do rąk	szt.	1
		Kosz na śmieci	szt.	1
		Pojemnik na papier toaletowy	szt.	3
		Lustro 40x60	szt.	2
332	WC niepełnosprawnych			
		Dozownik mydła	szt.	1
		Suszarka do rąk	szt.	1
		Kosz na śmieci	szt.	1
		Pojemnik na papier toaletowy	szt.	1
		Lustro 40x60	szt.	1
333	WC Męski			
		Dozownik mydła	szt.	2
		Suszarka do rąk	szt.	1
		Kosz na śmieci	szt.	1
		Pojemnik na papier toaletowy	szt.	2
		Lustro 40x60	szt.	2
334	WC Damski personelu			
		Dozownik mydła	szt.	2
		Suszarka do rąk	szt.	1
		Kosz na śmieci	szt.	1
		Pojemnik na papier toaletowy	szt.	3
		Lustro 40x60	szt.	2
335	WC Męski personelu			
		Dozownik mydła	szt.	2
		Suszarka do rąk	szt.	1
		Kosz na śmieci	szt.	1
		Pojemnik na papier toaletowy	szt.	2
		Lustro 40x60	szt.	2
336	Pomieszczenie socjalne personelu			
		Dozownik do mydła	szt.	1
		Suszarka	szt.	1
		Kosz na śmieci	szt.	1
		Lustro 40x60	szt.	1
337	Zaplecze socjalne sal konferencyjnych			
		Dozownik do mydła	szt.	1
		Suszarka	szt.	1
		Kosz na śmieci	szt.	1
		Lustro 40x60	szt.	1
344	WC Damski personelu			
		Dozownik mydła	szt.	2
		Suszarka do rąk	szt.	1
		Kosz na śmieci	szt.	1
		Pojemnik na papier toaletowy	szt.	3
		Lustro 40x60	szt.	2
345	WC niepełnosprawnych			
		Dozownik mydła	szt.	1
		Suszarka do rąk	szt.	1
		Kosz na śmieci	szt.	1
		Pojemnik na papier toaletowy	szt.	1
		Lustro 40x60	szt.	1
346	WC Męski personelu			
		Dozownik mydła	szt.	2
		Suszarka do rąk	szt.	1
		Kosz na śmieci	szt.	1

TABLICA 02 WYPOSAŻENIE DODATKOWE

		Pojemnik na papier toaletowy	szt.	2
		Lustro 40x60	szt.	2
353	Pomieszczenie socjalne personelu			
		Dozownik do mydła	szt.	1
		Suszarka	szt.	1
		Kosz na śmieci	szt.	1
		Lustro 40x60	szt.	1
381	Zaplecze sal konferencyjnych			
		Dozownik do mydła	szt.	1
		Suszarka	szt.	1
		Kosz na śmieci	szt.	1
		Lustro 40x60	szt.	1
3 PIĘTRO				
340	WC Damski			
		Dozownik mydła	szt.	2
		Suszarka do rąk	szt.	1
		Kosz na śmieci	szt.	1
		Pojemnik na papier toaletowy	szt.	3
		Lustro 40x60	szt.	2
341	WC niepełnosprawnych			
		Dozownik mydła	szt.	1
		Suszarka do rąk	szt.	1
		Kosz na śmieci	szt.	1
		Pojemnik na papier toaletowy	szt.	1
		Lustro 40x60	szt.	1
342	WC Męski			
		Dozownik mydła	szt.	2
		Suszarka do rąk	szt.	1
		Kosz na śmieci	szt.	1
		Pojemnik na papier toaletowy	szt.	2
		Lustro 40x60	szt.	2
343	WC Damski personelu			
		Dozownik mydła	szt.	2
		Suszarka do rąk	szt.	1
		Kosz na śmieci	szt.	1
		Pojemnik na papier toaletowy	szt.	3
		Lustro 40x60	szt.	2
344	WC Męski personelu			
		Dozownik mydła	szt.	2
		Suszarka do rąk	szt.	1
		Kosz na śmieci	szt.	1
		Pojemnik na papier toaletowy	szt.	2
		Lustro 40x60	szt.	2
345	Pomieszczenie socjalne personelu			
		Dozownik do mydła	szt.	1
		Suszarka	szt.	1
		Kosz na śmieci	szt.	1
		Lustro 40x60	szt.	1
448	WC Damski personelu			
		Dozownik mydła	szt.	2
		Suszarka do rąk	szt.	1
		Kosz na śmieci	szt.	1
		Pojemnik na papier toaletowy	szt.	3
		Lustro 40x60	szt.	2
349	WC niepełnosprawnych			
		Dozownik mydła	szt.	1
		Suszarka do rąk	szt.	1
		Kosz na śmieci	szt.	1
		Pojemnik na papier toaletowy	szt.	1

TABLICA 02 WYPOSAŻENIE DODATKOWE

		Lustro 40x60	szt.	1
350	WC Męski personelu			
		Dozownik mydła	szt.	2
		Suszarka do rąk	szt.	1
		Kosz na śmieci	szt.	1
		Pojemnik na papier toaletowy	szt.	2
		Lustro 40x60	szt.	2
493	Pomieszczenie socjalne członków zarządu			
		Dozownik do mydła	szt.	1
		Suszarka	szt.	1
		Kosz na śmieci	szt.	1
		Lustro 40x60	szt.	1
494	Łazienka			
		Dozownik mydła	szt.	2
		Suszarka do rąk	szt.	1
		Kosz na śmieci	szt.	1
		Pojemnik na papier toaletowy	szt.	2
		Lustro 40x60	szt.	2

dozowniki mydła, suszarki do rąk, kosze na śmieci, pojemniki na papier toaletowy, dozowniki na płyn dezynfekcyjny - wykonane ze stali nierdzewnej

Dostawcy	
Merida	53-015 Wrocław Karkonoska 59
Habys Sp. z o.o.	38-200 Jasło , ul. Przemysłowa 1

Spis rysunków

Numer rysunku	Nazwa	Skala
Rys. M01	Wyposażenie Wnętrz – Rzut Przyziemia - Meble biurowe	1:100
Rys. M02	Wyposażenie Wnętrz – Rzut Przyziemia - Meble biurowe - Aksonometria	
Rys. M03	Wyposażenie Wnętrz – Rzut Parteru - Meble biurowe	1:100
Rys. M04	Wyposażenie Wnętrz – Rzut Parteru - Meble biurowe - Aksonometria	
Rys. M05	Wyposażenie Wnętrz – Rzut 1 Piętra - Meble biurowe	1:100
Rys. M06	Wyposażenie Wnętrz – Rzut 1 Piętra - Meble biurowe - Aksonometria	
Rys. M07	Wyposażenie Wnętrz – Rzut 2 Piętra - Meble biurowe	1:100
Rys. M08	Wyposażenie Wnętrz – Rzut 2 Piętra- Meble biurowe - Aksonometria	
Rys. M09	Wyposażenie Wnętrz – Rzut 3 Piętra - Meble biurowe	1:100
Rys. M10	Wyposażenie Wnętrz – Rzut 3 Piętra - Meble biurowe - Aksonometria	
Rys. M11	Boksy kasowe	
Wizualizacje		
01	Pom. Nr. 427 – Pokój Naczelnika	
02	Pom. Nr. 427 – Pokój Naczelnika	
03	Pom. Nr. 487 – Sala konferencyjna przy gabinecie Starosty	
04	Pom. Nr. 488 – Gabinet Starosty	
05	Pom. Nr. 486 – Gabinet Członka Zarządu	
06	Pom. Nr. 492 – Sekretariat Starosty	
07	Pom. Nr. 382 – Sala konferencyjna	
08	Pom. Nr. 382 – Sala konferencyjna	
09	Pom. Nr. 341 – Sala konferencyjna	
10	Pom. Nr. 338 – Sala konferencyjna	
11	Pom. Nr. G11 – Gabinet kierownika	
12	Pom. Nr. G11 – Gabinet kierownika	
13	Pom. Nr. 197 – Obsługa klienta	
14	Pom. Nr. 102 – Korytarz	
15	Pom. Nr. 102 – Korytarz	
16	Pom. Nr.G40– Obsługa interesantów	

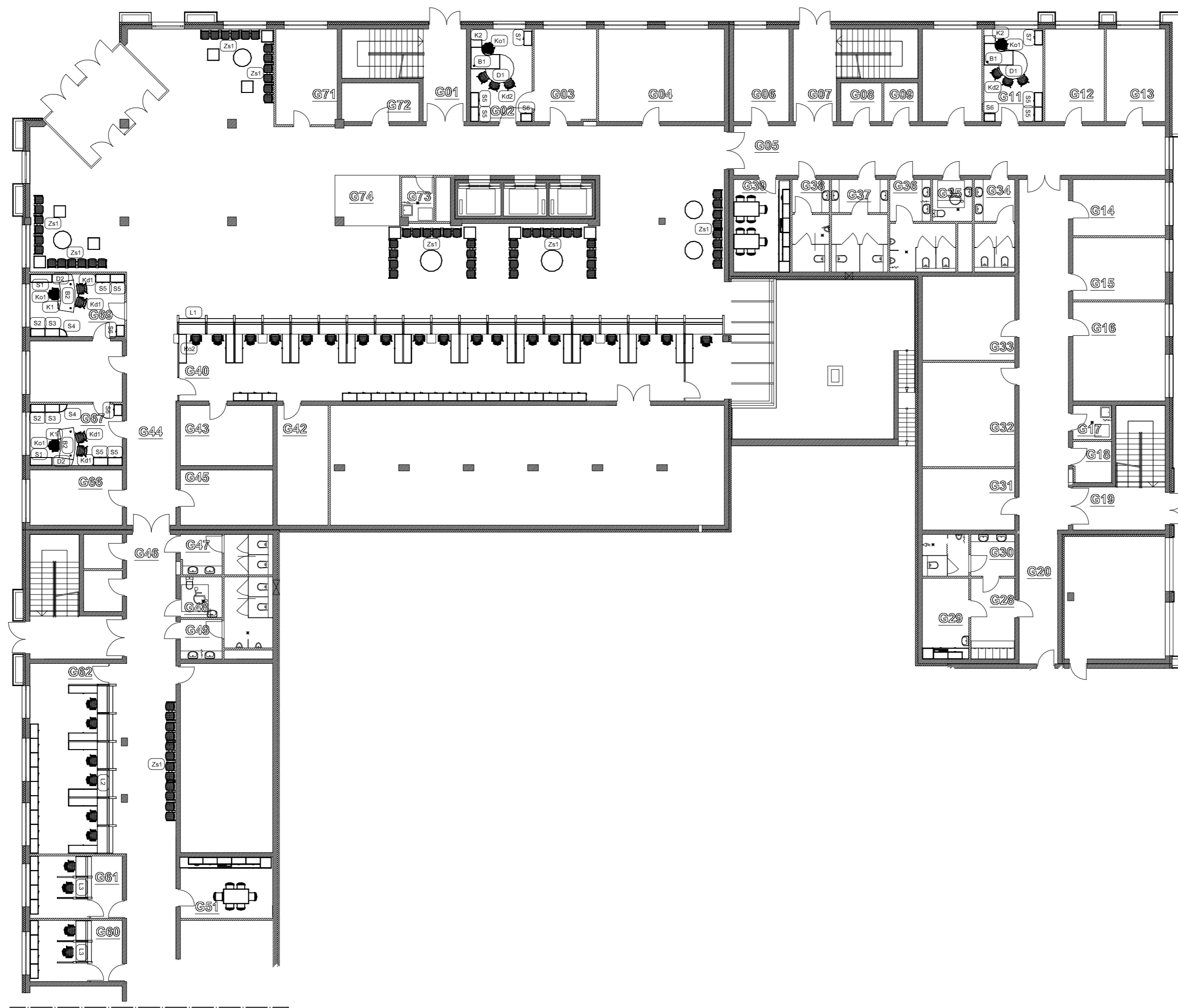

Team s.c.
 28-100 Busko-Zdrój, ul. Wojska Polskiego 18a
 tel./fax +48 (41) 378 74 65
 e-mail: biuro@team.busko.pl

Team s.c.
 www.team.busko.pl

- B1 - biurko katowe 160/80 x 120x60; blat HPL
- B2 - biurko profilowane 180 x 90; blat HPL
- D1 - dostawka do biurka; 3/4 koła; R 80 cm
- D2 - dostawka do biurka profilowanego; 120 x 43
- K1 - kontener pod biurko
- K2 - kontener dostawiany do biurka
- S1 - szafka dostawiana do biurka 120 x 43 x 72
- S2 - szafka niska otwarta 80 x 43 x 117
- S3 - szafka niska zamknięta 80 x 43 x 117
- S4 - szafka niska narożna 43 x 43 x 117
- S5 - szafa aktowa 80 x 43 x 188
- S6 - szafa ubraniowa 60 x 43 x 188
- S7 - szafka aktowa niska 80 x 43 x 81

UWAGA:
 Określenie mebli za pomocą znaków towarowych i nazw handlowych użyto w celu dostatecznie dokładnego opisu rozwiązań projektowych.
 W każdym przypadku dopuszcza się zastosowanie materiałów i technologii równoważnych.

Wyposażenie meblowe należy odnosić do zestawień tabelarycznych dla poszczególnych pomieszczeń

Projektował:	mgr inż. arch. Wojciech Kurzeja	KL.234/93	16.08.2010	
Projektował:	mgr inż. arch. Wawrzyniec Kuc	RP-UPR.514/91	16.08.2010	
Opracował:	tech. arch. Bożena Duszyca		16.08.2010	
	Imię i nazwisko	Nr uprawnień	Data	Podpis

Nazwa obiektu budowlanego:

Budowa budynku pod potrzeby siedziby Starostwa Powiatowego w Kielcach wraz z niezbędnymi urządzeniami infrastruktury technicznej i zagospodarowania terenu.

Adres obiektu budowlanego:

Nr ewid. 1492/3 Kielce, rejon zbiegu ul. ks. Popieluszki i Wrzosowej

WYPOSAŻENIE WNĘTRZ

Rzut przyziemia-Meble biurowe

Projekt:	10.1220.06	Skala:	1:200	Faza	Branża	Nr rysunku	Indeks
Opracowanie:		Data:	16.08.2010	PW/W	A	M 01	

Wszelkie prawa zastrzeżone dla Team s.c

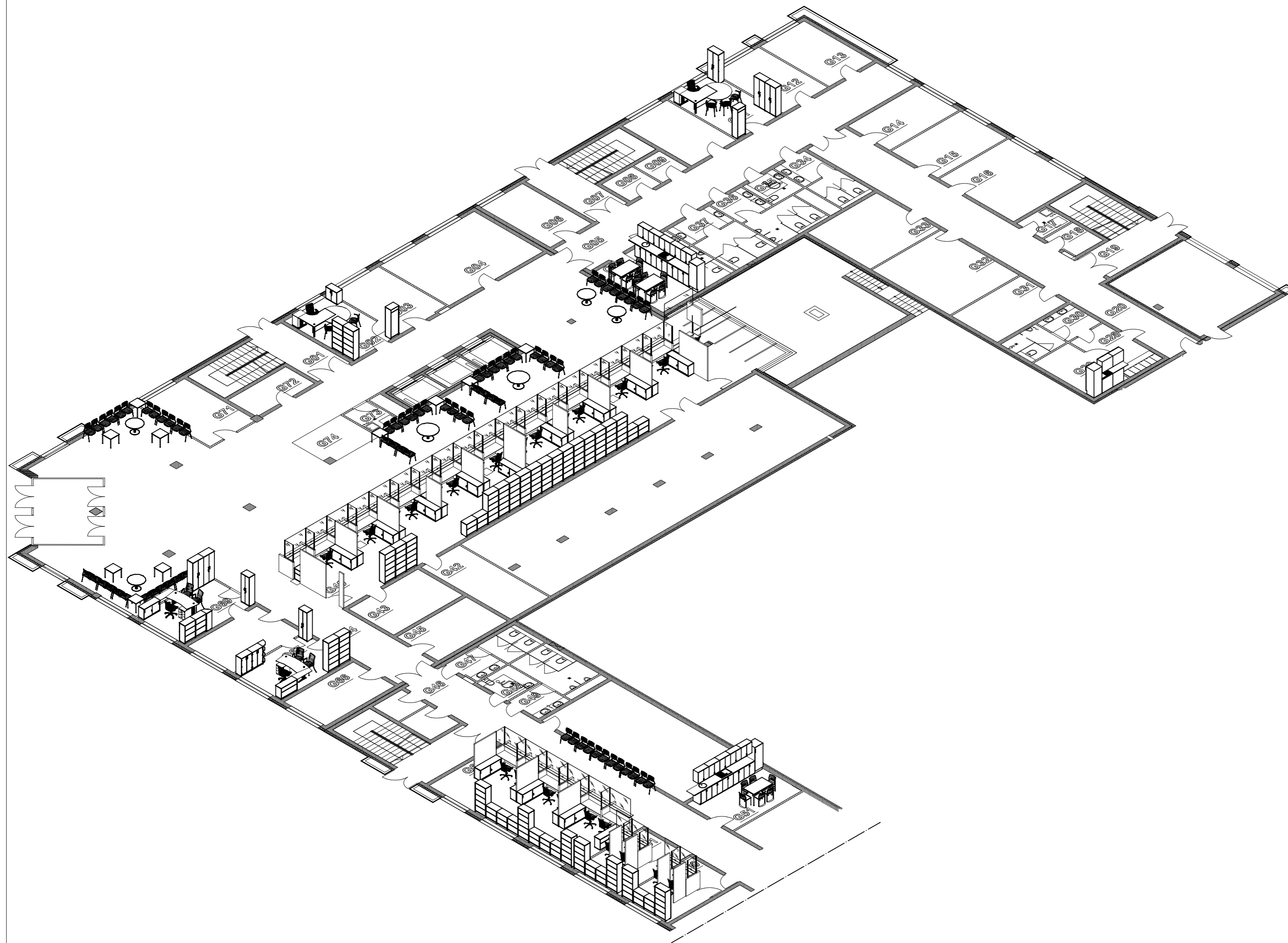

Team s.c.
28-100 Busko-Zdrój, ul. Wojska Polskiego 18a
tel./fax +48 (41) 378 74 65
e-mail: biuro@team.busko.pl

Team s.c.
www.team.busko.pl

B1 - biurko kątowe 160/80 x 120x60; blat HPL
B2 - biurko profilowane 180 x 90; blat HPL
D1 - dostawka do biurka; 3/4 koła; R 80 cm
D2 - dostawka do biurka profilowanego; 120 x 43
K1 - kontener pod biurko
K2 - kontener dostawiany do biurka
S1 - szafka dostawiana do biurka 120 x 43 x 72
S2 - szafka niska otwarta 80 x 43 x 117
S3 - szafka niska zamknięta 80 x 43 x 117
S4 - szafka niska narożna 43 x 43 x 117
S5 - szafa aktowa 80 x 43 x 188
S6 - szafa ubraniowa 60 x 43 x 188
S7 - szafka aktowa niska 80 x 43 x 81
Zs1 - zestaw siedzisk
L1 - lada recepcyjna według odrębnego projektu
L2 - lada recepcyjna według odrębnego projektu
L3 - boks kasowy według odrębnego projektu

UWAGA:

Określenie mebli za pomocą znaków towarowych i nazw handlowych użyto w celu dostatecznie dokładnego opisanego rozwiązań projektowych.

W każdym przypadku dopuszcza się zastosowanie materiałów i technologii równoważnych

Wyposażenie meblowe należy odnosić do zestawień tabelarycznych dla poszczególnych pomieszczeń

Projektował:	mgr inż. arch. Wojciech Kurzeja	KL.234/93	16.08.2010	
Projektował:	mgr inż. arch. Wawrzyniec Kuc	RP-UPR.514/91	16.08.2010	
Opracował:	tech. arch. Bożena Duszyca		16.08.2010	
	Imię i nazwisko	Nr uprawnień	Data	Podpis

Nazwa obiektu budowlanego:

Budowa budynku pod potrzeby siedziby Starostwa Powiatowego w Kielcach wraz z niezbędnymi urządzeniami infrastruktury technicznej i zagospodarowania terenu.

Adres obiektu budowlanego:

Nr ewid. 1492/3 Kielce, rejon zbiegu ul. ks. Popieluszki i Wrzosowej

WYPOSAŻENIE WNĘTRZ

Rzut przyziemia-meble biurowe- aksonometria

Projekt:	10.1220.06	Skala:	Faza	Branża	Nr rysunku	Indeks
Opracowanie:		Data:	PW/W	A	M 02	
		16.08.2010				

Wszelkie prawa zastrzeżone dla Team s.c

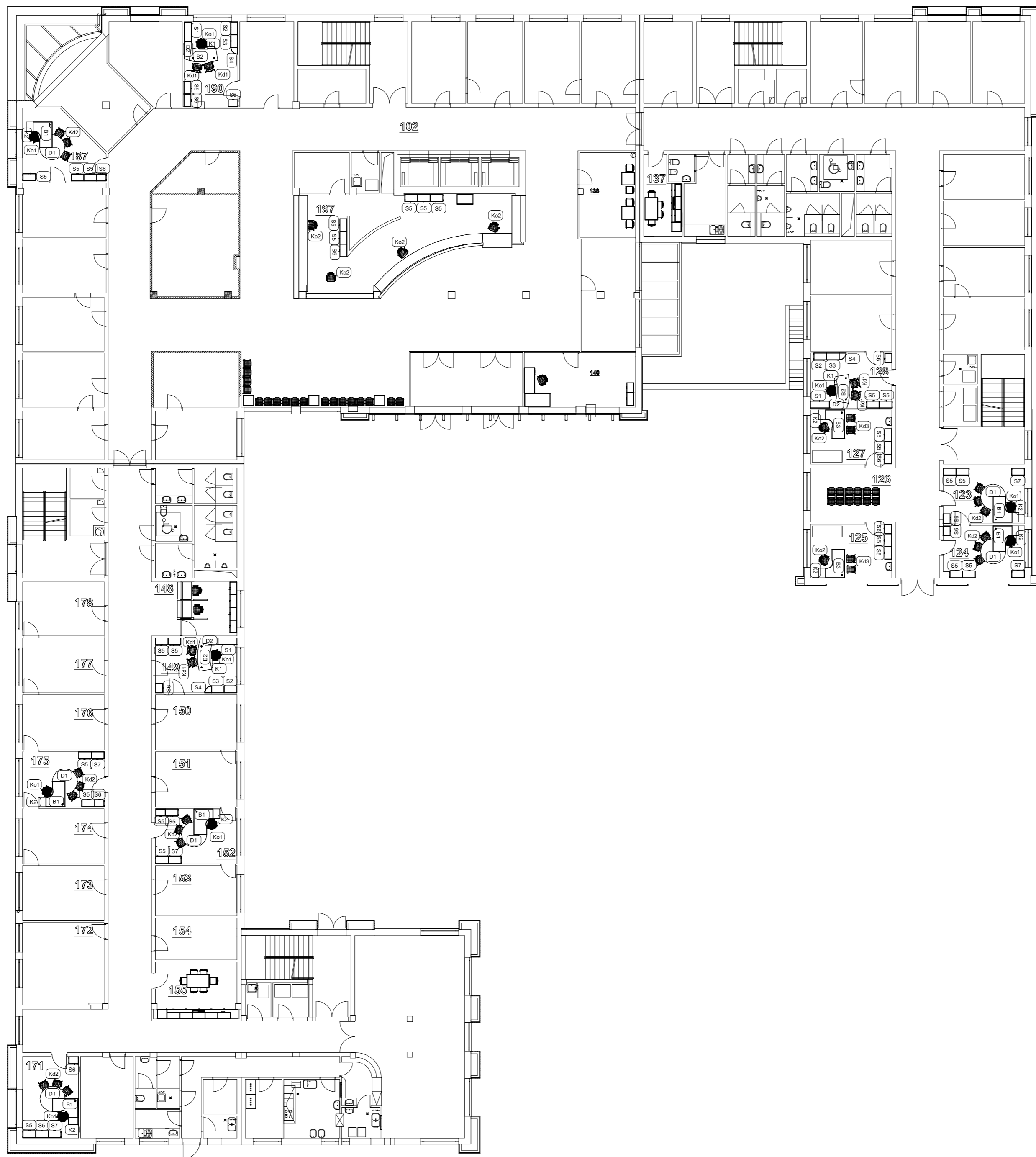

Team s.c.
 28-100 Busko-Zdrój, ul. Wojska Polskiego 18a
 tel./fax +48 (41) 378 74 65
 e-mail: biuro@team.busko.pl

Team s.c.
 www.team.busko.pl

- B1 - biurko katowe 160/80 x 120x60; blat HPL
- B2 - biurko profilowane 180 x 90; blat HPL
- B3 - biurko katowe 180/80 x 120x60; blat HPL
- D1 - dostawka do biurka; 3/4 koła; R 80 cm
- D2 - dostawka do biurka profilowanego; 120 x 43
- D3 - dostawka konferencyjna 180 x 50
- K1 - kontener pod biurko
- K2 - kontener dostawiany do biurka
- S1 - szafka dostawiana do biurka 120 x 43 x 72
- S2 - szafka niska otwarta 80 x 43 x 117
- S3 - szafka niska zamknięta 80 x 43 x 117
- S4 - szafka niska narożna 43 x 43 x 117
- S5 - szafa aktowa 80 x 43 x 188
- S6 - szafa ubraniowa 60 x 43 x 188
- S7 - szafka aktowa niska 80 x 43 x 81

UWAGA:
 Określenie mebli za pomocą znaków towarowych i nazw handlowych użyto w celu dostatecznej dokładnego opisanego rozwiązań projektowych.
 W każdym przypadku dopuszcza się zastosowanie materiałów i technologii równoważnych.

Wyposażenie meblowe należy odnosić do zestawień tabelarycznych dla poszczególnych pomieszczeń

Projektował:	mgr inż. arch. Wojciech Kurzeja	KL.234/93	16.08.2010	
Projektował:	mgr inż. arch. Wawrzyniec Kuc	RP-UPR.514/91	16.08.2010	
Opracował:	tech. arch. Bożena Duszyca		16.08.2010	
	Imię i nazwisko	Nr uprawnień	Data	Podpis

Nazwa obiektu budowlanego:

Budowa budynku pod potrzeby siedziby Starostwa Powiatowego w Kielcach wraz z niezbędnymi urządzeniami infrastruktury technicznej i zagospodarowania terenu.

Adres obiektu budowlanego:

Nr ewid. 1492/3 Kielce, rejon zbiegu ul. ks. Popieluszki i Wrzosowej

WYPOSAŻENIE WNĘTRZ

Rzut parteru-meble biurowe

Projekt:	10.1220.06	Skala:	1:200	Faza		Branża		Nr rysunku		Indeks	
Opracowanie:		Data:	16.08.2010	PW/W	A	M	03				

Wszelkie prawa zastrzeżone dla Team s.c

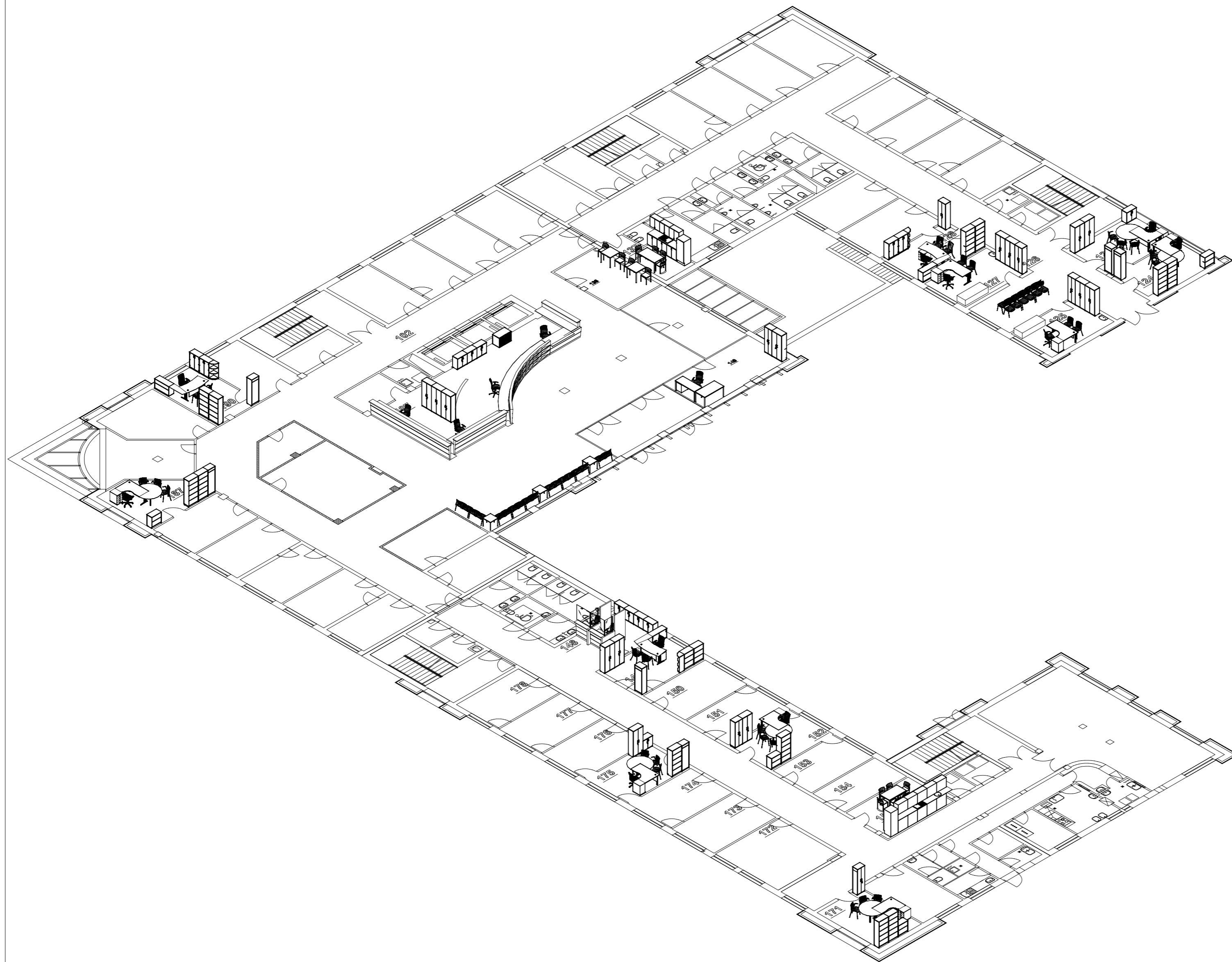

Team s.c.
 28-100 Busko-Zdrój, ul. Wojska Polskiego 18a
 tel./fax +48 (41) 378 74 65
 e-mail: biuro@team.busko.pl

Team s.c.
 www.team.busko.pl

B1 - biurko kątowe 160/80 x 120x60; blat HPL
 B2 - biurko profilowane 180 x 90; blat HPL
 B3 - biurko kątowe 180/80 x 120x60; blat HPL
 D1 - dostawka do biurka; 3/4 koła; R 80 cm
 D2 - dostawka do biurka profilowanego; 120 x 43
 D3 - dostawka konferencyjna 180 x 50
 K1 - kontener pod biurko
 K2 - kontener dostawiany do biurka
 S1 - szafka dostawiana do biurka 120 x 43 x 72
 S2 - szafka niska otwarta 80 x 43 x 117
 S3 - szafka niska zamknięta 80 x 43 x 117
 S4 - szafka niska narożna 43 x 43 x 117
 S5 - szafa aktowa 80 x 43 x 188
 S6 - szafa ubraniowa 60 x 43 x 188
 S7 - szafka aktowa niska 80 x 43 x 81
 Zs1 - zestaw siedzisk
 Zs2 - stolik kawiariany + 4 krzesła
 L4 - Lada recepcyjna według odrębnego projektu

UWAGA:

Określenie mebli za pomocą znaków towarowych i nazw handlowych użyto w celu dostatecznie dokładnego opisanie rozwiązań projektowych.

W każdym przypadku dopuszcza się zastosowanie materiałów i technologii równoważnych

Wyposażenie meblowe należy odnosić do zestawień tabelarycznych dla poszczególnych pomieszczeń

Projektował:	mgr inż. arch. Wojciech Kurzeja	KL.234/93	16.08.2010	
Projektował:	mgr inż. arch. Wawrzyniec Kuc	RP-UPR.514/91	16.08.2010	
Opracował:	tech. arch. Bożena Duszyca		16.08.2010	
	Imię i nazwisko	Nr uprawnień	Data	Podpis

Nazwa obiektu budowlanego:

Budowa budynku pod potrzeby siedziby Starostwa Powiatowego w Kielcach wraz z niezbędnymi urządzeniami infrastruktury technicznej i zagospodarowania terenu.

Adres obiektu budowlanego:

Nr ewid. 1492/3 Kielce, rejon zbiegu ul. ks. Popieluszki i Wrzosowej

WYPOSAŻENIE WNĘTRZ

Rzut parteru-Meble biurowe-aksonometria

Projekt:	10.1220.06	Skala:	Faza	Branża	Nr rysunku	Indeks
Opracowanie:		Data:	PW/W	A	M 04	
		16.08.2010				

Wszelkie prawa zastrzeżone dla Team s.c

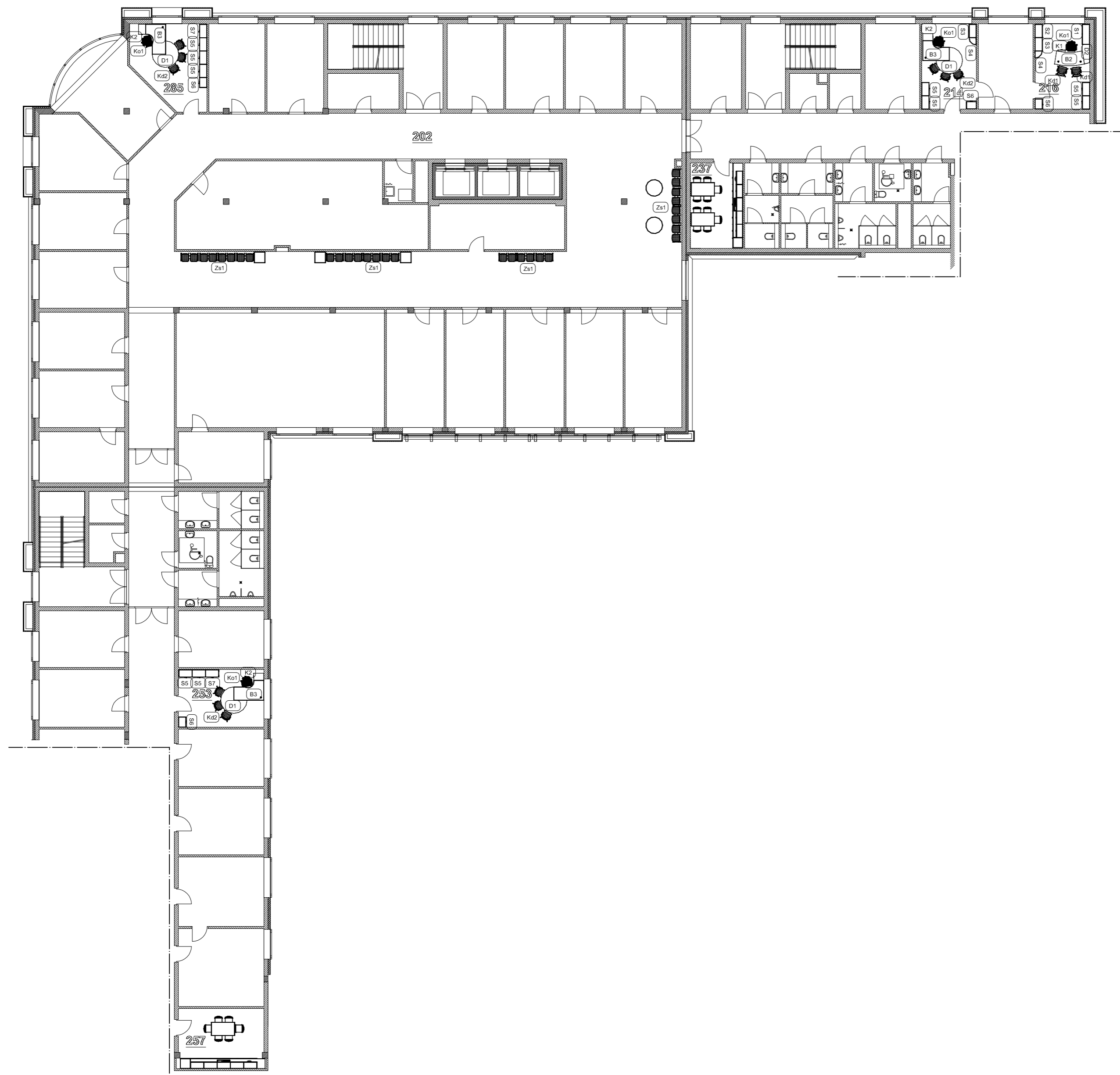

Team s.c.
 28-100 Busko-Zdrój, ul. Wojska Polskiego 18a
 tel./fax +48 (41) 378 74 65
 e-mail: biuro@team.busko.pl

Team s.c.
 www.team.busko.pl

- B1 - biurko kątowe 160/80 x 120x60; blat HPL
- B2 - biurko profilowane 180 x 90; blat HPL
- B3 - biurko kątowe 180/80 x 120x60; blat HPL
- D1 - dostawka do biurka; 3/4 koła; R 80 cm
- D2 - dostawka do biurka profilowanego; 120 x 43
- K1 - kontener pod biurko
- K2 - kontener dostawiany do biurka
- S1 - szafka dostawiana do biurka 120 x 43 x 72
- S2 - szafka niska otwarta 80 x 43 x 117
- S3 - szafka niska zamknięta 80 x 43 x 117
- S4 - szafka niska narożna 43 x 43 x 117
- S5 - szafa aktowa 80 x 43 x 188
- S6 - szafa ubraniowa 60 x 43 x 188
- S7 - szafka aktowa niska 80 x 43 x 81
- Zs1 - zestaw siedzisk

UWAGA:

Określenie mebli za pomocą znaków towarowych i nazw handlowych użyto w celu dostatecznie dokładnego opisanie rozwiązań projektowych.

W każdym przypadku dopuszcza się zastosowanie materiałów i technologii równoważnych

Wyposażenie meblowe należy odnosić do zestawień tabelarycznych dla poszczególnych pomieszczeń

Projektował:	mgr inż.arch.Wojciech Kurzeja	KL.234/93	16.08.2010	
Projektował:	mgr inż arch. Wawrzyniec Kuc	RP-UJR.514/91	16.08.2010	
Opracował:	tech. arch. Bożena Duszyca		16.08.2010	
	Imię i nazwisko	Nr uprawnień	Data	Podpis

Nazwa obiektu budowlanego:

Budowa budynku pod potrzeby siedziby Starostwa Powiatowego w Kielcach wraz z niezbędnymi urządzeniami infrastruktury technicznej i zagospodarowania terenu.

Adres obiektu budowlanego:

Nr ewid. 1492/3 Kielce, rejon zbiegu ul. ks. Popiełuszki i Wrzosowej

WYPOSAŻENIE WNĘTRZ

Rzut 1 piętra-Meble biurowe

Projekt:	10.1220.06	Skala:	1:200	Faza	Branża	Nr rysunku	Indeks
Opracowanie:		Data:	16.08.2010	PW/W	A	M 05	

Wszelkie prawa zastrzeżone dla Team s.c

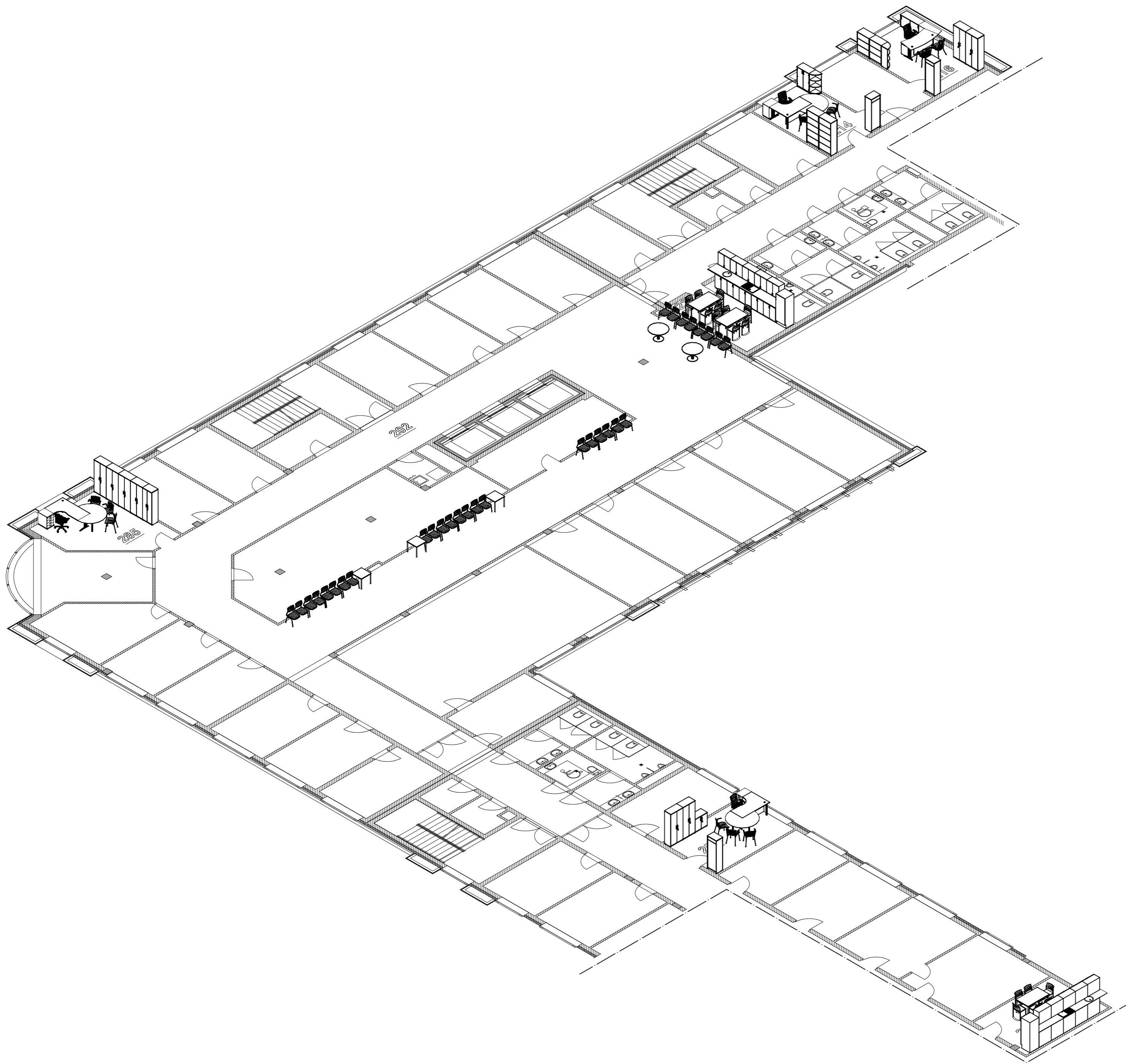

Team s.c.
28-100 Busko-Zdrój, ul. Wojska Polskiego 18a
tel./fax +48 (41) 378 74 65
e-mail: biuro@team.busko.pl

Team s.c.
www.team.busko.pl

B1 - biurko kątowe 160/80 x 120x60; blat HPL
B2 - biurko profilowane 180 x 90; blat HPL
B3 - biurko kątowe 180/80 x 120x60; blat HPL
D1 - dostawka do biurka; 3/4 koła; R 80 cm
D2 - dostawka do biurka profilowanego; 120 x 43
K1 - kontener pod biurko
K2 - kontener dostawiany do biurka
S1 - szafka dostawiana do biurka 120 x 43 x 72
S2 - szafka niska otwarta 80 x 43 x 117
S3 - szafka niska zamknięta 80 x 43 x 117
S4 - szafka niska narożna 43 x 43 x 117
S5 - szafa aktowa 80 x 43 x 188
S6 - szafa ubraniowa 60 x 43 x 188
S7 - szafka aktowa niska 80 x 43 x 81

UWAGA:

Określenie mebli za pomocą znaków towarowych i nazw handlowych użyto w celu dostatecznie dokładnego opisanie rozwiązań projektowych.

W każdym przypadku dopuszcza się zastosowanie materiałów i technologii równoważnych

Wyposażenie meblowe należy odnosić do zestawień tabelarycznych dla poszczególnych pomieszczeń

Projektował:	mgr inż. arch. Wojciech Kurzeja	KL.234/93	16.08.2010	
Projektował:	mgr inż. arch. Wawrzyniec Kuc	RP-UJR.514/91	16.08.2010	
Opracował:	tech. arch. Bożena Duszyca		16.08.2010	
	Imię i nazwisko	Nr uprawnień	Data	Podpis

Nazwa obiektu budowlanego:

Budowa budynku pod potrzeby siedziby Starostwa Powiatowego w Kielcach wraz z niezbędnymi urządzeniami infrastruktury technicznej i zagospodarowania terenu.

Adres obiektu budowlanego:

Nr ewid. 1492/3 Kielce, rejon zbiegu ul. ks. Popiełuszki i Wrzosowej

WYPOSAŻENIE WNĘTRZ

Rzut 1 piętra-Meble biurowe-aksonometria

Projekt:	10.1220.06	Skala:	Faza	Branża	Nr rysunku	Indeks
Opracowanie:		Data:	PW/W	A	M 06	
		16.08.2010				

Wszelkie prawa zastrzeżone dla Team s.c

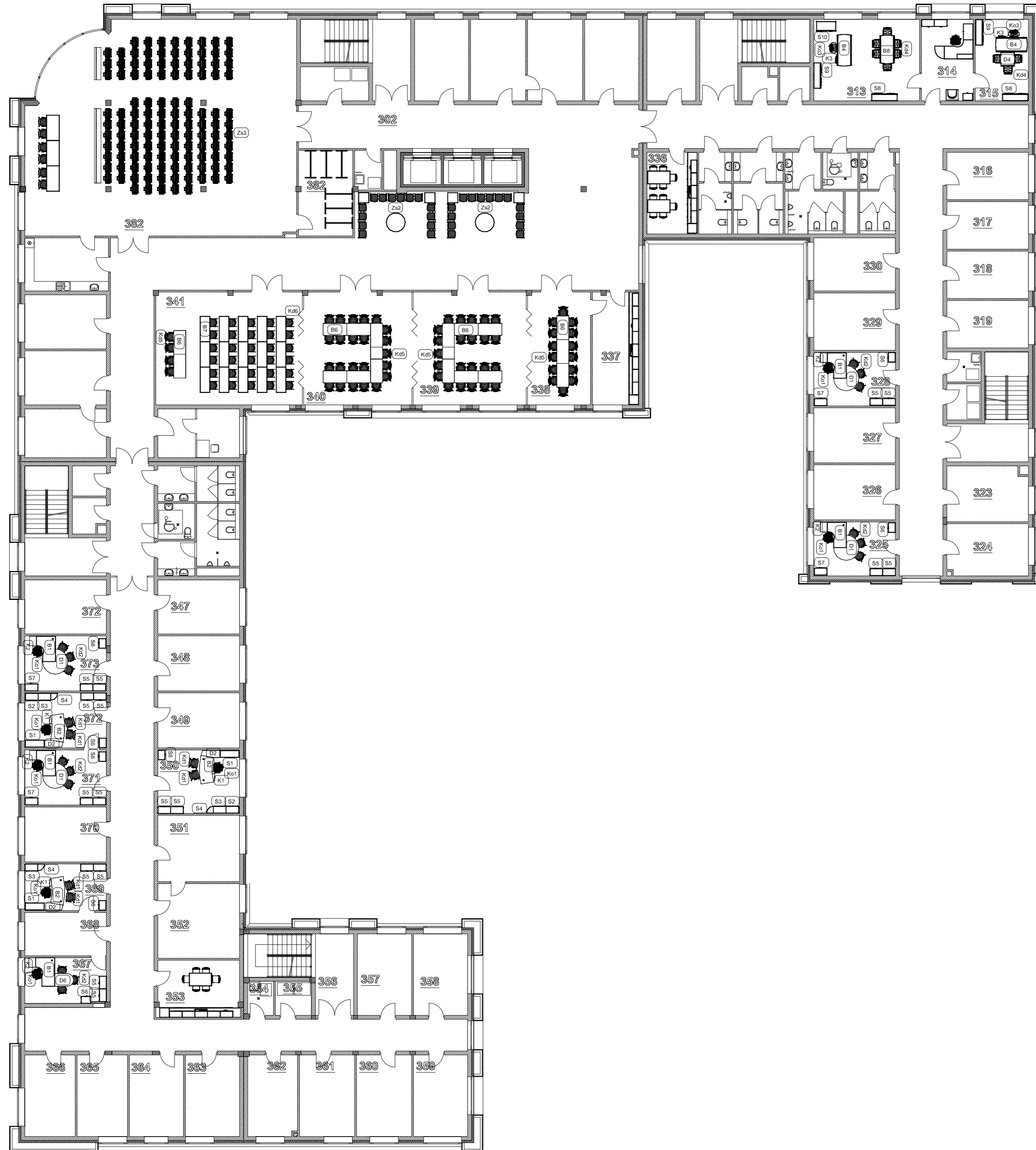

Team s.c.
 28-100 Busko-Zdrój, ul. Wojska Polskiego 18a
 tel./fax +48 (41) 378 74 65
 e-mail: biuro@team.busko.pl

Team s.c.
 www.team.busko.pl

- B1 - biurko kątowe 160/80 x 120x60; blat HPL
- B2 - biurko profilowane 180 x 90; blat HPL
- B3 - biurko kątowe 180/80 x 120x60; blat HPL
- B4 - biurko gabinetowe 200 x 90 x 72
- B6 - stół z nogami składanymi 150 x 75
- B7 - stół 140 x 60
- D1 - dostawka do biurka; 3/4 koła; R 80 cm
- D2 - dostawka do biurka profilowanego; 120 x 43
- D3 - dostawka konferencyjna 180 x 50
- D4 - dostawka konferencyjna 90 x 90
- K1 - kontener pod biurko
- K2 - kontener dostawiany do biurka
- K3 - kontener dostawiany do biurka
- S1 - szafka dostawiana do biurka 120 x 43 x 72
- S2 - szafka niska otwarta 80 x 43 x 117
- S3 - szafka niska zamknięta 80 x 43 x 117
- S4 - szafka niska narożna 43 x 43 x 117
- S5 - szafa aktowa 80 x 43 x 188
- S6 - szafa ubraniowa 60 x 43 x 188
- S7 - szafka aktowa niska 80 x 43 x 81
- S8 - komoda gabinetowa 160 x 46 x 86
- S9 - szafa aktowa gabinetowa 160 x 46 x 156
- S10 - pomocnik na kółkach 120 x 60 x 65
- Zs2 - zestaw siedzisk tapicerowanych
- Zs3 - zestaw siedzisk audytoralnych
- Ko1 - krzesło obrotowe
- Ko3 - fotel obrotowy
- Kd1 - krzesło dostawne
- Kd2 - krzesło dostawne
- Kd4 - fotel gościnny
- Kd5 - krzesło konferencyjne
- Kd6 - krzesło konferencyjne

UWAGA:

Określenie mebli za pomocą znaków towarowych i nazw handlowych użyto w celu dostatecznego dokładnego opisanie rozwiązań projektowych.

W każdym przypadku dopuszcza się zastosowanie materiałów i technologii równoważnych

Wyposażenie meblowe należy odnosić do zestawień tabelarycznych dla poszczególnych pomieszczeń

Projektował:	mgr inż.arch.Wojciech Kurzeja	KL.234/93	16.08.2010	
Projektował:	mgr inż arch. Wawrzyniec Kuc	RP-UPR.514/91	16.08.2010	
Opracował:	tech. arch. Bożena Duszyca		16.08.2010	
	Imię i nazwisko	Nr uprawnień	Data	Podpis

Nazwa obiektu budowlanego:
Budowa budynku pod potrzeby siedziby Starostwa Powiatowego w Kielcach wraz z niezbędnymi urządzeniami infrastruktury technicznej i zagospodarowania terenu.

Adres obiektu budowlanego:
Nr ewid. 1492/3 Kielce, rejon zbiegu ul. ks. Popieluszki i Wrzosowej

WYPOSAŻENIE WNĘTRZ
 Rzut 2 piętra-meble biurowe

Projekt:	10.1220.06	Skala:	1:200	Faza	Branża	Nr rysunku	Indeks
Opracowanie:		Data:	16.08.2010	PW/W	A	M 07	

Wszelkie prawa zastrzeżone dla Team s.c

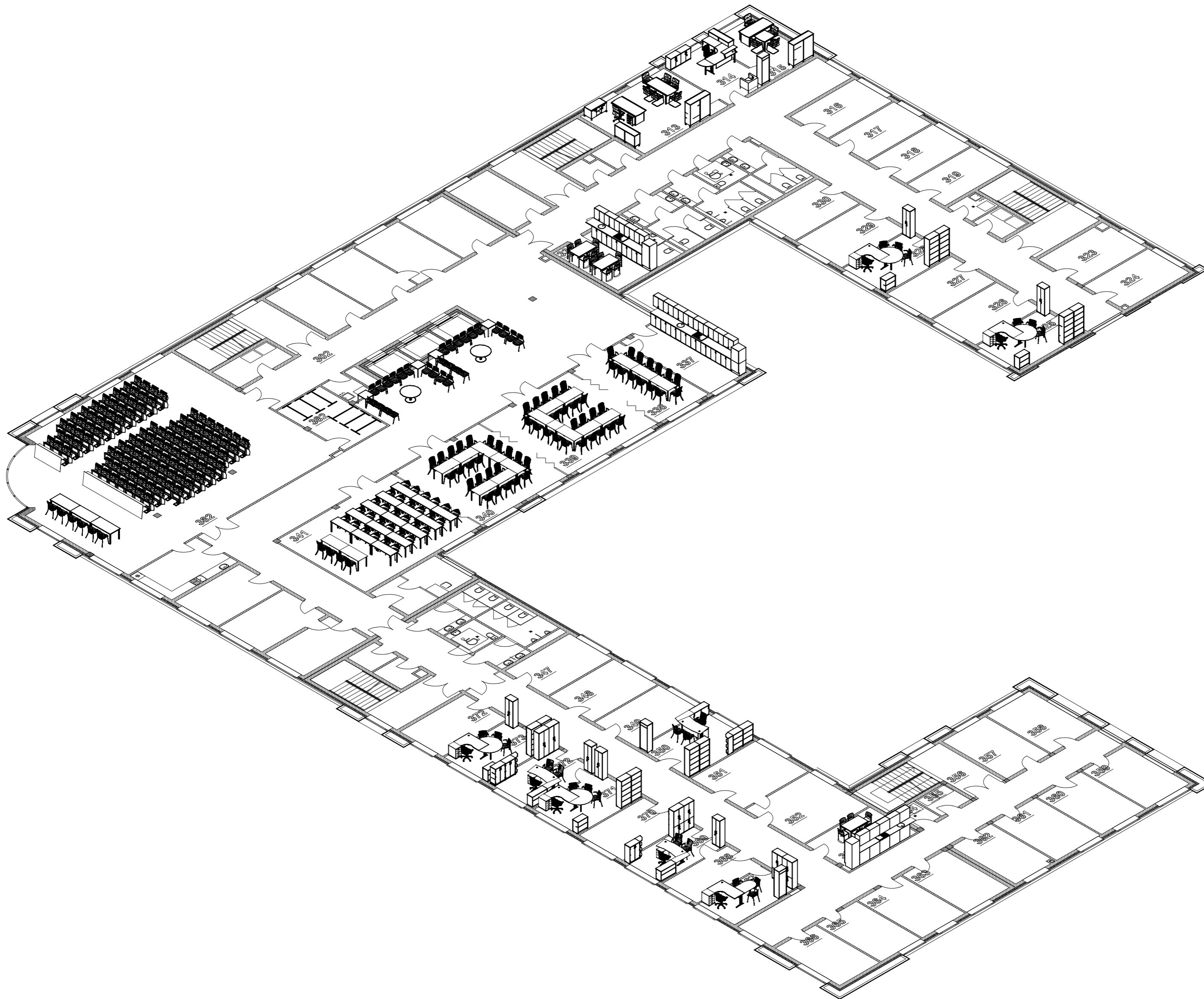

Team s.c.
 28-100 Busko-Zdrój, ul. Wojska Polskiego 18a
 tel./fax +48 (41) 378 74 65
 e-mail: biuro@team.busko.pl

Team s.c.
 www.team.busko.pl

- B1 - biurko kątowe 160/80 x 120x60; blat HPL
- B2 - biurko profilowane 180 x 90; blat HPL
- B3 - biurko kątowe 180/80 x 120x60; blat HPL
- B4 - biurko gabinetowe 200 x 90 x 72
- B6 - stół z nogami składanymi 150 x 75
- B7 - stół 140 x 60
- D1 - dostawka do biurka; 3/4 kola; R 80 cm
- D2 - dostawka do biurka profilowanego; 120 x 43
- D3 - dostawka konferencyjna 180 x 50
- D4 - dostawka konferencyjna 90 x 90
- K1 - kontener pod biurko
- K2 - kontener dostawiany do biurka
- K3 - kontener dostawiany do biurka
- S1 - szafka dostawiana do biurka 120 x 43 x 72
- S2 - szafka niska otwarta 80 x 43 x 117
- S3 - szafka niska zamknięta 80 x 43 x 117
- S4 - szafka niska narożna 43 x 43 x 117
- S5 - szafa aktowa 80 x 43 x 188
- S6 - szafa ubraniowa 60 x 43 x 188
- S7 - szafka aktowa niska 80 x 43 x 81
- S8 - komoda gabinetowa 160 x 46 x 86
- S9 - szafa aktowa gabinetowa 160 x 46 x 156
- S10 - pomocnik na kółkach 120 x 60 x 65
- Zs2 - zestaw siedzisk tapicerowanych
- Zs3 - zestaw siedzisk audytoryjnych
- Ko1 - krzesło obrotowe
- Ko3 - fotel obrotowy
- Kd1 - krzesło dostawne
- Kd2 - krzesło dostawne
- Kd4 - fotel gościnny
- Kd5 - krzesło konferencyjne
- Kd6 - krzesło konferencyjne

UWAGA:

Określenie mebli za pomocą znaków towarowych i nazw handlowych użyto w celu dostatecznie dokładnego opisanie rozwiązań projektowych.

W każdym przypadku dopuszcza się zastosowanie materiałów i technologii równoważnych

Wyposażenie meblowe należy odnosić do zestawień tabelarycznych dla poszczególnych pomieszczeń

Projektował:	mgr inż.arch.Wojciech Kurzeja	KL.234/93	16.08.2010	
Projektował:	mgr inż arch. Wawrzyniec Kuc	RP-UPR.514/91	16.08.2010	
Opracował:	tech. arch. Bożena Duszyca		16.08.2010	
	Imię i nazwisko	Nr uprawnień	Data	Podpis

Nazwa obiektu budowlanego:
Budowa budynku pod potrzeby siedziby Starostwa Powiatowego w Kielcach wraz z niezbędnymi urządzeniami infrastruktury technicznej i zagospodarowania terenu.

Adres obiektu budowlanego:
Nr ewid. 1492/3 Kielce, rejon zbiegu ul. ks. Popieluszki i Wrzosowej

WYPOSAŻENIE WNĘTRZ
 Rzut 2 piętra-Meble biurowe-aksonometria

Projekt:	10.1220.06	Skala:	Faza	Branża	Nr rysunku	Indeks
Opracowanie:		Data:	PW/W	A	M 08	
		16.08.2010				

Wszelkie prawa zastrzeżone dla Team s.c



Team s.c.
 28-100 Busko-Zdrój, ul. Wojska Polskiego 18a
 tel./fax +48 (41) 378 74 65
 e-mail: biuro@team.busko.pl

Team s.c.
 www.team.busko.pl

- B1 - biurko kątowe 160/80 x 120x60; blat HPL
- B2 - biurko profilowane 180 x 90; blat HPL
- B3 - biurko kątowe 180/80 x 120x60; blat HPL
- B4 - biurko gabinetowe 200 x 90 x 72
- D1 - dostawka do biurka; 3/4 koła; R 80 cm
- D2 - dostawka do biurka profilowanego; 120 x 43
- D3 - dostawka konferencyjna 180 x 50
- D4 - dostawka konferencyjna 90 x 90
- K1 - kontener pod biurko
- K2 - kontener dostawiany do biurka
- K3 - kontener dostawiany do biurka
- S1 - szafka dostawiana do biurka 120 x 43 x 72
- S2 - szafka niska otwarta 80 x 43 x 117
- S3 - szafka niska zamknięta 80 x 43 x 117
- S4 - szafka niska narożna 43 x 43 x 117
- S5 - szafa aktowa 80 x 43 x 188
- S6 - szafa ubraniowa 60 x 43 x 188
- S7 - szafka aktowa niska 80 x 43 x 81
- S8 - komoda gabinetowa 160 x 46 x 86
- S9 - szafa aktowa gabinetowa 160 x 46 x 156
- S10 - pomocnik na kółkach 120 x 60 x 65
- S11 - komoda gabinetowa 240 x 46 x 86

UWAGA:
 Określenie mebli za pomocą znaków towarowych i nazw handlowych użyto w celu dostatecznie dokładnego opisanie rozwiązań projektowych.
 W każdym przypadku dopuszcza się zastosowanie materiałów i technologii równoważnych.

Wyposażenie meblowe należy odnosić do zestawień tabelarycznych dla poszczególnych pomieszczeń

Projektował:	mgr inż. arch. Wojciech Kurzeja	KL.234/93	16.08.2010	
Projektował:	mgr inż. arch. Wawrzyniec Kuc	RP-UPR.514/91	16.08.2010	
Opracował:	tech. arch. Bożena Duszyca		16.08.2010	
	Imię i nazwisko	Nr uprawnień	Data	Podpis

Nazwa obiektu budowlanego:

Budowa budynku pod potrzeby siedziby Starostwa Powiatowego w Kielcach wraz z niezbędnymi urządzeniami infrastruktury technicznej i zagospodarowania terenu.

Adres obiektu budowlanego:

Nr ewid. 1492/3 Kielce, rejon zbiegu ul. ks. Popieluszki i Wrzosowej

WYPOSAŻENIE WNĘTRZ

Rzut 3 piętra-meble biurowe

Projekt:	10.1220.06	Skala:	1:200	Faza		Branża		Nr rysunku		Indeks	
Opracowanie:		Data:	16.08.2010	PW/W	A	M	09				

Wszelkie prawa zastrzeżone dla Team s.c

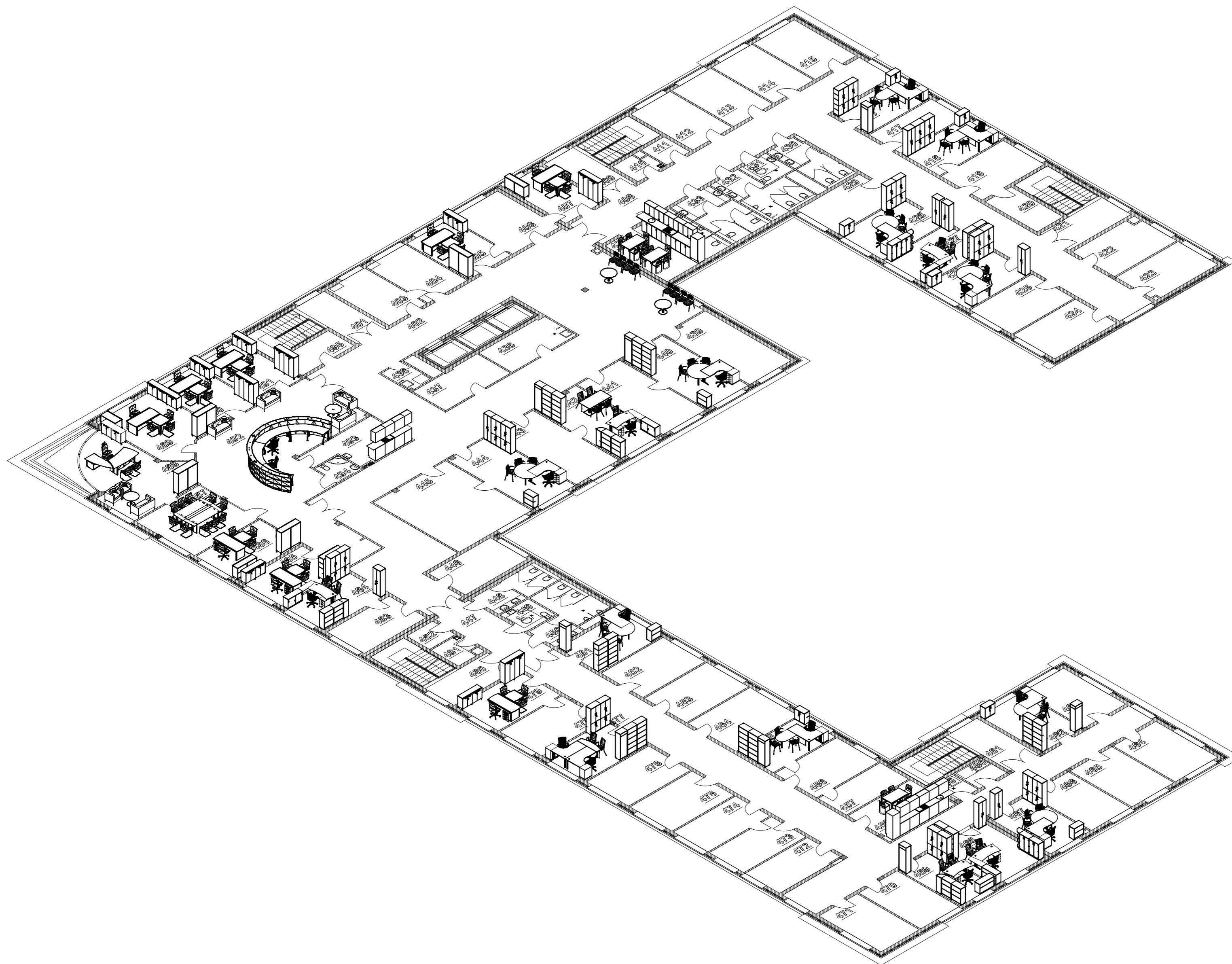

Team s.c.
28-100 Busko-Zdrój, ul. Wojska Polskiego 18a
tel./fax +48 (41) 378 74 65
e-mail: biuro@team.busko.pl

Team s.c.
www.team.busko.pl

B1 - biurko kątowe 160/80 x 120x60; blat HPL
B2 - biurko profilowane 180 x 90; blat HPL
B3 - biurko kątowe 180/80 x 120x60; blat HPL
B4 - biurko gabinetowe 200 x 90 x 72
B5 - biurko gabinetowe z dostawką i kontenerem
B6 - stół konferencyjny
D1 - dostawka do biurka; 3/4 koła; R 80 cm
D2 - dostawka do biurka profilowanego; 120 x 43
D3 - dostawka konferencyjna 180 x 50
D4 - dostawka konferencyjna 90 x 90
K1 - kontener pod biurko
K2 - kontener dostawiany do biurka
K3 - kontener dostawiany do biurka
S1 - szafka dostawiana do biurka 120 x 43 x 72
S2 - szafka niska otwarta 80 x 43 x 117
S3 - szafka niska zamknięta 80 x 43 x 117
S4 - szafka niska narożna 43 x 43 x 117
S5 - szafa aktowa 80 x 43 x 188
S6 - szafa ubraniowa 60 x 43 x 188
S7 - szafka aktowa niska 80 x 43 x 81
S8 - komoda gabinetowa 160 x 46 x 86
S9 - szafa aktowa gabinetowa 160 x 46 x 156
S10 - pomocnik na kółkach 120 x 60 x 65
S11 - komoda gabinetowa 240 x 46 x 86
L5 - lada recepcyjna według odrębnego projektu

UWAGA:

Określenie mebli za pomocą znaków towarowych i nazw handlowych użyto w celu dostatecznie dokładnego opisu rozwiązań projektowych.

W każdym przypadku dopuszcza się zastosowanie materiałów i technologii równoważnych ■

Wyposażenie meblowe należy odnosić do zestawień tabelarycznych dla poszczególnych pomieszczeń

Projektował:	mgr inż.arch.Wojciech Kurzeja	KL.234/93	16.08.2010	
Projektował:	mgr inż arch. Wawrzyniec Kuc	RP-UPR.514/91	16.08.2010	
Opracował:	tech. arch. Bożena Duszyca		16.08.2010	
	Imię i nazwisko	Nr uprawnień	Data	Podpis

Nazwa obiektu budowlanego:

Budowa budynku pod potrzeby siedziby Starostwa Powiatowego w Kielcach wraz z niezbędnymi urządzeniami infrastruktury technicznej i zagospodarowania terenu.

Adres obiektu budowlanego:

Nr ewid. 1492/3 Kielce, rejon zbiegu ul. ks. Popietuszki i Wrzosowej

WYPOSAŻENIE WNĘTRZ

Rzut 3 piętra-Meble biurowe-aksonometria

Projekt:	10.1220.06	Skala:		Faza	Branża	Nr rysunku	Indeks
Opracowanie:		Data:	16.08.2010	PW/W	A	M 10	

Wszelkie prawa zastrzeżone dla Team s.c

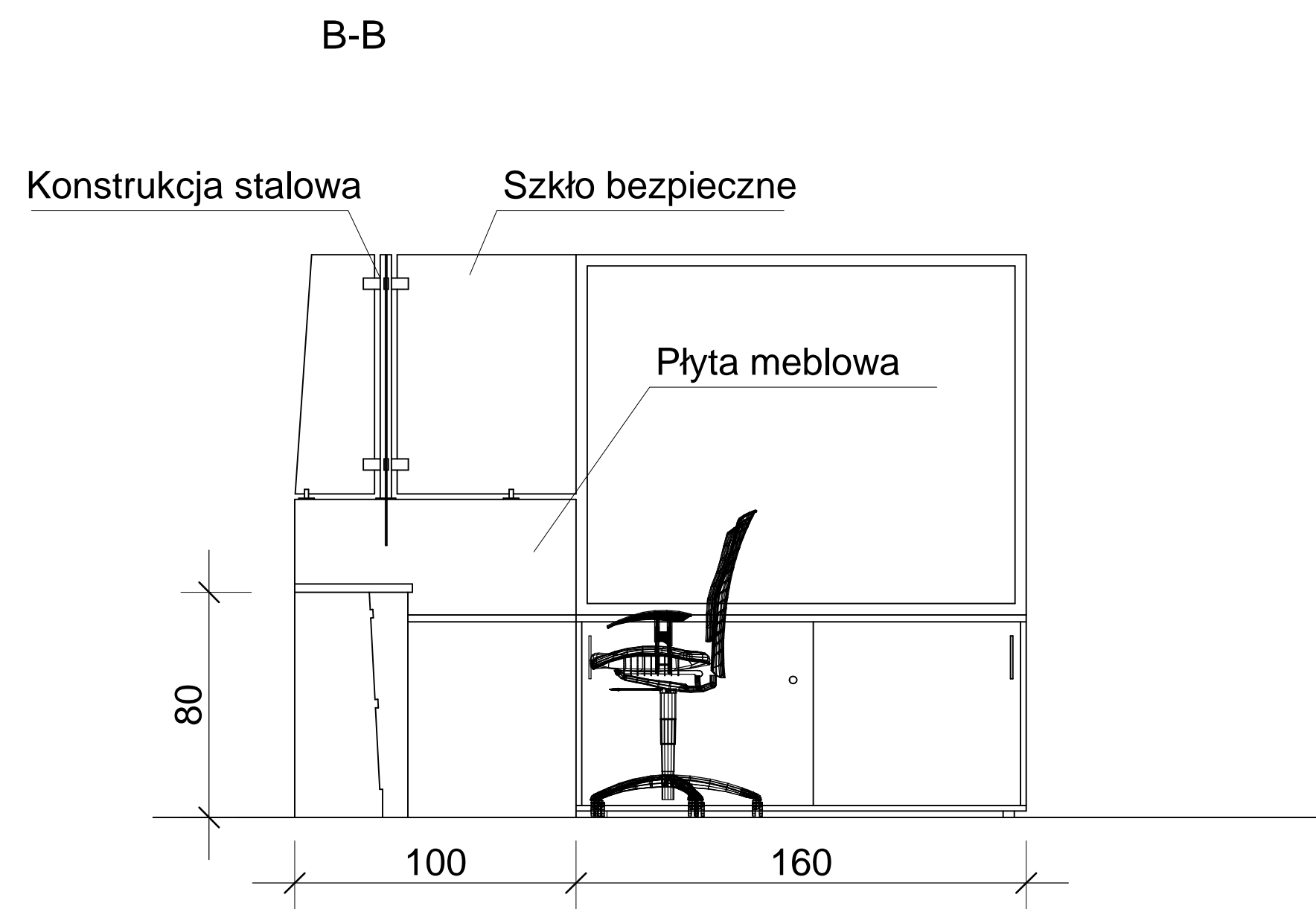
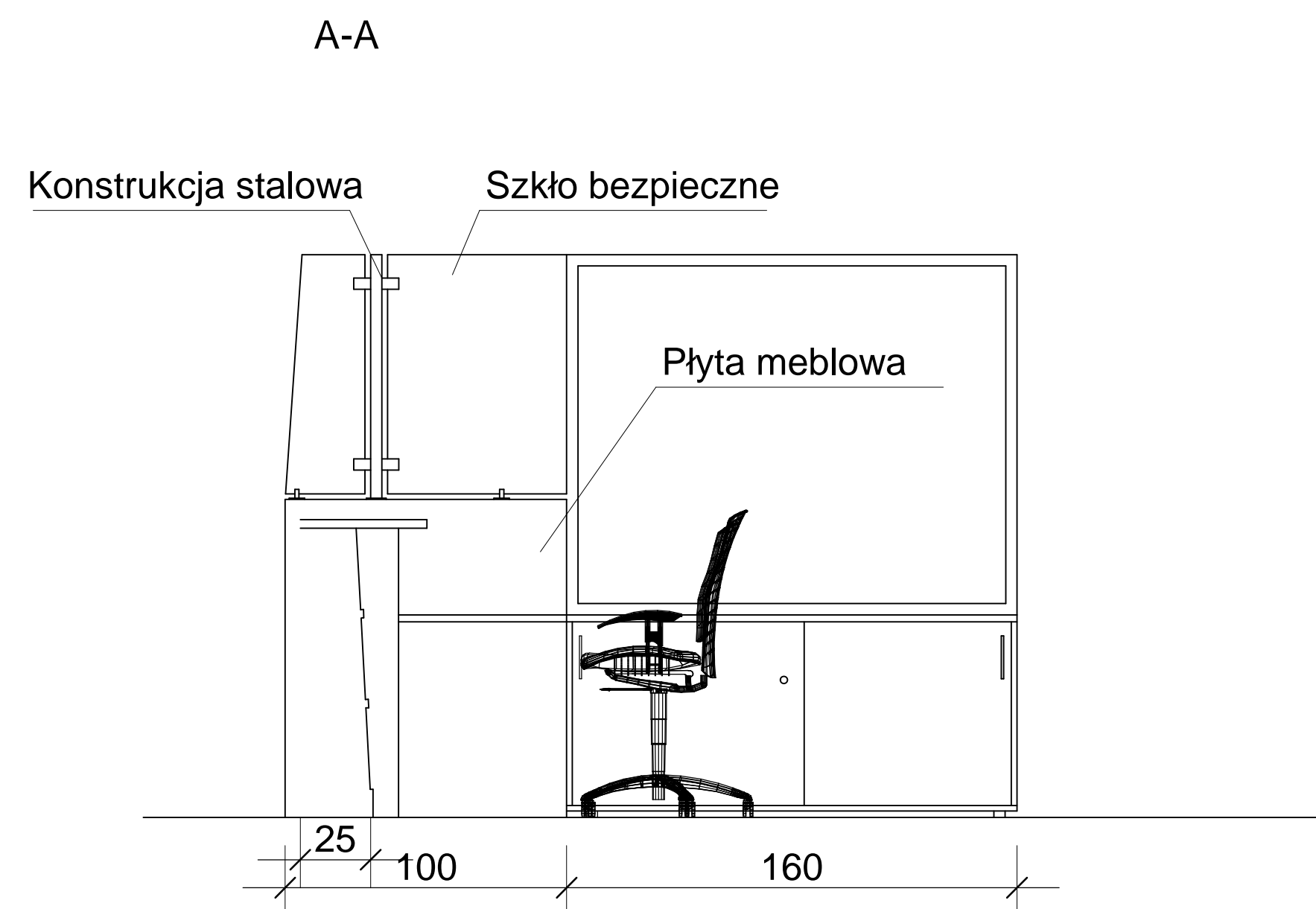
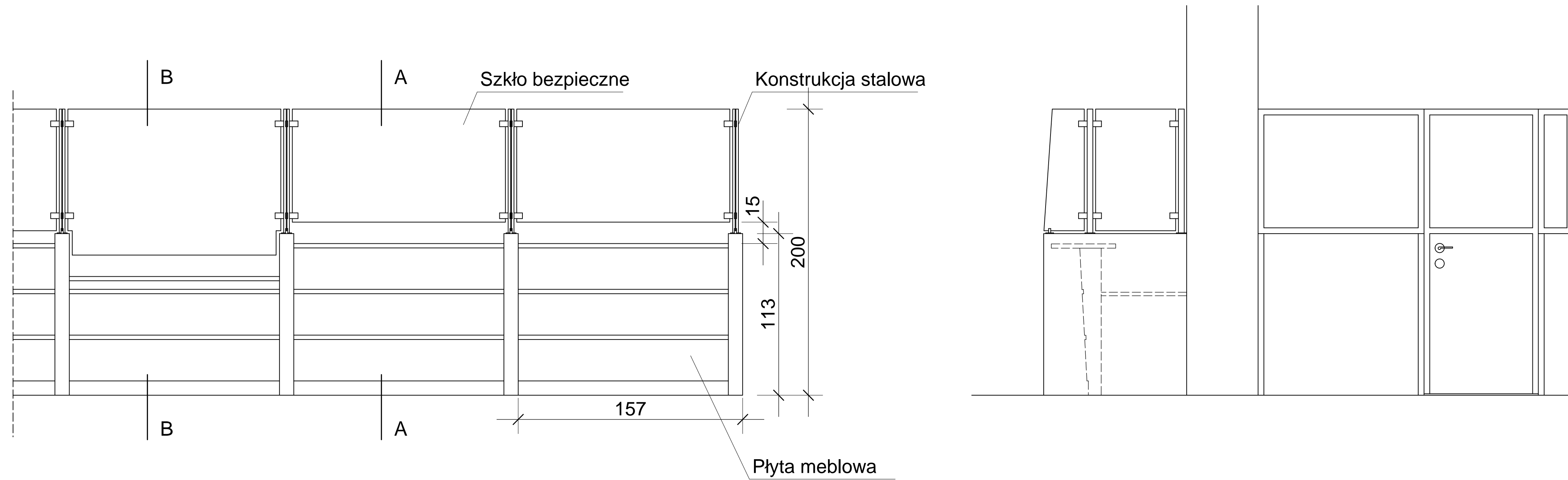

Team s.c.
28-100 Busko-Zdrój, ul. Wojska Polskiego 18a
tel./fax +48 (41) 378 74 65
e-mail: biuro@team.busko.pl

 **Team s.c.**
www.team.busko.pl

Projektował:	mgr inż. arch. Wojciech Kurzeja	KL.234/93	16.08.2010	
Projektował:	mgr inż. arch. Wawrzyniec Kuc	RP-UPR.514/91	16.08.2010	
Opracował:	tech. arch. Bożena Duszyca		16.08.2010	
	Imię i nazwisko	Nr uprawnień	Data	Podpis

Nazwa obiektu budowanego:

Budowa budynku pod potrzeby siedziby Starostwa Powiatowego w Kielcach wraz z niezbędnymi urządzeniami infrastruktury technicznej i zagospodarowania terenu.

Adres obiektu budowanego:

Nr ewid. 1492/3 Kielce, rejon zbiegu ul. ks. Popiełuszki i Wrzosowej

WYPOSAŻENIE WNĘTRZ

Boksy kasowe

Projekt:	10.1220.06	Skala:	1:20	Faza	Branża	Nr rysunku	Indeks
Opracowanie:		Data:	16.08.2010	PW/W	A	M11	

Wszelkie prawa zastrzeżone dla Team s.c.

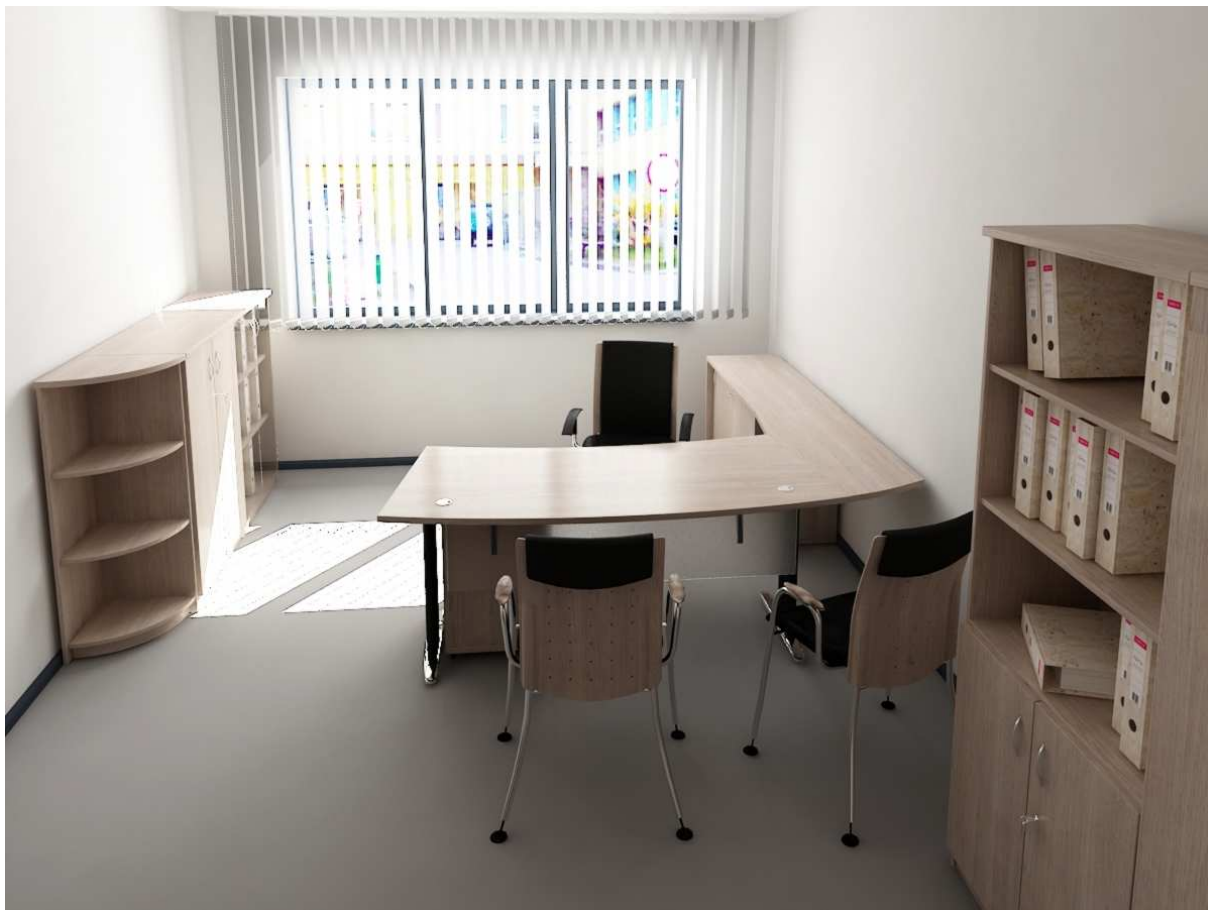

01. POM. NR 427 – Pokój naczelnika



02. POM. NR 427 – Pokój naczelnika

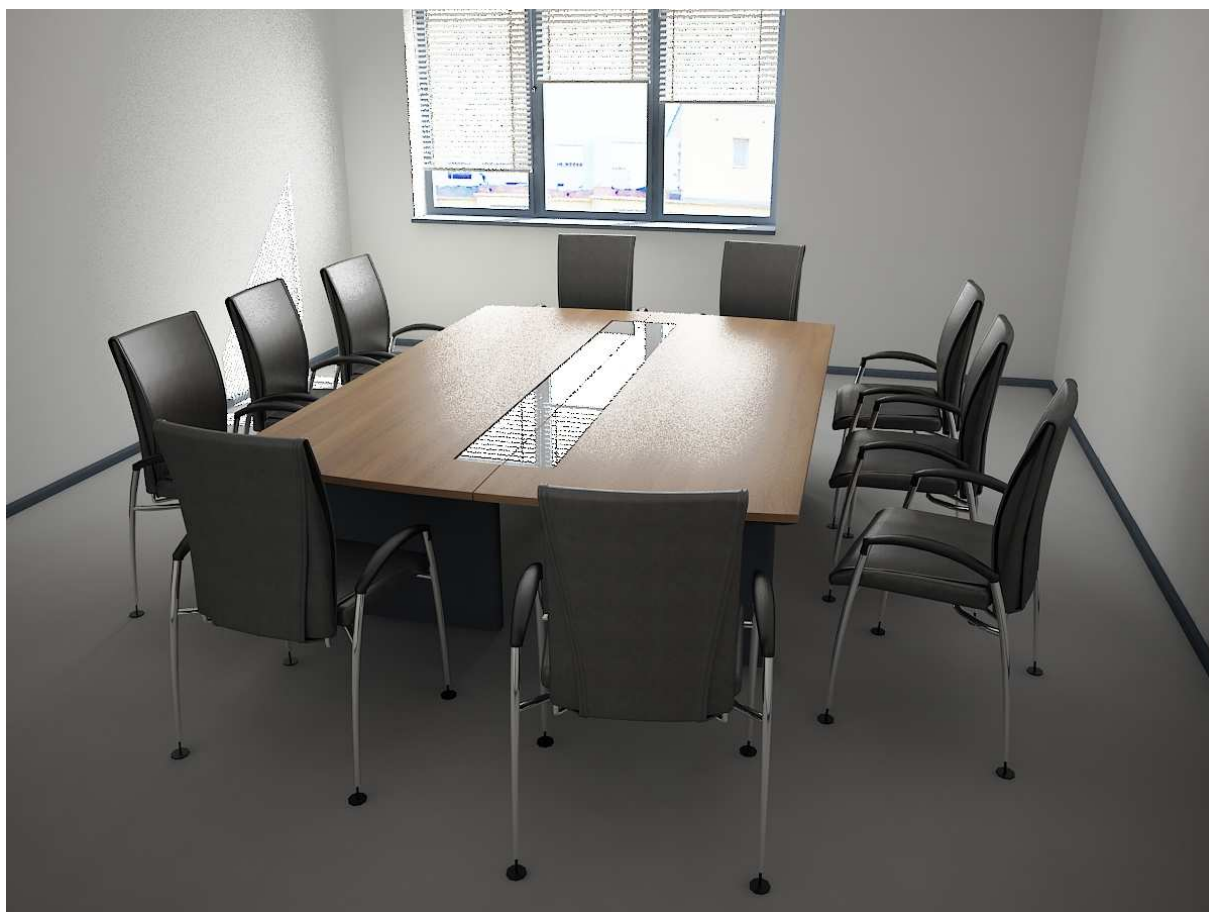

03. POM. NR 487 - Sala konferencyjna przy gabinecie Starosty



04. POM. NR. 488 - Gabinet Starosty



05. POM. NR 486 – Gabinet Członka Zarządu



06. POM. NR. 492 - Sekretariat Starosty

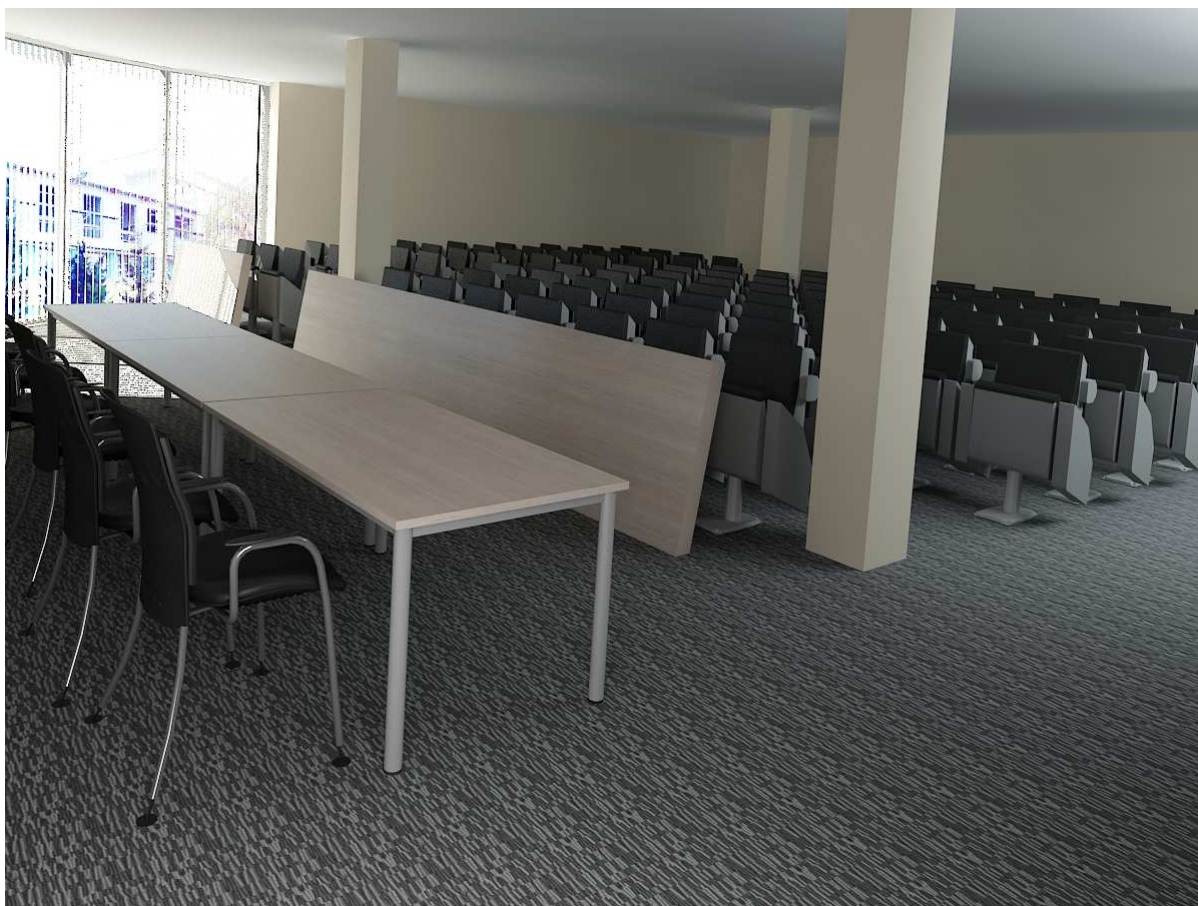

07. POM. NR 382 - Sala konferencyjna



08. POM. NR 382 - Sala konferencyjna

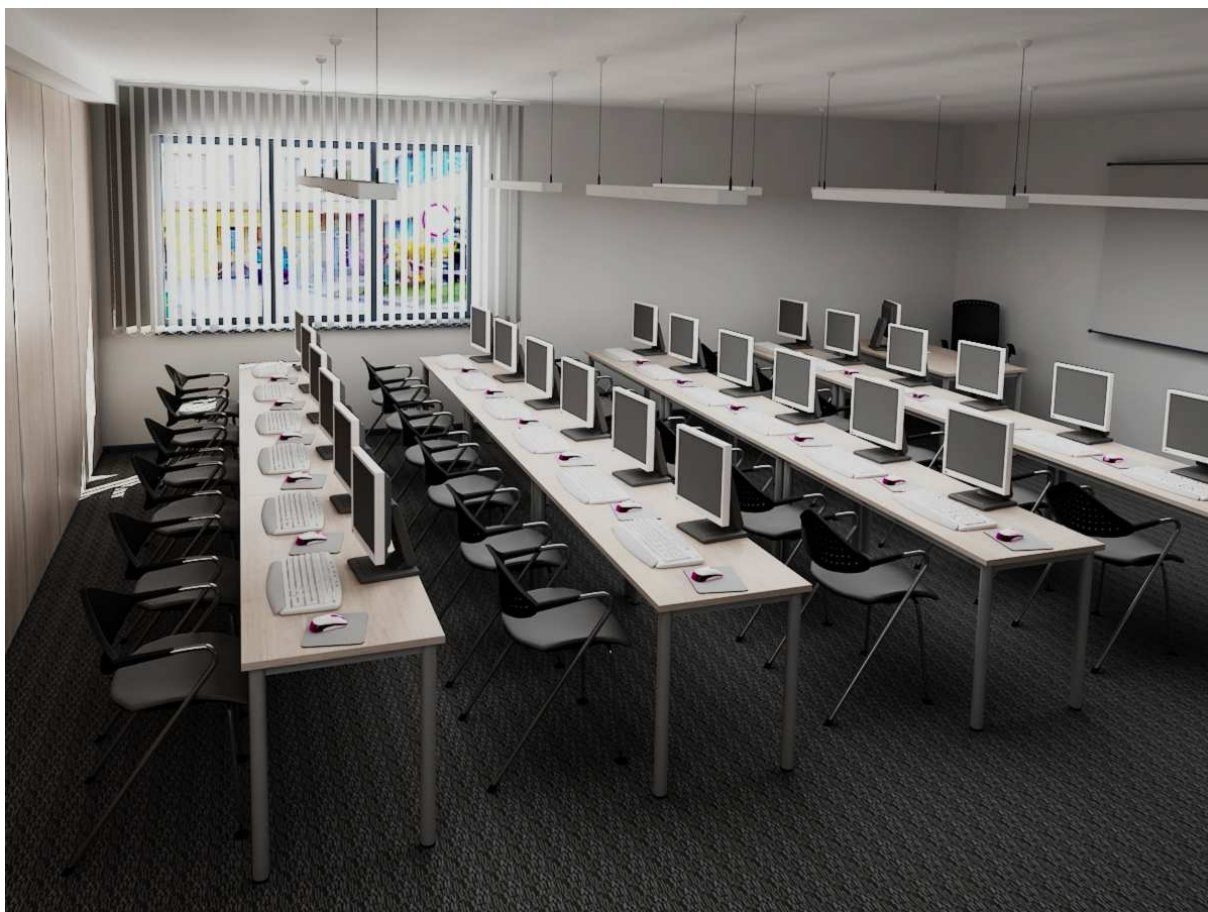

09. POM. NR 341 - Sala konferencyjna

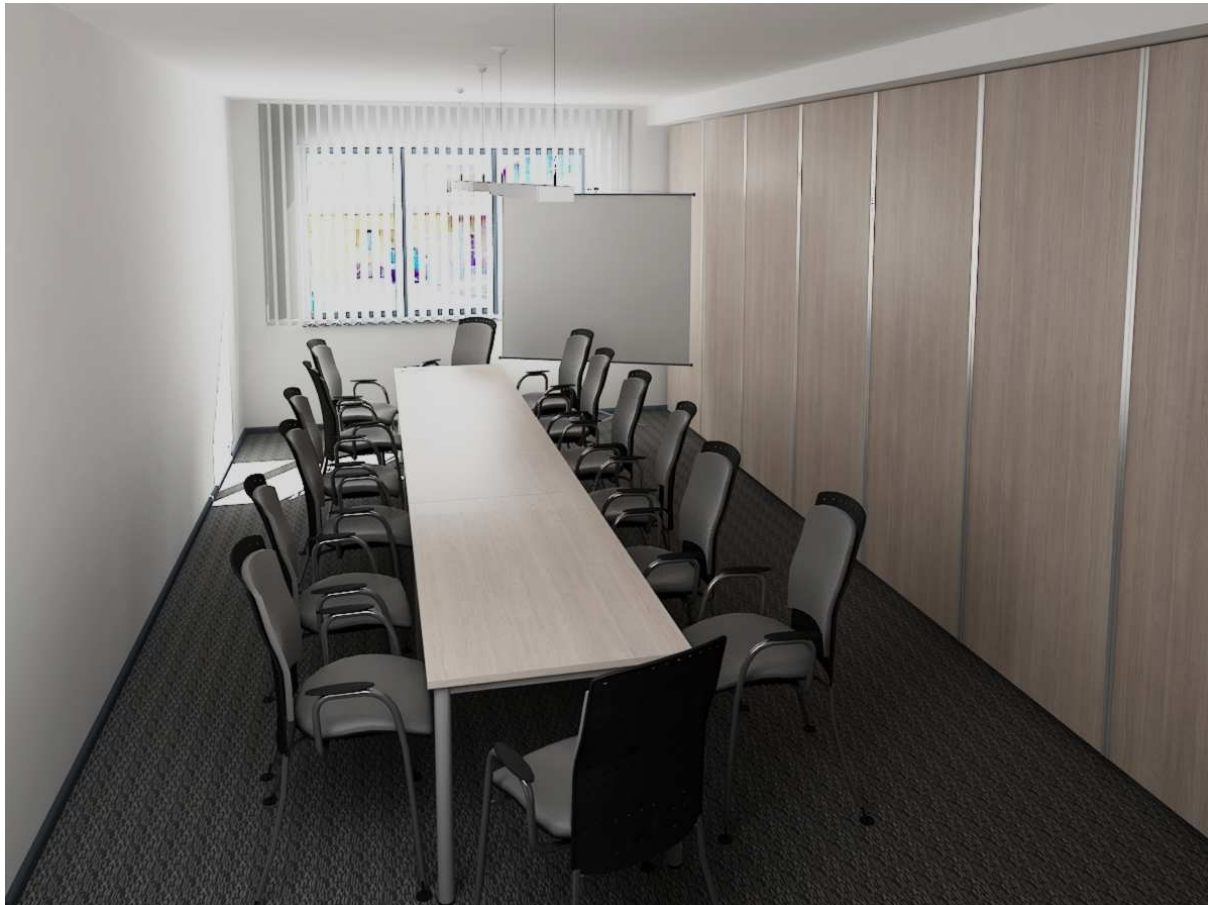

10. POM. NR 338 - Sala konferencyjna

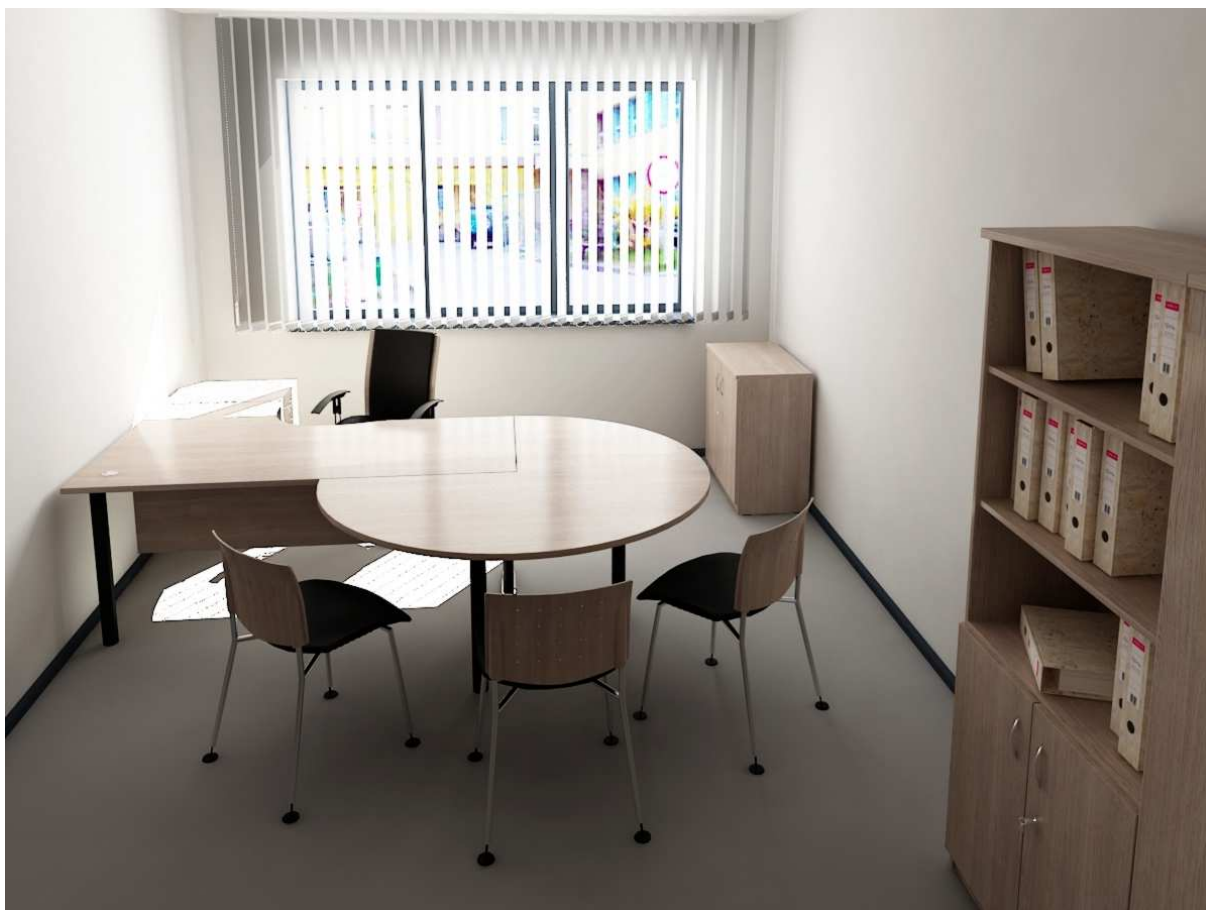

11. POM. NR G11 – Pokój kierownika



12. POM. NR G11 - Pokój kierownika



13. POM. NR 197 – Obsługa klienta



14. POM. NR 102 – Korytarz



15. POM. NR 102 – Korytarz



16. POM. NR G40 – Obsługa Interesantów