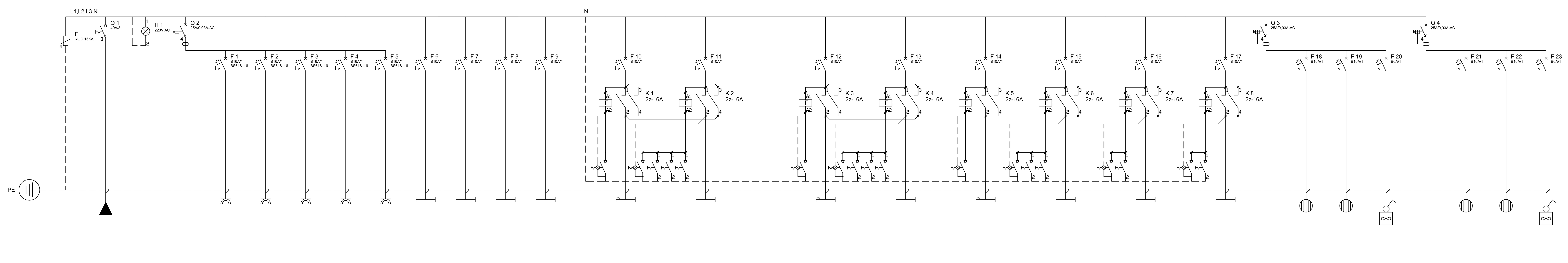

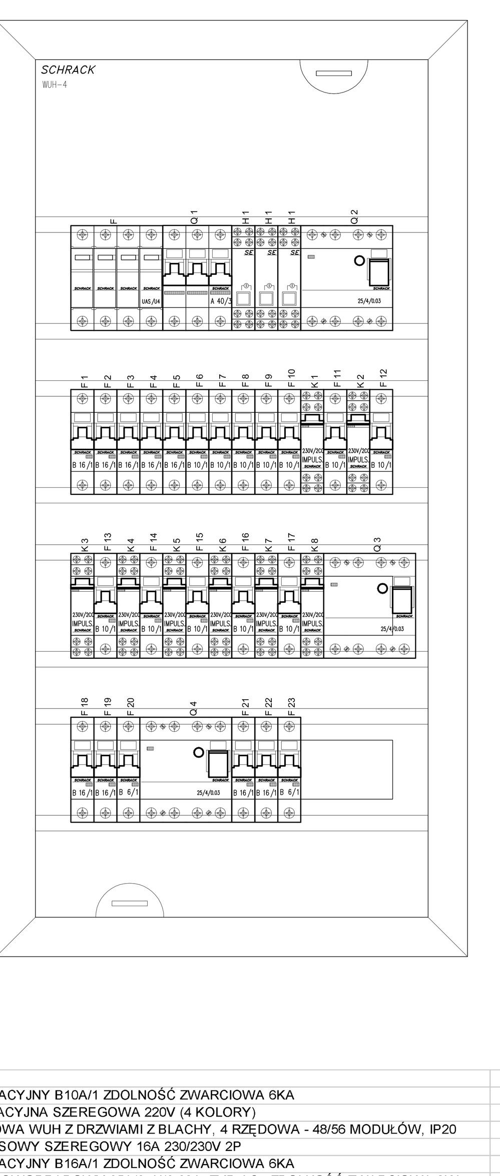

Parter T00

Opis	NR obw	TYP PRZEW.	Ilość/Pi[szt/kW]
ogranicznik przepięc typu C	'	'	'
w.l.z. z tablicy TG	'	YDYżo 5x10	'
Lampki kontrolne	'	'	'
wyłącznik ochronny	'	'	'
1/15a,15b salala lek.	'	YDYżo3x2,5	8/3,2
1/28 jadalnia	'	YDYżo3x2,5	8/3,2
1/12,13a,13b ...strona prawa-dół...	'	YDYżo3x2,5	10/4
1/14 sala gier	'	YDYżo3x2,5	9/3,6
1/02, 04, 05, 08, 10 ...strona prawa-góra...	'	YDYżo3x2,5	9/3,6
1/15a, 15b,28	'	YDYżo3x1,5	22/1,76
1/14	'	YDYżo3x1,5	18/1,44
1/13a, 12, 13b	'	YDYżo3x1,5	13/0,99
1/04, 05, 06, 07, 09, 10	'	YDYżo3x1,5	19/0,78
dyżurka tablica synoptyczna przycisk bistabilny	'	'	'
kl. 1 oświetlenie nocne/ewak. + WYJŚCIE	'	YDYżo4x1,5	7/0,43
przyciski na klatce oraz w dyżurce w tablicy synoptycznej	'	'	1+3
kl. 1 oświetlenie podstawowe	'	YDYżo5x1,5	2/0,16
dyżurka tablica synoptyczna przycisk bistabilny	'	'	'
dyżurka tablica synoptyczna przycisk bistabilny	'	'	'
kl. 2 oświetlenie nocne/ewak. + WYJŚCIE	'	YDYżo4x1,5	6/0,34
przyciski na klatce oraz w dyżurce w tablicy synoptycznej	'	'	1+3
kl. 2 oświetlenie podstawowe	'	YDYżo5x1,5	2/0,16
dyżurka tablica synoptyczna przycisk bistabilny	'	'	'
korytarz 1 oświetlenie nocne/ewak.	'	YDYżo4x1,5	3/0,24
przyciski na korytarzu oraz w dyżurce w tablicy synoptycznej	'	'	1+2
korytarz 1 oświetlenie podstawowe ...strona prawa...	'	YDYżo5x1,5	5/0,4
przycisk na korytarzu oraz w dyżurce w tablicy synoptycznej	'	'	1+1
korytarz 1 oświetlenie podstawowe ...przy wejściu...	'	YDYżo3x1,5	2/0,16
przycisk na korytarzu oraz w dyżurce w tablicy synoptycznej	'	'	1+1
korytarz 1 oświetlenie podstawowe ...strona lewa...	'	YDYżo5x1,5	2/0,16
wyłącznik ochronny	'	'	-
konwektor 1/28 - jadalnia	'	YDYżo3x2,5	1/2,0
konwektor 1/28 - jadalnia	'	YDYżo3x2,5	1/2,0
wentylator dachowy 1/28 - jadalnia	'	YKSDY3x1	1/0,12
wyłącznik ochronny	'	'	-
konwektor 1/14 - sala gier	'	YDYżo3x2,5	1/2,0
konwektor 1/14 - sala gier	'	YDYżo3x2,5	1/2,0
wentylator dachowy 1/14 - sala gier	'	YKSYD3x1	1/0,12

Pi=17,6+5+2+8,24=33 [kW]
Po=17 [kW]
Io=26 [A]

OCHRONA PRZECIWPORAŻENIOWA PN-IEC-60364-4-41 układ TN-S

"Szybkie wyłączenie" realizowane przez:
- Wyłączniki różnicowo-prądowe 30mA
- Wyłączniki zwarciowe

"Ograniczenie napięcia dotykowego"
- Obudowy tablic i osprzętu - II klasa ochronności
- Instalacja wykonana z dodatkowym przewodem PE - rozdział w złączu
- Połączenia wyrównawcze główne i miejscowe części przewodzących obcych i dostępnych, urządzeń przyłączonych na stałe

SZT.	OPIS
12	WYŁĄCZNIK INSTALACYJNY B10A/1 ZDOLNOŚĆ ZWARCIOWA 6KA
3	LAMPKA SYGNALIZACYJNA SZEREGOWA 220V (4 KOLORY)
1	SZAFKA PODTYNKOWA WUH Z DRZWIAMI Z BLACHY, 4 RZĘDOWA - 48/56 MODUŁÓW, IP20
8	PRZEKAŹNIK IMPULSOWY SZEREGOWY 16A 230/230V 2P
9	WYŁĄCZNIK INSTALACYJNY B16A/1 ZDOLNOŚĆ ZWARCIOWA 6KA
3	WYŁĄCZNIK RÓŻNICOWOPRĄDOWY 25A/3+N/0.03A TYP AC ZDOLNOŚĆ ZWARCIOWA 6KA
2	WYŁĄCZNIK INSTALACYJNY B6A/1 ZDOLNOŚĆ ZWARCIOWA 6KA
1	ROZŁĄCZNIK IZOLACYJNY DO ZABUDOWY SZEREGOWEJ SERII BS 40A/3
1	PODSTAWA 4-POLOWA DO WKŁADKI WARYSTOROWEJ TYPU UAS15

BUDMA

PPU "BUDMA"
Kielce ul.Hauke-Bosaka 9

Obiekt	Młodzieżowy Ośrodek Wychowawczy w Rembowie gm. Raków	
Adres	msc.Rembów, gm Raków Dz.Nr 736	Rys.nr E-8
Przedmiot rysunku	Schemat ideowy zasilania Parter Tablica T00	Skala –
Nazwisko i Imię	Uprawnienia / Data: I.2007	Podpis:
Projektował: **mgr inż. Jan Madej**	upr nr 160/85 Zaśw.Ś.O.I.I.B.-SWK/IE/0385/01 projektowanie i kier. b/o w specjalności instalacyjnej w zakresie sieci, inst. i urządzeń elek.i elektroenerg.	
Opracował/Sprawdził: **inż. Sławomir Skrobisz**	upr nr 426/07/U/C Zaśw.Ś.O.I.I.B.-SWK/IE/0029/07 projektowanie b/o w specjalności instalacyjnej w zakresie sieci, inst. i urządzeń elek.i elektroenerg.	