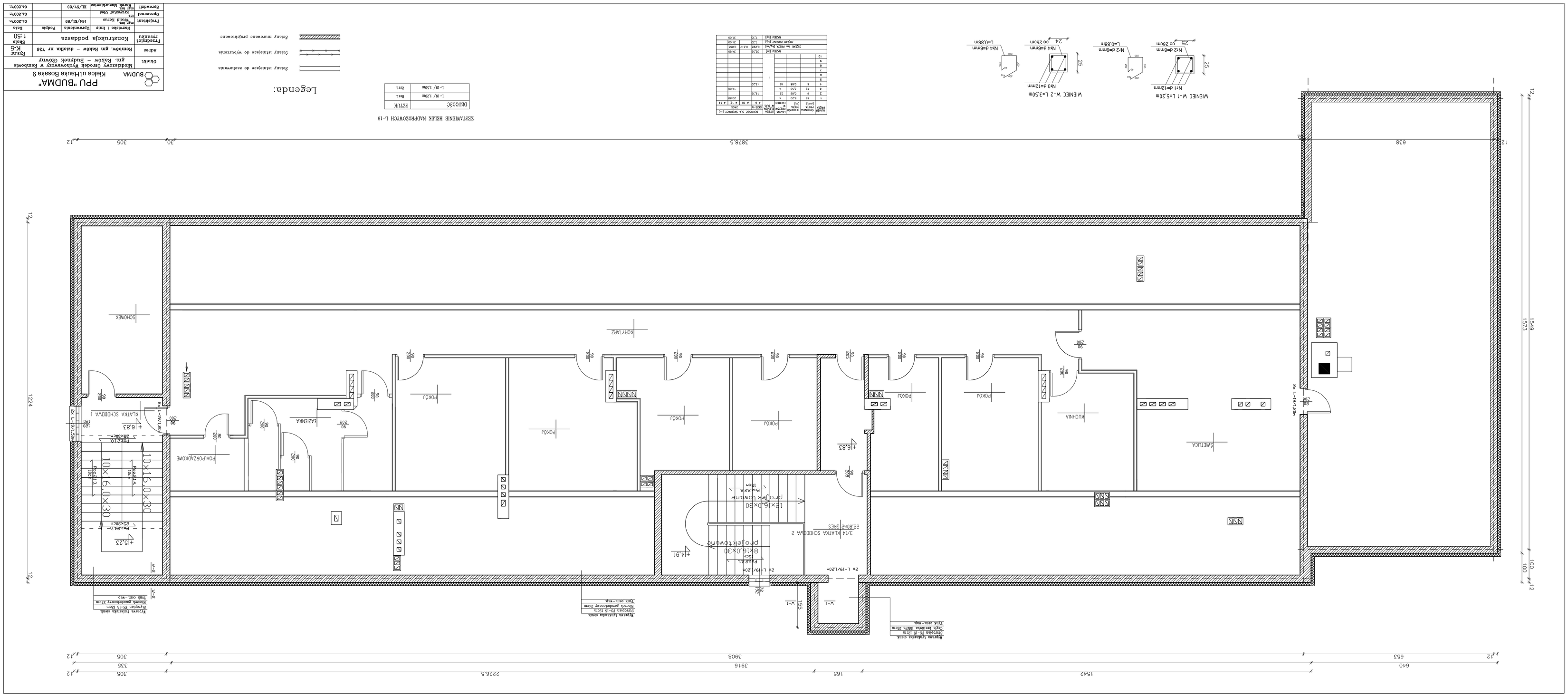
BUDMA
PPU "BUDMA"
Kielce ul.Hałuba Bosaka 9
Modernizacja Gorzelni Rychnowszczy w Rembowie
gm. Raków – Budynek Główny
Rembów, gm Raków – działka nr 796
Konstrukcja poddasza
Rzut parteru
Legenda:
Elementy istniejące do zachowania
Elementy istniejące do wyburzenia
Elementy nowoprojektowane
ZESTAWIENIE BELEK NADPROŻOWYCH L-19
WIENIEC W-1 L=5,20m
WIENIEC W-2 L=3,50m
PROJEKTOWANE
ISTNIEJĄCE
SCHODEK
KORYTARZ
POMPOWNIA
ŁAZIENKA
POKÓJ
KUCHNIA
ŚMIETNIK
KLATKA SCHODOWA 1
KLATKA SCHODOWA 2
10x16,0x30
8x16,0x30
12x16,0x30
+16,83
+14,91
+15,23
+14,55
6,38
18,78,5
30,5
15,49
15,73
12,24
12,49
12,00
15,42
16,5
22,65
39,16
39,08
6,40
6,51
3,36